

## RECOMMANDATIONS IMPORTANTES A LIRE POUR OBTENIR LES REMBOURSEMENTS ET EVITER LES REJETS

### Conditions générales :

Le cadre réservé à l'adhérent doit être dûment renseigné.

Le cadre réservé au médecin doit être renseigné par le praticien lui-même notamment la nature de la maladie.

La validité de la feuille de soins est limitée à 3 mois à compter de la première consultation.

L'entente préalable est exigée pour toute hospitalisation médicale, chirurgicale, soins dentaires spéciaux, extractions multiples, parodontie orthodontie, prothèses dentaires, prothèses auditives ou orthopédiques ainsi que pour tous les actes effectués en série.

En cas d'accident, une déclaration précisant les causes et circonstances de l'accident est à joindre à la feuille de soins.

### Pharmacie :

Les vignettes des médicaments doivent être obligatoirement jointes aux ordonnances.

Pour les médicaments sans vignettes une facture de la pharmacie doit être jointe.

### Biologie et Biologie :

La facture ainsi qu'une copie des résultats des analyses ou du compte rendu (sous pli confidentiel) doivent être jointes à l'ordonnance médicale pour toute demande de remboursement.

Un pli confidentiel du médecin prescripteur des analyses ou radios peut être demandé par le médecin conseil de la mutuelle.

### Optique :

L'ordonnance du médecin prescripteur et la facture de l'opticien sont à joindre à la feuille de soins.

### Rééducation :

L'entente préalable renseignée par le médecin prescripteur est exigée avant le début des séances de rééducations.

Pour le remboursement, la facture et le calendrier des séances effectuées sont à joindre à la feuille de soins.

### Dentaire :

En cas de prothèses ou de traitement canalaires, l'accord préalable renseigné sur la feuille de soins est obligatoire avant le début de traitement.

La facture doit être jointe à la feuille de soins pour toute demande de remboursement.

La radio-après soins est obligatoire en cas de prothèses ou de traitement canalaires.

### Maladie et Affection Longue Durée ALD et ALC :

La déclaration de maladie chronique doit être renseignée par le médecin prescripteur et renouvelée tous les 6 mois.

### Adresses Mails utiles

Réclamation : [contact@mupras.com](mailto:contact@mupras.com)  
Prise en charge : [pec@mupras.com](mailto:pec@mupras.com)  
Adhésion et changement de statut : [adhesion@mupras.com](mailto:adhesion@mupras.com)

La MUPRAS garantit le respect de la loi n° 09-08 relative à la protection des personnes physiques à l'égard du traitement des données à caractère personnel.

**MUPRAS** : Centre Allal Ben Abdellah - 6ème Etage Angle Rue Mohamed Fakir et Rue Allal Ben Abdellah - Quartier de l'Horloge  
Casablanca 20000 - Tél. : 05 22 20 45 45 (LG) - Fax : 05 22 22 78 18 - [www.mupras.com](http://www.mupras.com)



**MUPRAS**  
Mutuelle de Prévoyance  
& d'Actions Sociales  
de Royal Air Maroc

## Déclaration de Maladie

N° P19-

068323

☐ Maladie

☒ Dentaire

☐ Optique

☒ Autres

Cadre réservé à l'adhérent (e)

Matricule : 01669

Société : RAM

☐ Actif

☒ Pensionné(e)

☐ Autre :

Nom & Prénom : MME ESSARI Fatima

Date de naissance : 25/12/1977

Adresse : habituelle

Tél. : 0600491816

Total des frais engagés : 1322,60 Dhs

Cadre réservé au Médecin

Cachet du médecin :

Date de consultation : 18/05/2021

Nom et prénom du malade : ESSARI Fatima Age :

Lien de parenté : ☒ Lui-même ☐ Conjoint ☐ Enfant

Nature de la maladie : Céphalées chroniques

En cas d'accident préciser les causes et circonstances :

Dans le cas où la maladie aurait un caractère confidentiel, communiquer les renseignements sous pli confidentiel à l'attention du médecin conseil de la Mutuelle.

J'atteste sur l'honneur l'exactitude des renseignements portés sur la présente déclaration. Je déclare avoir pris connaissance de la clause relative à la protection des données personnelles.

Fait à : Le : 18 MAI 2021

Signature de l'adhérent(e) :







Docteur ACHOURI M.

Professeur à la F.M.C

NEUROCHIRURGIEN

NEUROCHIRURGIEN PEDIATRE

Diplômé de la Faculté

de Medecine de Marseille-France

Membre de la SNL Française

76, Bd.Abdelmoumen Résidence

Koutoubia 4<sup>ème</sup> étage - Casablanca

e-mail : machouri2002@yahoo.fr

Whatsapp : 06 19 20 74 01

Casablanca, le



الدكتور عشوري م.

أستاذ بكلية الطب

اختصاصي في أمراض وجراحة الدماغ

و الأعصاب و العمود الفقري

(الكبار - الأطفال - الرضع)

خريج كلية الطب بمرسيليا - فرنسا

76. شارع عبد المومن

إقامة كتبية، الطابق 4

الدار البيضاء

الدار البيضاء.

M. Essai Tabet

130,20  
PV 130,20  
PER 03/23  
LDE KB96

N° d'Ordre 64681  
Date 18/05/2021  
Quantités un (30cp)

Mme DENNIS Zinab  
PRAXIS YACOB EL MANSOUR  
63, Bd. Abd. Moumen  
Tél.: 05 22 28 54 04 - Casablanca

130,20

18,40

Ordre 64682  
Date 18/05/2021  
Quantités un

18,40

2) Trauxine

37,00 x 2  
222,60

Professeur ACHOURI M.  
Neurochirurgien  
76, Bd.Abdelmoumen Résidence  
Koutoubia 4<sup>ème</sup> étage - Casablanca  
Tél.: 06 19 20 74 01

Dulastan  
24 x 21

DULASTAN<sup>®</sup> 500mg/2mg  
Boîte de 20 comprimés  
37,00

DULASTAN<sup>®</sup> 500mg/2mg  
Boîte de 20 comprimés  
37,00

A revoir Dans

Tél.: 05 22 98 10 63 - 05 22 98 03 75 - 05 40 15 89 79



**Docteur ACHOURI M.**

**Professeur à la F.M.C  
NEUROCHIRURGIEN**

Diplômé de la Faculté  
de Medecine de Marseille-France  
Membre de la SNL Française  
76, Bd.Abdelmoumen Résidence  
Koutoubia 4<sup>ème</sup> étage - Casablanca  
E-mail : machouri2002@yahoo.fr



**الدكتور عشوري م.**

أستاذ بكلية الطب  
اختصاصي في أمراض وجراحة الدماغ  
والأعصاب والعمود الفقري  
خريج كلية الطب بمرسيليا - فرنسا  
76. شارع عبد المومن  
إقامة كتبية. الطابق 4  
الدار البيضاء

Le 18/05/2021

*Reçu*

Mme, Melle, Mr :

ESSARI

Fatima

Le montant de :

4000dh + 4000dh

Pour :

S + EFG

Professeur M. ACHOURI  
Neurochirurgien  
76. Bd. Abd. Moumen Résidence  
Koutoubia 4<sup>ème</sup> étage - Casablanca  
Tel : 05 26 98 75 75  
Signature

**Docteur ACHOURI M.**

**Professeur à la F.M.C  
NEUROCHIRURGIEN**

**Membre de la SNL Française**

**76, Bd.Abdelmoumen**

**Résidence Koutoubia**

**4<sup>ème</sup> étage - CASABLANCA**

**email : machouri2002@yahoo.fr**

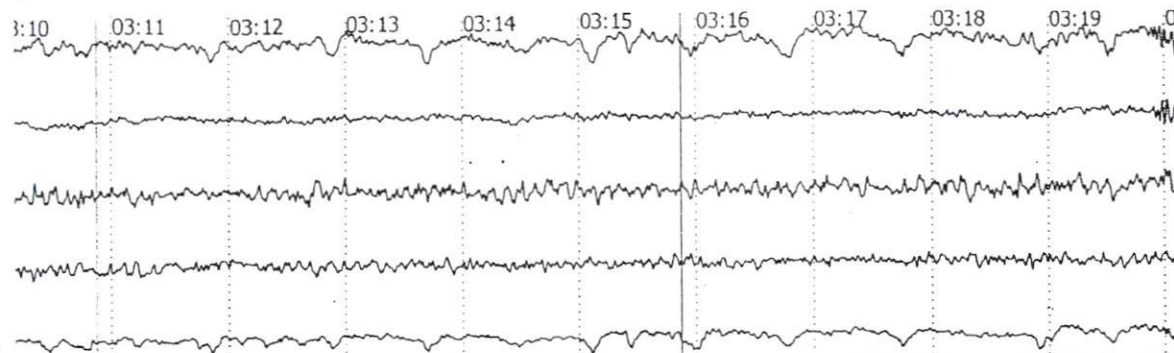

**الدكتور عشوري م ،**

**أستاذ بكلية الطب**

**اختصاصي في أمراض و جراحة الدماغ**

**و الأعصاب و العمود الفقري**

**76. شارع عبد المومن**

**إقامة كتبية. الطابق 4**

**الدار البيضاء**

F4-C4

C4-P4

P4-O2

FP1-F7

F7-T3

T3-T5

T5-O1

FP1-F3

F3-C3

C3-P3

P3-O1

FZ-CZ

FZ-CZ

FZ-CZ

CZ-PZ

## Electro-encéphalogramme

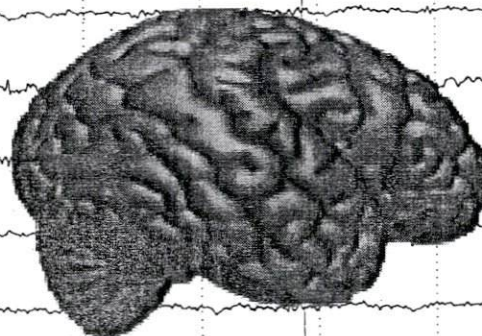

**Tél.: 05 22 98 10 63 - 05 22 98 03 75 - 05 40 15 89 79**



**Professeur M.Achouri, Neurochirurgien**  
**76, Bd Abdelmoumen, Residence koutoubia, casablanca**  
**Tel: 0522980375**  
**Rapport EEG**

Donnée patient Nom patient: ESSARI FATIMA  
Date de naissance: 25/02/1957  
Sexe: Féminin  
Numéro SS:  
Age: 64 ans  
Diagnostic:  
Adresse:  
Numéro tél:

Paramètres d'enregistrement: Nom appareil Neuron-Spectrum-3  
Fréquence d'échantillonnage 500 Hz  
Nom montage: montage longitudinal  
Filtre basse fréquence 0,5 Hz  
Filtre haute fréquence 35,0 Hz  
Réjecteur M  
Durée d'enregistrement examen: 00:06:03

**Test de fond**

Fréquence rythme alpha est de 8-14 Hz. Amplitude maximum rythme alpha hémisphère gauche est de 1060  $\mu$ V (moyenne 2  $\mu$ V). Amplitude maximum rythme alpha sur l'hémisphère droit est 1093  $\mu$ V (moyenne 3  $\mu$ V). Asymétrie rythme alpha inter hémisphérique est de 34%. Fréquence dominante rythme alpha est de 8,4 Hz. Index de rythme alpha est de 10%. Rythme alpha dominant en FZ-CZ. Rythme alpha modulé. Fréquence rythme beta BF est de 14-20 Hz. Amplitude maximum rythme beta BF est de 916  $\mu$ V (moyenne 1  $\mu$ V). Index rythme beta BF sur l'hémisphère droit est de 6%. Index rythmes beta BF sur l'hémisphère gauche est de 4%. Rythme beta BF dominant en FZ-CZ, CZ-PZ. Fréquence rythme beta HF est de 20-35 Hz. Amplitude maximum rythme beta HF est de 1470  $\mu$ V (moyenne 2  $\mu$ V). Index rythme beta HF sur l'hémisphère gauche est de 5%. Index de rythme beta HF sur l'hémisphère droit est 3%. Rythme beta HF dominant dans FZ-CZ, CZ-PZ. Fréquence rythme delta est de 1-4 Hz. Amplitude maximum rythmes delta est de 2596  $\mu$ V (moyenne 8  $\mu$ V). Fréquence dominante rythme delta est de 0,8 Hz. Rythme delta dominant en FZ-CZ, CZ-PZ. Fréquence rythme theta est de 4-8 Hz. Amplitude maximum rythme theta est 2058  $\mu$ V (moyenne 4  $\mu$ V). Fréquence dominante rythme theta est de 4,2 Hz. Index de rythme theta est 24%. Rythme theta dominant en FZ-CZ, CZ-PZ.

**Hyperventilation**

Fréquence rythme alpha est de 8-14 Hz. Amplitude maximum rythme alpha hémisphère gauche est de 19  $\mu$ V (moyenne 1  $\mu$ V). Amplitude maximum rythme alpha sur l'hémisphère droit est 74  $\mu$ V (moyenne 2  $\mu$ V). Fréquence dominante rythme alpha est de 9,6 Hz. Index de rythme alpha est de 4%. Rythme alpha dominant en FP2-F4, P4-O2, CZ-PZ. Rythme alpha modulé. Amplitude moyenne rythmes alpha diminue de 29%. Index de rythme alpha diminue de 66%. Fréquence dominante rythme alpha sur augmente de 0,4 Hz. Fréquence rythme beta BF est de 14-20 Hz. Amplitude maximum rythme beta BF hémisphère gauche est de 8  $\mu$ V (moyenne 1  $\mu$ V). Fréquence maximum rythme beta BF sur l'hémisphère droit est de 37 Hz (moyenne 1  $\mu$ V). Fréquence dominante rythme beta BF est de 16,3 Hz. Index de rythme beta BF est de 2%. Rythme beta BF dominant en FP2-F4, FZ-CZ. Fréquence rythme beta HF est de 20-35 Hz. Amplitude maximum rythme beta HF hémisphère gauche est de 13  $\mu$ V (moyenne 1  $\mu$ V). Amplitude maximum rythme beta HF sur l'hémisphère droit est de 44  $\mu$ V (moyenne 2  $\mu$ V). Fréquence dominante rythme beta HF est de 22,2 Hz. Index de rythme beta HF est de 3%. Rythme beta HF dominant dans FP2-F4. Fréquence rythme delta est de 1-4 Hz. Amplitude maximum rythmes delta est de 389  $\mu$ V (moyenne 6  $\mu$ V). Fréquence dominante rythme delta est de 0,5 Hz. Rythme delta dominant en F8-T4, T4-T6. Index rythmes delta augmente de 52%. Fréquence rythme theta est de 4-8 Hz. Amplitude maximum rythme theta est 123  $\mu$ V (moyenne 2  $\mu$ V). Fréquence dominante rythme theta est de 4,2 Hz. Index de rythme theta est 5%. Rythme theta dominant en F8-T4, T4-T6. Index rythmes theta diminue de 80%.

**Après hyperventilation**

Index de rythme alpha augmente de 21%.

**Conclusion tracé normal**

Pr achouri

Professeur M.ACHOURI  
Neurochirurgien  
76, Bd Abdelmoumen, Residence  
Koutoubia, Casablanca  
Tel: 0522980375