

RECOMMANDATIONS IMPORTANTES A LIRE POUR TIVER LES REMBOURSEMENTS ET EVITER LES REJETS

ditions générales :

Le cadre réservé à l'adhérent doit être dûment renseigné.

Le cadre réservé au médecin doit être renseigné par le praticien lui-même notamment la nature de la maladie.

La validité de la feuille de soins est limitée à 3 mois à compter de la première consultation.

L'entente préalable est exigée pour toute hospitalisation médicale, chirurgicale, soins dentaires spéciaux, extractions multiples, parodontie orthodontie, prothèses dentaires, prothèses auditives ou orthopédiques ainsi que pour tous les actes effectués en série.

En cas d'accident, une déclaration précisant les causes et circonstances de l'accident est à joindre à la feuille de soins.

rmacie :

Les vignettes des médicaments doivent être obligatoirement jointes aux ordonnances.

Pour les médicaments sans vignettes une facture de la pharmacie doit être jointe.

diologie et Biologie :

La facture ainsi qu'une copie des résultats des analyses ou du compte rendu (sous pli confidentiel) doivent être jointes à l'ordonnance médicale pour toute demande de remboursement.

Un pli confidentiel du médecin prescripteur des analyses ou radios peut être demandé par le médecin conseil de la mutuelle.

otique :

L'ordonnance du médecin prescripteur et la facture de l'opticien sont à joindre à la feuille de soins.

éducation :

L'entente préalable renseignée par le médecin prescripteur est exigée avant le début des séances de rééducations.

Pour le remboursement, la facture et le calendrier des séances effectuées sont à joindre à la feuille de soins.

entaire :

En cas de prothèses ou de traitement canalaires, l'accord préalable renseigné sur la feuille de soins est obligatoire avant le début de traitement.

La facture doit être jointe à la feuille de soins pour toute demande de remboursement.

La radio-après soins est obligatoire en cas de prothèses ou de traitement canalaires.

Maladie et Affection Longue Durée ALD et ALC :

La déclaration de maladie chronique doit être renseignée par le médecin prescripteur et renouvelée tous les 6 mois.

Adresses Mails utiles

- 0 Réclamation : contact@mupras.com
- 0 Prise en charge : pec@mupras.com
- 0 Adhésion et changement de statut : adhesion@mupras.com

La MUPRAS garantit le respect de la loi n° 09-08 relative à la protection des personnes physiques à l'égard du traitement des données à caractère personnel.



Déclaration de Maladie

N° P19-

050550

71388

☒ Maladie

☐ Dentaire

☐ Optique

☐ Autres

Cadre réservé à l'adhérent (e)

Matricule : 2451 Société : RAM

☐ Actif ☐ Pensionné(e) ☐ Autre : Retraité

Nom & Prénom : AHRID Mustapha

Date de naissance : 1949

Adresse : Res. elfajr Imm. Rihone N°4 Hay

elqods sidi Bernaoussi

Tél. : 0660870931 Total des frais engagés : 1167,20 Dhs

Cadre réservé au Médecin

Cachet du médecin :

Dr. CHALLAB Med. Chakib
Ek. Médecin Chef des F.A.R.
Médecine Générale - Echographie
Analys Extension Groupe I
N°127 - Casablanca

Date de consultation : 12/05/2021

Nom et prénom du malade : AHRID Fatima Age : 1951

Lien de parenté : ☐ Lui-même ☒ Conjoint ☐ Enfant

Nature de la maladie : tumeur maligne de l'utérus

En cas d'accident préciser les causes et circonstances : chute

Dans le cas où la maladie aurait un caractère confidentiel, communiquer les renseignements sous pli confidentiel à l'attention du médecin conseil de la Mutuelle.

J'atteste sur l'honneur l'exactitude des renseignements portés sur la présente déclaration. Je déclare avoir pris connaissance de la clause relative à la protection des données personnelles.

Fait à : Casablanca

Signature de l'adhérent(e) : [Signature]



RELEVÉ DES FRAIS ET HONORAIRES

Dates des Actes	Natures des Actes	Nombre et Coefficient	Montant détaillé des Honoraires	Cachet et signature du Médecin attestant le Paiement des Actes
10/04/22		G	1000	Dr. CHALLAB Med. Chir. Ex. Médecin Chef des F.A.R. Médecine Générale - Echographie - Anesthésie Extremes - Groupe 1 - 10/12/2012 - Casablanca
12/04/22		GT		

EXECUTION DES ORDONNANCES

Cachet du Pharmacien ou du Fournisseur Date Montant de la Facture

12/04/22

267.20

ANALYSES - RADIOGRAPHIES

Cachet et signature du Laboratoire et du Radiologue Date Désignation des Coefficients Montant des Honoraires

12/04/22

800.00

AUXILIAIRES MEDICAUX

Cachet et signature du Praticien Date des Soins Nombre AM PC IM IV Montant détaillé des Honoraires

RELEVÉ DES FRAIS ET HONORAIRES

Le praticien est prié de préciser la dent traitée, l'acte pratiqué en indiquant la nature des soins.

Important :

Veillez joindre les radiographies en cas de prothèses ou de traitement canaux, ainsi que le bilan de

SOINS DENTAIRES

Dents Traitées Nature des Soins Coefficient

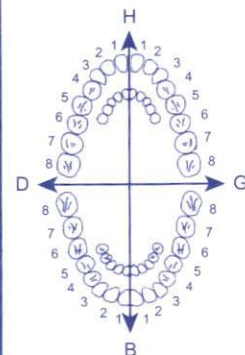

Coefficient DES TRAVAUX

MONTANTS DES SOINS

DEBUT D'EXECUTION

FIN D'EXECUTION

O.D.F PROTHESES DENTAIRES

DETERMINATION DU COEFFICIENT MASTICATOIRE

H
25533412 21433552
00000000 00000000
D 00000000 00000000 G
35533411 11433553
B

Coefficient DES TRAVAUX

MONTANTS DES SOINS

(Création, remont, adjonction)
Fonctionnel, Thérapeutique, nécessaire à la profession

DATE DU DEVIS

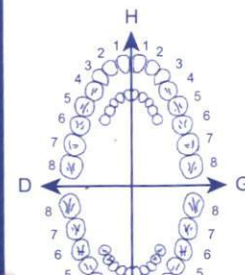

Docteur GHALLAB Mohamed Chakib

Lauréat de la Faculté de
Médecine de Rabat
Médecine Générale
ex. Médecin chef des F.A.R
Echographie

الدكتور غلاب محمد شكيب

خريج كلية الطب بالرباط
الطب العام
طبيب رئيسي سابق بالقوات
المسلحة الملكية
الفحص بالصدى

Casablanca le

12-4-2016

الدار البيضاء في

Ahrid
Fatima

222,00

Augmentin 1g
15 30/18

- Cardioaspirine
1 cp

- Voltaline Famigel
1 cp 30/30

- Doliprène 1000
1 cp 30/30

- Mycoster
1 Appl



CV: 222,00 DH
LOT: 645205
PER: 05/22

PHARMACIE GHOFRANE
DR. HRIJUA LAILA
Rue 2 N° 116 Bloc (C)
Quartier Al Ouds Sidi Bernoussi
Casablanca

GHALLAB Med. Chakib
Ex. Médecin Chef des F.A.R.
Médecine Générale - Echographie
Anasssi Extension Groupe 1
entrée 16 Apt 247 - Casablanca

MYCOSTER 1%
CREME T30G

P.P.V : 45DH20



0661 160 160 الحمول 0522 737 094 : تلف

Anasssi Grande Extension Groupe 1 Entrée 16 - 1 cage App/247 - Tél. Cabinet : 0522 73 70 94 - GSM 0661 160 160

Patente : N°37158060 - CNSS : N°8974463

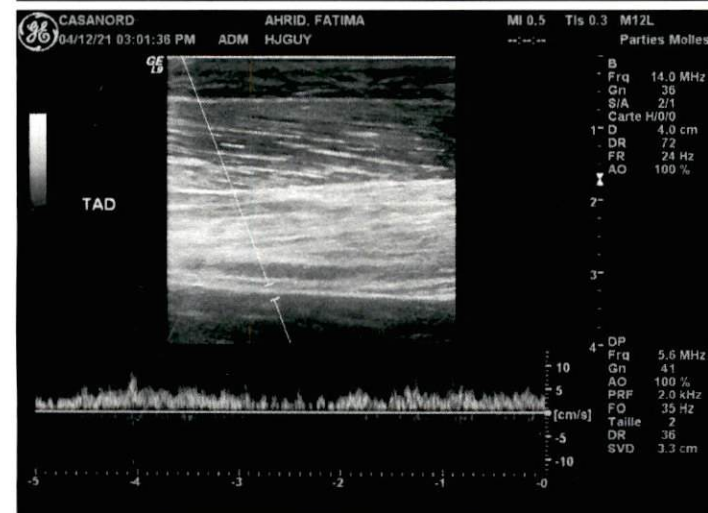
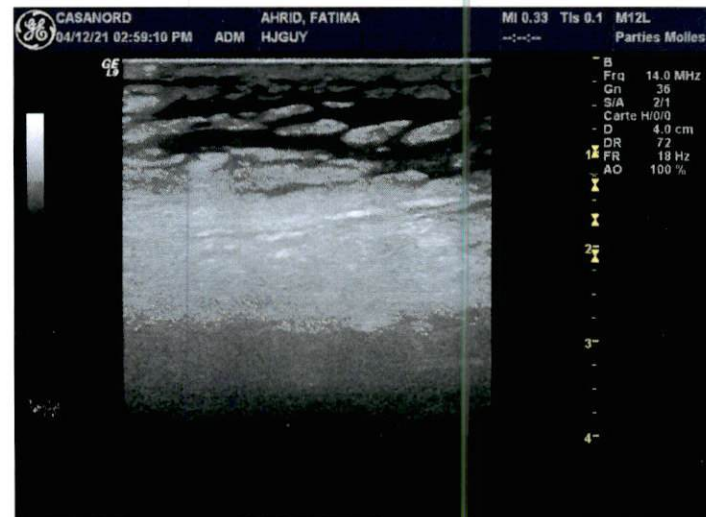
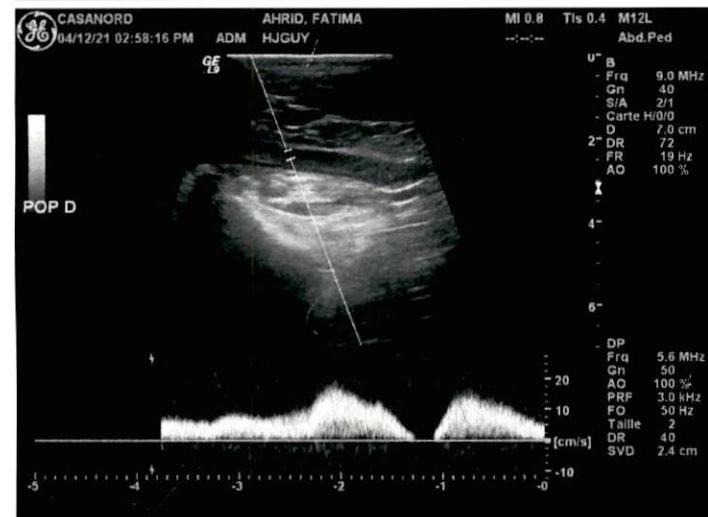
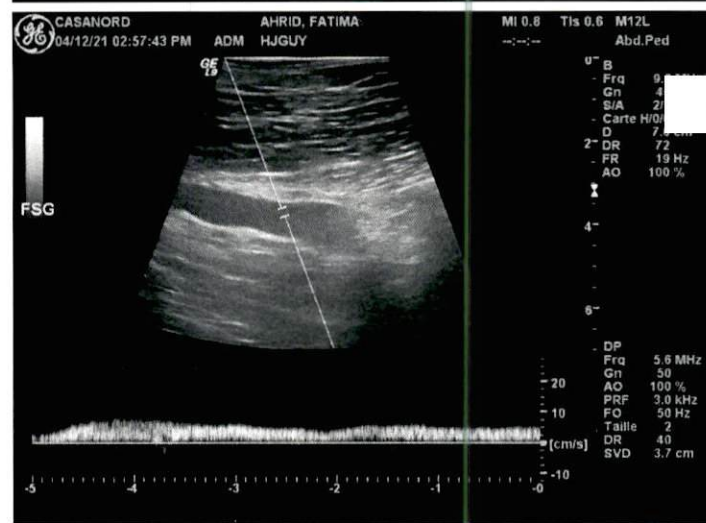
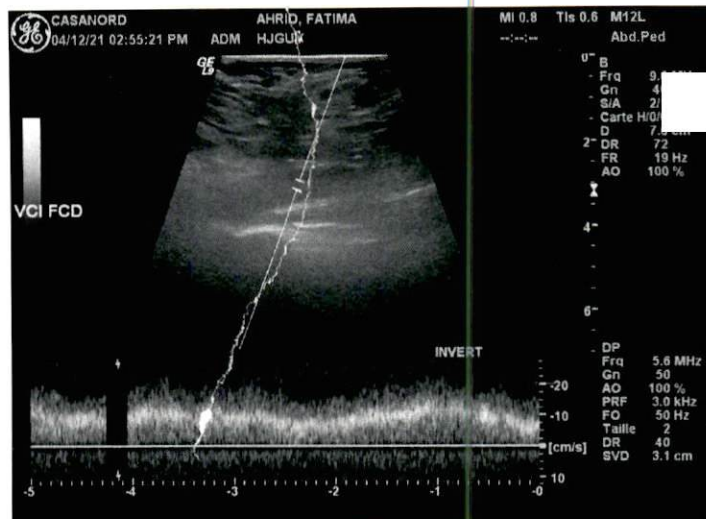
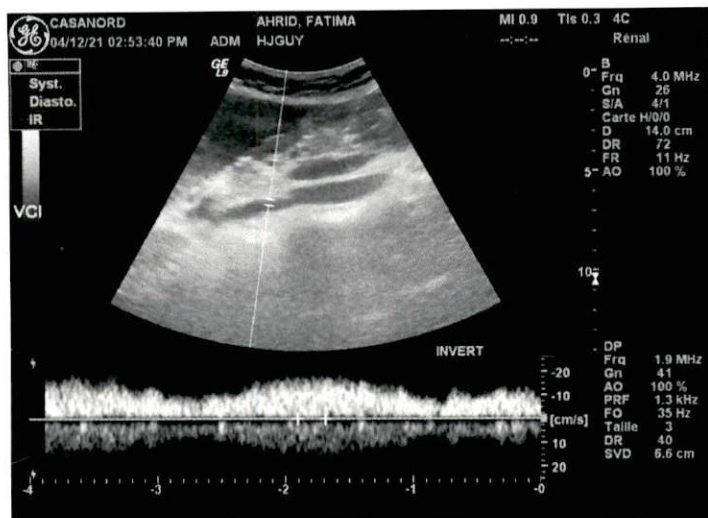

Docteur GHALLAB Mohamed Chakib

Lauréat de la Faculté de
Médecine de Rabat
Médecine Générale
ex. Médecin chef des F.A.R
Echographie

الدكتور غلاب محمد شكيب

خريج كلية الطب بالرباط
الطب العام
طبيب رئيسي سابق بالقوات
المسلحة الملكية
الفحص بالصدى

Casablanca le 10-4-99 الدار البيضاء في

AP
Fatiha

Echodoppler du mbre

RADIOLOGIE CASABLANCA
Dr. GHALLAB Mohamed Chakib
11/12 Bd Mohamed AL BAAMJAN
Ain Sebaa - Casablanca
Tél: 0522754525 / Fax: 0522754524

Dr. GHALLAB Med. Chakib
Ex-Médecin Chef des F.A.R.
Médecine Générale - Echographie
Anassi Extension Groupe
Entrée 16 Appt. 247 - Casablanca



Radiologie Casa Nord

فحص الأشعة كازا نور



Dr NCIRI Mohamed Rachid
Spécialiste en imagerie médicale
Diplômé de la faculté de médecine de Bordeaux

الدكتور النصيري محمد رشيد
إختصاصي في الفحص بالأشعة
خريج كلية الطب ببوردو

SCANNER MULTI BARRETTES-IRM-DENTASCANNE-PANORAMIQUE DENTAIRE-RADIOLOGIE CONVENTIONNELLE-ÉCHOGRAPHIE DOPPLER-MAMMOGRAPHIE

FACTURE N°01262/2021

Casablanca, le 12/04/2021

Nom patient : **AHRID FATIMA**

Examen(s) réalisé(s) :

ECHO-DOPPLER VEINEUX DES M I

Montant : **huit cents (800 DH)**

ARRETEE LA PRESENTE FACTURE A LA SOMME
DE :
HUIT CENTS DH

REGLEMENT : ESPECES

RADIOLOGIE CASA NORD
Dr NCIRI Mohamed Rachid
11/12 Bd Mohamed AL BAAMRANI
Ain Sebaâ-Casablanca
Tel: 0522754525 / Fax: 0522754526



Radiologie Casa Nord

فحص الأشعة كازا نور



Dr NCIRI Mohamed Rachid
Spécialiste en imagerie médicale
Diplômé de la faculté de médecine de Bordeaux

الدكتور النصيري محمد رشيد
إختصاصي في الفحص بالأشعة
خريج كلية الطب ببوردو

SCANNER MULTI BARRETTES-IRM-DENTASCANNE-PANORAMIQUE DENTAIRE-RADIOLOGIE CONVENTIONNELLE-ÉCHOGRAPHIE DOPPLER-MAMMOGRAPHIE

Casablanca , le 12/04/2021

PATIENT : AHRID FATIMA
MEDECIN TRAITANT :
EXAMEN(S) REALISE(S) :

ECHOGRAPHIE DOPPLER VEINEUX DES MEMBRES INFERIEURS :

- La VCI est de calibre normal et perméable avec de bonne modulation respiratoire en même titre que les veines iliaques.
- Bon perméabilité du réseau veineux profond du membre inférieur.
- Absence de signe de thrombo-phlébite.
- Il existe des adénopathies inguinales droites avec un œdème et une cellulite de la jambe droite

CONCLUSION :

Echographie doppler veineux des membres inférieurs normal.
Aspect compatible avec un érysipèle de la jambe droite.

DR.NCIRI

RADIOLOGIE CASA NORD
Dr NCIRI Mohamed Rachid
11/12 Bd Mohamed Al Baamrani
Ain Sebaâ-Casablanca
Tel: 0522754525 / Fax: 0522754524