

RECOMMANDATIONS IMPORTANTES A LIRE POUR ACTIVER LES REMBOURSEMENTS ET EVITER LES REJETS

Conditions générales :

Le cadre réservé à l'adhérent doit être dûment renseigné.
Le cadre réservé au médecin doit être renseigné par le praticien lui-même notamment la nature de la maladie.
La validité de la feuille de soins est limitée à 3 mois à compter de la première consultation.
L'entente préalable est exigée pour toute hospitalisation médicale, chirurgicale, soins dentaires spéciaux, extractions multiples, parodontie orthodontie, prothèses dentaires, prothèses auditives ou orthopédiques ainsi que pour tous les actes effectués en série.
En cas d'accident, une déclaration précisant les causes et circonstances de l'accident est à joindre à la feuille de soins.

Pharmacie :

Les vignettes des médicaments doivent être obligatoirement jointes aux ordonnances.
Pour les médicaments sans vignettes une facture de la pharmacie doit être jointe.

Diagnostique et Biologie :

La facture ainsi qu'une copie des résultats des analyses ou du compte rendu (sous pli confidentiel) doivent être jointes à l'ordonnance médicale pour toute demande de remboursement.
Un pli confidentiel du médecin prescripteur des analyses ou radios peut être demandé par le médecin conseil de la mutuelle.

Optique :

L'ordonnance du médecin prescripteur et la facture de l'opticien sont à joindre à la feuille de soins.

Rééducation :

L'entente préalable renseignée par le médecin prescripteur est exigée avant le début des séances de rééducations.
Pour le remboursement, la facture et le calendrier des séances effectuées sont à joindre à la feuille de soins.

Prothésiste :

En cas de prothèses ou de traitement canalaires, l'accord préalable renseigné sur la feuille de soins est obligatoire avant le début de traitement.

La facture doit être jointe à la feuille de soins pour toute demande de remboursement.

La radio-après soins est obligatoire en cas de prothèses ou de traitement canalaires.

Maladie et Affection Longue Durée ALD et ALC :

La déclaration de maladie chronique doit être renseignée par le médecin prescripteur et renouvelée tous les 6 mois.

Adresses Mails utiles

Réclamation : contact@mupras.com
Prise en charge : pec@mupras.com
Adhésion et changement de statut : adhesion@mupras.com

MUPRAS garantit le respect de la loi n° 09-08 relative à la protection des personnes physiques à l'égard du traitement des données à caractère personnel.

MUPRAS : Centre Allal Ben Abdellah - 3ème Etage Angle Rue Mohamed Fakir et Rue Allal Ben Abdellah - Quartier de l'Horloge
Casablanca 20000 - Tél. : 05 22 20 45 45 (LG) - Fax : 05 22 22 78 18 - www.mupras.com



Déclaration de Maladie

N° P19- 048598

☒ Maladie

☐ Dentaire

☐ Optique

☐ Autres

Cadre réservé à l'adhérent (e)

Matricule : 7423 Société : R.A.M.

☐ Actif ☒ Pensionné(e) ☐ Autre :

Nom & Prénom : BENANEUR Khadija

Date de naissance : 09/03/1964

Adresse : 42 Rue ALDOKHAWANE N°7 Resd ALKAWAN 20200

Tél. : 0671307909 Total des frais engagés : 1339,60 Dhs

Cadre réservé au Médecin

Cachet du médecin :



Date de consultation : 18/03/2021

Nom et prénom du malade : Benaneur Khadija Age :

Lien de parenté : ☐ Lui-même ☐ Conjoint ☐ Enfant

Nature de la maladie : ALD - Lithiase

En cas d'accident préciser les causes et circonstances :

Dans le cas où la maladie aurait un caractère confidentiel, communiquer les renseignements sous pli confidentiel à l'attention du médecin conseil de la Mutuelle.

J'atteste sur l'honneur l'exactitude des renseignements portés sur la présente déclaration. Je déclare avoir pris connaissance de la clause relative à la protection des données personnelles.

Fait à : CASABLANCA

Signature de l'adhérent(e) : Khadija



RELEVÉ DES FRAIS ET HONORAIRES

| Dates des Actes | Natures des Actes | Nombre et Coefficient | Montant détaillé des Honoraires | Cachet et signature du Médecin attestant le Paiement des Actes |
|-----------------|-------------------|-----------------------|---------------------------------|---|
| 18/03/2021 | CS + ECG | | 250,00 | Dr. BENCHAKROUNE Cardiologue - Rythmologue 193, Bd Oum Rabi Oulfa - Casa Tél: 05 22 90 80 20 |

EXECUTION DES ORDONNANCES

| Cachet du Pharmacien ou du Fournisseur | Date | Montant de la Facture |
|--|----------|-----------------------|
| | 18/03/21 | 237,80 |
| | 03/05/21 | 51,80 |

ANALYSES - RADIOGRAPHIES

| Cachet et signature du Laboratoire et du Radiologue | Date | Désignation des Coefficients | Montant des Honoraires |
|---|------------|------------------------------|------------------------|
| Dr. BENCHAKROUNE Cardiologue - Rythmologue 193, Bd Oum Rabi Oulfa - Casa Tél: 05 22 90 80 20 | 18/03/2021 | EDC | 800,00 |

AUXILIAIRES MEDICAUX

| Cachet et signature du Praticien | Date des Soins | Nombre | | | | Montant détaillé des Honoraires |
|----------------------------------|----------------|--------|-----|-----|-----|---------------------------------|
| | | A M | P C | I M | I V | |
| | | | | | | |
| | | | | | | |
| | | | | | | |
| | | | | | | |
| | | | | | | |
| | | | | | | |

RELEVÉ DES FRAIS ET HONORAIRES

Le praticien est prié de préciser la dent traitée, l'acte pratiqué en indiquant la nature des soins.

Important :

Veuillez joindre les radiographies en cas de prothèses ou de traitement canaux, ainsi que le bilan de

| SOINS DENTAIRES | Dents Traitées | Nature des Soins | Coefficient | | | | | | | | | | | | | | |
|---------------------------|--|---------------------|--------------------|-------------------------|----------|----------|----------|----------|---|---|----------|----------|----------|----------|---|--|-------------------------|
| | | | | COEFFICIENT DES TRAVAUX | | | | | | | | | | | | | |
| | | | | MONTANTS DES SOINS | | | | | | | | | | | | | |
| | | | | DEBUT D'EXECUTION | | | | | | | | | | | | | |
| | | | | FIN D'EXECUTION | | | | | | | | | | | | | |
| | | | | | | | | | | | | | | | | | |
| | | | | | | | | | | | | | | | | | |
| | | | | | | | | | | | | | | | | | |
| | | | | | | | | | | | | | | | | | |
| | | | | | | | | | | | | | | | | | |
| | | | | | | | | | | | | | | | | | |
| O.D.F PROTHESES DENTAIRES | DETERMINATION DU COEFFICIENT MASTICATOIRE | | | | | | | | | | | | | | | | |
| | <table border="1"> <tr> <td colspan="2">H</td> </tr> <tr> <td>25533412</td> <td>21433552</td> </tr> <tr> <td>00000000</td> <td>00000000</td> </tr> <tr> <td>D</td> <td>G</td> </tr> <tr> <td>00000000</td> <td>00000000</td> </tr> <tr> <td>35533411</td> <td>11433553</td> </tr> <tr> <td colspan="2">B</td> </tr> </table> | | H | | 25533412 | 21433552 | 00000000 | 00000000 | D | G | 00000000 | 00000000 | 35533411 | 11433553 | B | | COEFFICIENT DES TRAVAUX |
| | H | | | | | | | | | | | | | | | | |
| | 25533412 | 21433552 | | | | | | | | | | | | | | | |
| | 00000000 | 00000000 | | | | | | | | | | | | | | | |
| | D | G | | | | | | | | | | | | | | | |
| | 00000000 | 00000000 | | | | | | | | | | | | | | | |
| | 35533411 | 11433553 | | | | | | | | | | | | | | | |
| | B | | | | | | | | | | | | | | | | |
| | | | MONTANTS DES SOINS | | | | | | | | | | | | | | |
| | [Création, remont, adjonction] Fonctionnel, Thérapeutique, nécessaire à la profession | | DATE DU DEVIS | | | | | | | | | | | | | | |
| | | DATE DE L'EXECUTION | | | | | | | | | | | | | | | |
| | | | | | | | | | | | | | | | | | |
| | | | | | | | | | | | | | | | | | |
| | | | | | | | | | | | | | | | | | |
| | | | | | | | | | | | | | | | | | |
| | | | | | | | | | | | | | | | | | |

VISA ET CACHET DU PRATICIEN ATTESTANT LE DEVIS

VISA ET CACHET DU PRATICIEN ATTESTANT L'EXECUTION

Dr Driss BENCHAKROUNE

Cardiologue - Rythmologue
Diplômé de la faculté de médecine de Rabat
Diplômé en rythmologie de l'université de Bordeaux
Ancien médecin des hôpitaux de Bruxelles
Ancien médecin de l'hôpital militaire de Rabat

دكتور بنشكرون ادريس

متخصص في أمراض القلب و الشرايين
متخصص في اضطرابات نبضات القلب
خريج كلية الطب بالرباط و بوردو (فرنسا)
طبيب سابق بمستشفيات بروكسل (بلجيكا)
طبيب سابق بالمستشفى العسكري (بالرباط)

CABINET DE CONSULTATIONS ET D'EXPLORATIONS CARDIO-VASCULAIRES

Electrocardiogramme

Echographie cardiaque
trans-thoracique

Echographie cardiaque
trans-oesophagienne

Echographie doppler
vasculaire

Holter rythmique

Holter tensionnel

Epreuve d'effort

Rythmologie diagnostique
et interventionnelle

Implantation de pacemaker

Implantation de
défibrillateur

Electrophysiologie
endocavitaire

Exploration des troubles
du rythme cardiaque
et palpitations

18/03/2021

ORDONNANCE

Mme BENAMEUR Khadija

89,20

+ AMLOR 5 mg : 1 comp par jour le soir

99,00

RELAXIUM 375 mg : 1 gelule par jour le soir

49,60

D - CURE FORTE : 1 amp par 15 jours

TRAITEMENT DE 01 MOIS

237,80

PHARMACIE HIBA
Dr. Ahmed CHAFI
Hay Raha - 31500 - Casa
Tel: 05 22 90 80 20

Dr. BENCHAKROUNE Driss
Cardiologue - Rythmologue
193, Bd Oum Rabi'a - Casablanca
Tel: 05 22 90 80 20 - 07 77 04 78 68

193, bd Oum Rabi'a - 2ème étage - Oulfa - Casablanca

193 شارع أم الربيع - ولغا - البيضاء

(au dessus laboratoire ORBIO - Face Lydec)

Tel: 05 22 90 80 20

Portable/WhatsApp: 07 77 04 78 68

06 61 29 13 24

Email: driss.benchakroune@gmail.com



Relaxium[®]

B6

375 mg



1 gélule par jour

COMPLEXE RELAXANT

100 % magnésium
vitaminé B₆

LOT: 200406
DLUO: 12/2023
99,00DH

Deva

146-147 Zl. Tit Mellil - Casablanca

Laboratoires Deva Pharmaceutique
J.OUAJDI Pharmacien Responsable

VOIE ORALE
30 GÉLULES

Amlor 5 mg
28 COMPRIMÉS



82 قرص

5 mg



UT.AV : 1 1 2 0 7 0

P.P.V.

LOT N° : 1 2 9 9 9 0 0

8 9 2 0
89, 20

09366067/7

PPV:49,60 DH
LOT: 20J26
EXP: 10/2023

6

usage buvable

محلول زيتي للشرب



كواليتي سلفيتول 100 000 وحدة لولية
D3 فئاتمين

هوي كتي

Fabrique par :



SMB TECHNOLOGY S.A.
39 rue du Parc Industriel,
B-6900 MARCHE-EN-FAMENNE, Belgique. 6 118001 320103

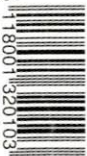

Remarque

1

2

3

Dr Driss BENCHAKROUNE

Cardiologue - Rythmologue
Diplômé de la faculté de médecine de Rabat
Diplômé en rythmologie de l'université de Bordeaux
Ancien médecin des hôpitaux de Bruxelles
Ancien médecin de l'hôpital militaire de Rabat

دكتور بنشكرون ادريس

متخصص في أمراض القلب و الشرايين
متخصص في اضطرابات نبضات القلب
خريج كلية الطب بالرباط و بوردو (فرنسا)
طبيب سابق بمستشفيات بروكسل (بلجيكا)
طبيب سابق بالمستشفى العسكري (بالرباط)

CABINET DE CONSULTATIONS ET D'EXPLORATIONS CARDIO-VASCULAIRES

Electrocardiogramme

Echographie cardiaque
trans-thoracique

Echographie cardiaque
trans-oesophagienne

Echographie doppler
vasculaire

Holter rythmique

Holter tensionnel

Epreuve d'effort

Rythmologie diagnostique
et interventionnelle

Implantation de pacemaker

Implantation de
défibrillateur

Electrophysiologie
endocavitaire

Exploration des troubles
du rythme cardiaque
et palpitations

Casablanca, le 18/03/2021

NOTE D'HONORAIRES

Nom : Benamer

Prénom : K Radja

| | |
|---|----------------|
| <input checked="" type="checkbox"/> Consultation + ECG | = 250,00 |
| <input checked="" type="checkbox"/> Echodoppler cardiaque | = 800,00 |
| <input type="checkbox"/> Echodoppler vasculaire | = |
| <input type="checkbox"/> Holter ECG | = |
| <input type="checkbox"/> Holter tensionnel | = |
| <input type="checkbox"/> Contrôle de Pacemaker | = |
| <input type="checkbox"/> Contrôle de Défibrillateur | = |
| <input type="checkbox"/> Autre : | = |

TOTAL = 1050,00 DH

Total (en lettres) : Mille cinq cents Dinars

TP :36046312 ICE:001893439000027 IF:20744261

Dr. BENCHAKROUNE Driss
Cardiologue - Rythmologue
193, Bd Oum Rabii Oulfa - Casa
Tél : 05 22 90 80 20

193, bd Oum Rabii - 2ème étage - Oulfa - Casablanca

193 شارع أم الربيع - ولغا - البيضاء

(au dessus laboratoire ORBIO - Face Lydec)

[Tapez un texte] Tel : 05 22 90 80 20

Portable/WhatsApp : 07 77 04 78 68

06 61 29 13 24

Email : driss.benchakroune@gmail.com



**** PHARMACIE HIBA ****

DR AHMED GHAFRY

HAY RAHA - RUE BANAFSAJE - 51 BIS - BEAUSÉ

Tél : 0522393431

Patente N°: N°34823690

N° R.C. : N°320434

Compte : 007780000379200000026984

CNSS : 6471833

Id.Fiscale : N°5111603

ICE : 001616420000064

Le : 03/05/2021

BENAMEUR KHADIJA

FACTURE N° : 152 du : 03/05/2021

| Qté | Désignation | Prix PPV | Montant | TVA |
|-----------|---------------------|----------|---------|-------|
| 2 | RHINOFEBRAL GELULES | 14,30 | 28,60 | 7,00% |
| 1 | RINOMICINE / 10 STS | 22,70 | 22,70 | 7,00% |
| Total TTC | | | 51,30 | |

Arrêtée la présente facture à la somme de : **CINQUANTE ET UN DIRHAMS ET TRENTÉ CTS**

| | Taux | HT | TVA | TTC |
|-------|------|-------|------|-------|
| 7.00% | 7,00 | 47,94 | 3,36 | 51,30 |
| | | 47,94 | 3,36 | 51,30 |

PHARMACIE HIBA
Dr. Ahmed GHAFRY
Hay Rahe - Rue Banafsa
N°51 bis Beauséjour - Casa
Tél: 05 22 34 99 34

رينوفيفبرال[®]

باراسيتامول - كلورفينامين - فيتامين س

كبسولة

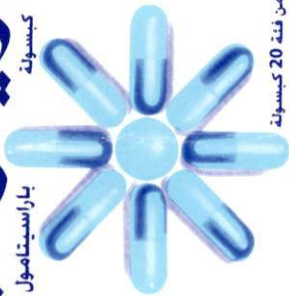

علبة من فئة 20 كبسولة

الزكام مع ألم الرأس و / أو حمى

RHINOFEBRAL[®] 
20 GELULES

Paracétamol 240 mg, Maléate de
chlorphénamine 3,20 mg
Acide ascorbique 100mg/gélule

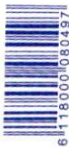

PPV (DH) : LOT N° : UT.AV. :

LOT : 190385
UT AV: 02/2022
PPV: 14,30DH

756.836.12.17

رينو فيبرال[®]

باراسيتامول - كلورفينامين - فيتامين س

كبسولة

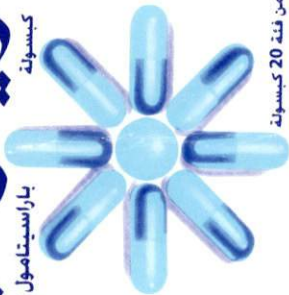

علبة من فئة 20 كبسولة

الزكام مع ألم الرأس و / أو حمى

RHINOFEBRAL[®] 
20 GELULES

Paracétamol 240 mg, Maléate de
chlorphénamine 3,20 mg
Acide ascorbique 100mg/gélule

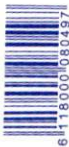

PPV (DH) : LOT N° : UT.AV. :

LOT : 190385
UT AV: 02/2022
PPV: 14,30DH

756.836.12.17

Dr DRISS BENCHAKROUNE

ECG

Nom benameur khadija Sex Female Age 57
 SN 0009993 Case No. Lit No.

Clinique N Section

Date 03/18/2021

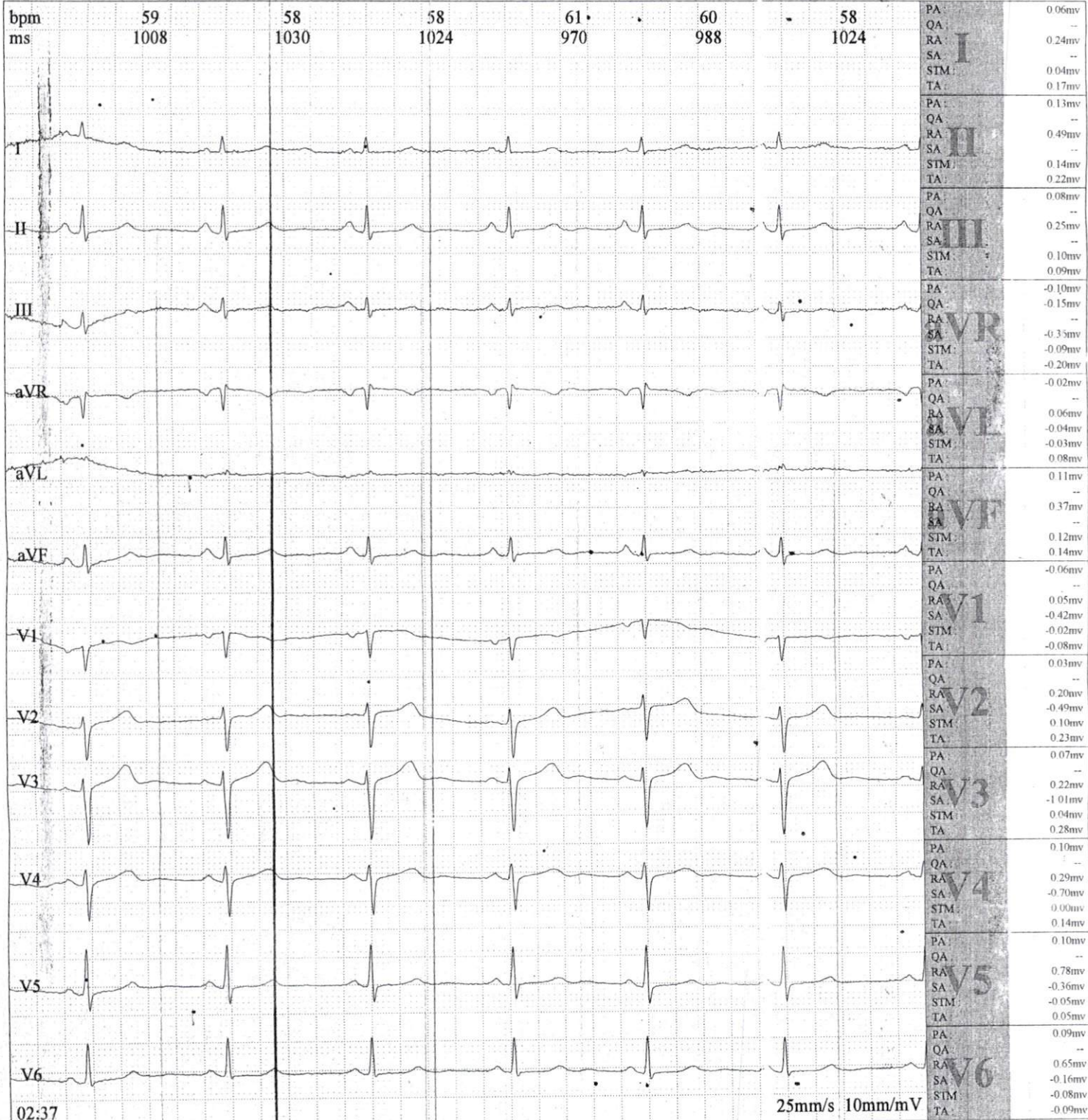

Frequency: 1000 Hz PR Interval: 148 ms
 Sample Time: 233 s QT Interval: 442 ms
 HR: 48 bpm QTc Interval: 442 ms
 P Interval: 102 ms P Axis: 67.07°b
 QRS Interval: 88 ms QRS Axis: 59.41°b
 212 ms T Axis: 42.67°b

Prompt:

Total Beats 188 ,Normal Beats 185,SVE 1 ,VE 1 .

Handwritten notes:
 Mrs. ...
 ... Regil ...
 ... 24/03/2021 ...

BENCHAKROUNE Driss
 Cardiologue - Rythmologue
 Casablanca
 07 77 04 78 68

Dr Driss BENCHAKROUNE

Cardiologue - Rythmologue

Diplômé de la faculté de médecine de Rabat

Diplômé en rythmologie de l'université de Bordeaux

Ancien médecin des hôpitaux de Bruxelles

Ancien médecin de l'hôpital militaire de Rabat

دكتور بنشكرون ادريس

متخصص في أمراض القلب و الشرايين

متخصص في اضطرابات نبضات القلب

خريج كلية الطب بالرباط و بوردو (فرنسا)

طبيب سابق بمستشفيات بروكسل (بلجيكا)

طبيب سابق بالمستشفى العسكري (الرباط)

CABINET DE CONSULTATIONS ET D'EXPLORATIONS CARDIO-VASCULAIRES

Le 18/03/2021

COMPTE RENDU D'ECHOGRAPHIE DOPPLER CARDIAQUE

Mme BENAMEUR Khadija

Ventricule gauche de taille normale, à parois de taille limite, de bonne contractilité globale et segmentaire FEVG = 67 % SB

Pressions de remplissage du VG basses

Ventricule droit non dilaté, de bonne fonction systolique, TAPSE = 20 mm, Onde Sa tric = 12.3 cm/s.

Oreillettes de taille normale.

Aorte ascendante non dilatée.

Péricarde sec

Veine cave inférieure fine et COMPLIANTE.

Absence de thrombus intra-cavitaire ou de végétation décelable en ETT.

Sigmoïdes aortiques : 3 cusps, de bonne ouverture, absence de rétrécissement aortique ou de fuite aortique.

Valves mitrales de bonne ouverture, absence de rétrécissement mitral, micro fuite mitrale physiologique

Profil mitral normal

Absence d'anomalie valvulaire pulmonaire ou tricuspide.

Fuite tricuspide minime physiologique, PAPS à 25 mmHg.

AU TOTAL : Cavités cardiaques non dilatées. Bonne fonction systolique du VG, FEVG = 67 % SB. PRVG basses. Bonne fonction systolique du VD.

Absence de valvulopathie. Absence d'hypertension pulmonaire.

Dr. BENCHAKROUNE Driss
Cardiologue - Rythmologue
193, Bd Oum Rabii Oulfa - Casablanca
Tel: 05 22 90 80 20 - 07 77 04 78 68

193, bd Oum Rabii - 2ème étage - Oulfa - Casablanca

193 شارع أم الربيع - ولفا - البيضاء

(au dessus laboratoire ORBIO - Face Lydec)

Tel: 05 22 90 80 20

Portable/WhatsApp: 07 77 04 78 68

06 61 29 13 24



Electrocardiogramme

Echographie cardiaque
trans-thoracique

Echographie cardiaque
trans-oesophagienne

Echographie doppler
vasculaire

Holter rythmique

Holter tensionnel

Epreuve d'effort

Rythmologie diagnostique
et interventionnelle

Implantation de pacemaker

Implantation de
défibrillateur

Electrophysiologie
endocavitaire

Exploration des troubles
du rythme cardiaque
et palpitations