

# RECOMMANDATIONS IMPORTANTES A LIRE POUR ACTIVER LES REMBOURSEMENTS ET EVITER LES REJETS

## Conditions générales :

Le cadre réservé à l'adhérent doit être dûment renseigné.  
Le cadre réservé au médecin doit être renseigné par le praticien lui-même notamment la nature de la maladie.  
La validité de la feuille de soins est limitée à 3 mois à compter de la première consultation.  
L'entente préalable est exigée pour toute hospitalisation médicale, chirurgicale, soins dentaires spéciaux, extractions multiples, parodontie orthodontie, prothèses dentaires, prothèses auditives ou orthopédiques ainsi que pour tous les actes effectués en série.  
En cas d'accident, une déclaration précisant les causes et circonstances de l'accident est à joindre à la feuille de soins.

## Pharmacie :

Les vignettes des médicaments doivent être obligatoirement jointes aux ordonnances.  
Pour les médicaments sans vignettes une facture de la pharmacie doit être jointe.

## Diagnostique et Biologie :

La facture ainsi qu'une copie des résultats des analyses ou du compte rendu (sous pli confidentiel) doivent être jointes à l'ordonnance médicale pour toute demande de remboursement.  
Un pli confidentiel du médecin prescripteur des analyses ou radios peut être demandé par le médecin conseil de la mutuelle.

## Optique :

L'ordonnance du médecin prescripteur et la facture de l'opticien sont à joindre à la feuille de soins.

## Rééducation :

L'entente préalable renseignée par le médecin prescripteur est exigée avant le début des séances de rééducations.  
Pour le remboursement, la facture et le calendrier des séances effectuées sont à joindre à la feuille de soins.

## Prothèse dentaire :

En cas de prothèses ou de traitement canalaires, l'accord préalable renseigné sur la feuille de soins est obligatoire avant le début de traitement.  
La facture doit être jointe à la feuille de soins pour toute demande de remboursement.  
La radio-après soins est obligatoire en cas de prothèses ou de traitement canalaires.

## Maladie et Affection Longue Durée ALD et ALC :

La déclaration de maladie chronique doit être renseignée par le médecin prescripteur et renouvelée tous les 6 mois.

## Adresses Mails utiles

Réclamation : contact@mupras.com  
Prise en charge : pec@mupras.com  
Adhésion et changement de statut : adhesion@mupras.com

MUPRAS garantit le respect de la loi n° 09-08 relative à la protection des personnes physiques à l'égard du traitement des données à caractère personnel.

MUPRAS : Centre Allal Ben Abdellah - 6ème Etage Angle Rue Mohamed Fakir et Rue Allal Ben Abdellah - Quartier de l'Horloge  
Casablanca 20000 - Tél. : 05 22 20 45 45 (LG) - Fax : 05 22 22 78 18 - www.mupras.com



## Déclaration de Maladie

N° P19- 0041584

☐ Maladie ☐ Dentaire ☐ Optique ☒ Autres

### Cadre réservé à l'adhérent (e)

Matricule : 2948 Société :  
☐ Actif ☐ Pensionné(e) ☐ Autre : RETRAITE  
Nom & Prénom : GEMJAOUI' MOHAMMED  
Date de naissance : 1946  
Adresse : Sidi Aydi B.P. 3032 Hay Farrah La Poste (SETTAT)  
Tél. : 06 77 15 30 70 Total des frais engagés : Dhs

### Cadre réservé au Médecin

Cachet du médecin :

Date de consultation : / /

Nom et prénom du malade : Age :

Lien de parenté : ☐ Lui-même ☐ Conjoint ☒ Enfant

Nature de la maladie : Troubles de conscience à répétition

En cas d'accident préciser les causes et circonstances :

Dans le cas où la maladie aurait un caractère confidentiel, communiquer les renseignements sous pli confidentiel à l'attention du médecin conseil de la Mutuelle.

J'atteste sur l'honneur l'exactitude des renseignements portés sur la présente déclaration. Je déclare avoir pris connaissance de la clause relative à la protection des données personnelles.

Fait à : Le : / /

Signature de l'adhérent(e) :

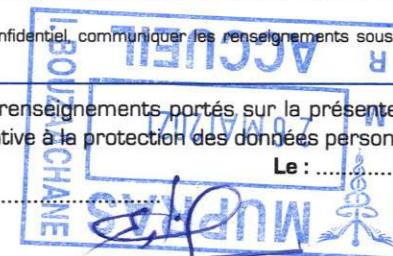



[illegible]

Zufl. DCS + ECG	380DH	
-----------------	-------	--

[illegible]



[illegible][illegible][illegible][illegible]

## RELEVÉ DES FRAIS ET HONORAIRES

Le praticien est prié de préciser la dent traitée, l'acte pratiqué en indiquant la nature des soins.

### Important :

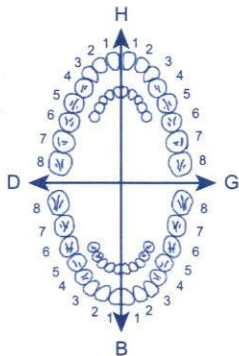
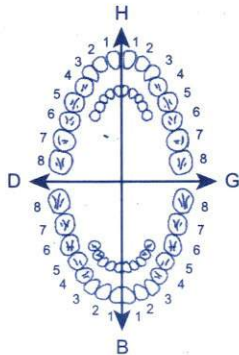
Veuillez joindre les radiographies en cas de prothèses ou de traitement canaux, ainsi que le bilan de

SOINS DENTAIRES	Dents Traitées	Nature des Soins	Coefficient														
				COEFFICIENT DES TRAVAUX <input style="width: 100px;" type="text"/>													
					MONTANTS DES SOINS <input style="width: 100px;" type="text"/>												
					DEBUT D'EXECUTION <input style="width: 100px;" type="text"/>												
					FIN D'EXECUTION <input style="width: 100px;" type="text"/>												
O.D.F PROTHESES DENTAIRES	<b>DETERMINATION DU COEFFICIENT MASTICATOIRE</b>			COEFFICIENT DES TRAVAUX <input style="width: 100px;" type="text"/>													
<table style="margin: auto; border-collapse: collapse;"> <tr> <td colspan="2" style="text-align: center;">H</td> </tr> <tr> <td style="text-align: center;">25533412</td> <td style="text-align: center;">21433552</td> </tr> <tr> <td style="text-align: center;">00000000</td> <td style="text-align: center;">00000000</td> </tr> <tr> <td style="text-align: center;">D</td> <td style="text-align: center;">G</td> </tr> <tr> <td style="text-align: center;">00000000</td> <td style="text-align: center;">00000000</td> </tr> <tr> <td style="text-align: center;">35533411</td> <td style="text-align: center;">11433553</td> </tr> <tr> <td colspan="2" style="text-align: center;">B</td> </tr> </table>			H		25533412	21433552	00000000	00000000	D	G	00000000	00000000	35533411	11433553	B		MONTANTS DES SOINS <input style="width: 100px;" type="text"/>
H																	
25533412	21433552																
00000000	00000000																
D	G																
00000000	00000000																
35533411	11433553																
B																	
<b>(Création, remont, adjonction)</b> Fonctionnel, Thérapeutique, nécessaire à la profession																	
				DATE DU DEVIS <input style="width: 100px;" type="text"/>													
				DATE DE L'EXECUTION <input style="width: 100px;" type="text"/>													

VISA ET CACHET DU PRATICIEN ATTESTANT LE DEVIS

VISA ET CACHET DU PRATICIEN ATTESTANT L'EXECUTION

Veuillez joindre les radiographies en cas de prothèses ou de traitement canaux, ainsi que le bilan de

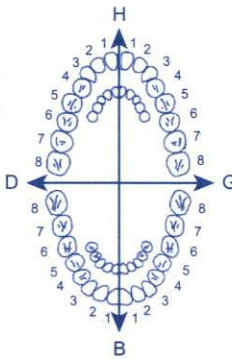
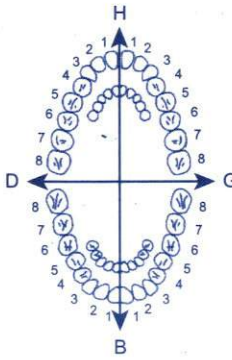
SOINS DENTAIRES	Dents Traitées	Nature des Soins	Coefficient															
				COEFFICIENT DES TRAVAUX														
				MONTANTS DES SOINS														
				DEBUT D'EXECUTION														
				FIN D'EXECUTION														
O.D.F PROTHESES DENTAIRES	DETERMINATION DU COEFFICIENT MASTICATOIRE																	
	<table><tr><td colspan="2">H</td></tr><tr><td>25533412</td><td>21433552</td></tr><tr><td>00000000</td><td>00000000</td></tr><tr><td>D</td><td>G</td></tr><tr><td>00000000</td><td>00000000</td></tr><tr><td>35533411</td><td>11433553</td></tr><tr><td colspan="2">B</td></tr></table>			H		25533412	21433552	00000000	00000000	D	G	00000000	00000000	35533411	11433553	B		COEFFICIENT DES TRAVAUX
	H																	
	25533412	21433552																
	00000000	00000000																
	D	G																
	00000000	00000000																
	35533411	11433553																
	B																	
	<b>[Création, remont, adjonction]</b> Fonctionnel, Thérapeutique, nécessaire à la profession			MONTANTS DES SOINS														
				DATE DU DEVIS														
			DATE DE L'EXECUTION															

VISA ET CACHET DU PRATICIEN ATTESTANT L'EXEC

# HOPITAL CHEIKH KHALIFA IBN ZAID

## F A C T U R E

N° 26 231 / 2020 du 24/02/2020

Nom patient : LEMZAOUI WIAM

Entrée 24/02/2020

Prise en charge : PAYANTS

Sortie 24/02/2020

	Nombre	Lettre Clé	Prix Unitaire	Montant
PRESTATIONS INTERNES				
- Consultation avec électrocardiogramme	1,00		350,00	350,00
			Sous-Total	350,00
Total Frais Clinique				350,00

Arrêtée la présente facture à la somme de :

TROIS CENT CINQUANTE DIRHAMS

Total 350,00

Encaissements					Total encaissé	Solde
						350,00

Hôpital Cheikh Khalifa Ibn Zaid  
Consultation Cardiologie



Id :  
Wiam, Lemzaoui  
Indéfini --- (---) Indéfini  
Taille : 0 cm Poids : 0 kg TA : 0/0 mmHg

Méd. :  
Technicien :  
Commentaires :

24/02/2020 12:08:19

FC: 73 bpm  
PR: 146 ms  
QRS: 98 ms  
QT/QTcH: 388/411 ms  
QTcB: 428 ms  
QTcF: 414 ms

Rv5-6/Sv1 : 1.29/0.27 mV  
Sok-Lyon : 1.57 mV  
Axe: -24/101/35 °

Rythme auriculaire ectopique possible  
--- Interprétation effectuée sans connaître l'âge/sexu du patient ---  
Axe vers la droite  
Anomalie onde T septale n'est pas spécifique  
ECG limite

TA M8/6

\*RAPPORT NON CONFIRMÉ\*

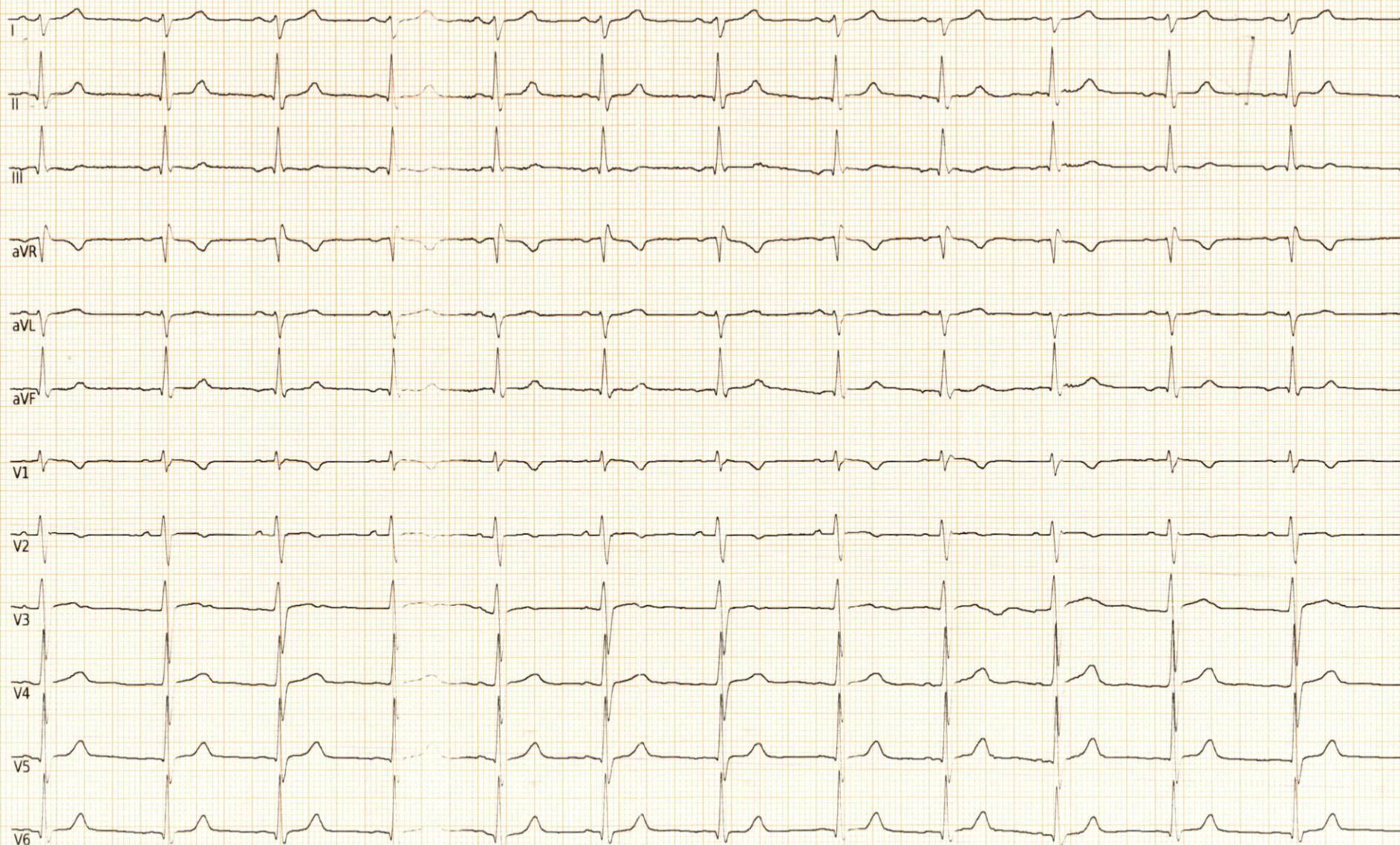



Centre  
Monétique  
Interbancaire

24/02/20 12:42:14

9900397820

93978201

HOP CHEIKH KHALIFA G4

Casablanca

A000000000071010

APP : VISA

LEMZAOUI MOHAMMED

xxxxxxxxxxxxx5081

07/23 CARTE NATIONALE

8436DA31FA47EF94

220-0-9930-1-44

MONTANT: 350,00 MAD

NUM TRANSACTION : 002

NUM AUTORISATION: 0P9383

STAN 008149

DEBIT

Le CMI vous remercie

TICKET A CONSERVER

COP 1 CLIENT