

# RECOMMANDATIONS IMPORTANTES A LIRE POUR OBTENIR LES REMBOURSEMENTS ET EVITER LES REJETS

## Conditions générales :

Le cadre réservé à l'adhérent doit être dûment renseigné.

Le cadre réservé au médecin doit être renseigné par le praticien lui-même notamment la nature de la maladie.

La validité de la feuille de soins est limitée à 3 mois à compter de la première consultation.

L'entente préalable est exigée pour toute hospitalisation médicale, chirurgicale, soins dentaires spéciaux, extractions multiples, parodontie orthodontie, prothèses dentaires, prothèses auditives ou orthopédiques ainsi que pour tous les actes effectués en série.

En cas d'accident, une déclaration précisant les causes et circonstances de l'accident est à joindre à la feuille de soins.

## Pharmacie :

Les vignettes des médicaments doivent être obligatoirement jointes aux ordonnances.

Pour les médicaments sans vignettes une facture de la pharmacie doit être jointe.

## Biologie et Biologie :

La facture ainsi qu'une copie des résultats des analyses ou du compte rendu (sous pli confidentiel) doivent être jointes à l'ordonnance médicale pour toute demande de remboursement.

Un pli confidentiel du médecin prescripteur des analyses ou radios peut être demandé par le médecin conseil de la mutuelle.

## Optique :

L'ordonnance du médecin prescripteur et la facture de l'opticien sont à joindre à la feuille de soins.

## Rééducation :

L'entente préalable renseignée par le médecin prescripteur est exigée avant le début des séances de rééducations.

Pour le remboursement, la facture et le calendrier des séances effectuées sont à joindre à la feuille de soins.

## Maladie chronique :

En cas de prothèses ou de traitement canaux, l'accord préalable renseigné sur la feuille de soins est obligatoire avant le début de traitement.

La facture doit être jointe à la feuille de soins pour toute demande de remboursement.

La radio-après soins est obligatoire en cas de prothèses ou de traitement canaux.

## Maladie et Affection Longue Durée ALD et ALC :

La déclaration de maladie chronique doit être renseignée par le médecin prescripteur et renouvelée tous les 6 mois.



**MUPRAS**  
Mutuelle de Prévoyance  
& d'Actions Sociales  
de Royal Air Maroc

## Déclaration de Maladie

N° P19-0031799

COMPL

☐ Maladie

☐ Dentaire

☐ Optique

☐ Autres

Cadre réservé à l'adhérent (e)

Matricule :

Société :

☐ Actif

☐ Pensionné(e)

☐ Autre :

Nom & Prénom :

Date de naissance :

Adresse :

Tél. :

Total des frais engagés :

Dhs

Cadre réservé au Médecin

Cachet du médecin :

Date de consultation : ...../...../.....

Nom et prénom du malade : ..... Age : .....

Lien de parenté :

☐ Lui-même

☐ Conjoint

☐ Enfant

Nature de la maladie : .....

En cas d'accident préciser les causes et circonstances : .....

Dans le cas où la maladie aurait un caractère confidentiel, communiquer les renseignements sous pli confidentiel à l'attention du médecin conseil de la Mutuelle.

J'atteste sur l'honneur l'exactitude des renseignements portés sur la présente déclaration. Je déclare avoir pris connaissance de la clause relative à la protection des données personnelles.

Fait à :

Signature de l'adhérent(e) :



# INSTRUCTIONS A SUIVRE PAR LES ADHERENTS POUR FACILITER LE TRAITEMENT DES DOSSIERS (MALADIE)

## 1. LES PRESTATIONS :

Sont accordées sur présentation d'une feuille de maladie ( pas de photocopies ), dûment remplie ( nom , prénom, matricule et le lien de parenté : adhérent , conjoint ou enfant ) accompagnée de toutes pièces justificatives.

## 2. PHARMACIE :

Les prestations sont accordées sur présentation de l'ordonnance qui doit comporter la date, le nom, prénom du malade inscrits de la main du médecin et accompagnée des vignettes, des prospectus, des médicaments prescrits et des P.P.M. ( Prix Public Marocain ).

## 3. EN CAS DE CHANGEMENT DE SITUATION :

L'adhérent est tenu de fournir à la mutuelle soit un bulletin de changement de situation relatif à son conjoint accompagné d'une photocopie de l'acte ( de mariage, divorce ), soit un extrait de l'enfant ( naissance , décès ).

## 4. PIECES JOINTES :

Toutes les pièces concernant la maladie ou l'accident doivent être remises à la mutuelle au plus tard 3 mois après la première visite du médecin . Pour les soins et prothèses dentaires, le délai de remise est fixé à 1 mois après traitement .

## 5. INTERVENTION CHIRURGICALE :

\* En cas d'intervention chirurgicale la note de la clinique doit préciser :

- a - Les honoraires du chirurgien, ainsi que le coefficient K correspondant à l'intervention .
- b - La ventilation des frais annexes , aide, anesthésie, etc .....
- c - Le nombre de jours d'hospitalisation .
- d - Le détail des fournitures pharmaceutiques .

## 6. SOINS ET PROTHESES DENTAIRES :

Pour les soins et la prothèse dentaire , demander au chirurgien dentiste un relevé détaillé des différents soins ou prothèses avec indication de la date à laquelle ils ont été effectués , des honoraires correspondants à chaque soin ou prothèse, du numéro et de la position exacte de chaque dent traitée.

Un accord préalable de la mutuelle est obligatoire avant l'exécution des prothèses, implants, orthodontie .

## 7. HOSPITALISATION A L'ETRANGER :

Les remboursements des frais médicaux, pharmaceutiques et d'hospitalisation se feront dans la limite du plafond général et au cours de change du jour des débours .

## 8. ACCIDENTS :

En cas d'accident, préciser les causes et circonstances et éventuellement les renseignements concernant le tiers ayant occasionné l'accident .

## 9. FRAUDE :

Toute fraude ou tentative de fraude entraînera la suspension de l'adhésion jusqu' à la prochaine réunion du comité de la mutuelle ( pour décision ).

**Sont considérés comme fraudes :**

- Falsification de facture - annotation non réelle des consultations , visites , frais pharmaceutiques - substitution d'un bénéficiaire - déclaration non réelle des ayants droits .



MUTUELLE DE PREVOYANCE  
DES BANQUES POPULAIRES  
GROUPE BANQUE POPULAIRE

## DECLARATION DE MALADIE

CACHET BANQUE

4.270,80

Nom de l' assuré :

Acemjahis

Prénom :

Raja

N° SINISTRE :

NBR .DE PIÈCES :

TOTAL DÉPENSES :

POLICE (1) :

1 2 1 1 3

MATRICULE CPM :

53185

ORDRE FAMILIAL :

Nom et adresse ou  
cachet du médecin :

DR. RAHMA JENYAHIA TADLAOUI  
Généraliste - Cabinet  
Rue de la Liberté - Casablanca  
Tél : 22.22.87.33

Nom du malade :

R. Raja

Prénom du malade :

Raja

Nature de la maladie :

Lauréat de l'Etat

MALADE (2)

Lui même ☐

Conjoint ☐

Enfant ☐

À Casa

Le

16 / 04 / 2021

Signature

*[Signature]*

(1) Porter le code Banque .

(2) Mettre une croix dans la case correspondante .

Dans le cas où la maladie aurait un caractère confidentiel , Veuillez communiquer :

les renseignements sous - pli cacheté à l'intention du médecin - conseil de la Mutuelle.





# QUITTANCE DE REMBOURSEMENT

MUTUELLE  
DE PRÉVOYANCE DES  
BANQUES POPULAIRES



BANQUE : AGENTS RETRAITES GBP 98

MATRICULE : 51185

ADHÉRENT : BENYAHIA RAJAA

BENEFICIAIRE : BENYAHIA RAJAA

9098

CODE RUBRIQUE	N A T U R E	FRAIS EXPOSES		TAUX OU VALEUR	REMBOURSEMENTS	
		DEVISE	D H		AUTRE CIE	AXA MAROC
1 02	CONSULT <del>o</del> SPECIALIST		250,00	0,85		212,50
12 04	MAMOGRAPHIE		1.100,00	0,85		935,00
12 07	ECHOGRAPHIE		350,00	0,85		297,50
15 00	ANALYSES B		2.214,40	0,85		1.882,24
16 00	MEDICAMENTS		356,40	0,61		217,94
	NR:gelifen					
	T O T A U X		4.270,80			3.545,18
P.S : Il est rappelé que toute ordonnance doit être accompagnée des PPM (Prix Public Marocain) et des prospectus pour chaque médicament. Nous vous en remercions.		DATE	CODE SOCIETE	N° DU DOSSIER	NUMERO DU SINISTRE AXA	MONTANT DU REGLEMENT
		30/04/2021	0X1211398	51185 00 2021 2138536	21592212	3.545,18

Dr Chakib BENNANI-SMIREs | Dr Hassan ZEGHARI | Dr Mohamed HAMDOUCH  
 Dr Abdelaziz ZOUAOU | Dr Fatiha DADI-BENMOUSSA | Dr Nazha LAHLOU

CASABLANCA, LE 16/04/2021

**FACTURE**

N° Admission : 21001708 N° Facture : 21001657 Date facturation : 13/04/2021

Nom et prénom du patient : RAJAA BENYAHIA

Convention : PAYANT

PRESTATIONS	Nombre	Prix unitaire	Montant
MAXIMO ECHO EXAMINAIRE	1,00	1 100,00	1 100,00
		Sous-Total	1 100,00

Arrêtée la présente facture à la somme de :

Mille cent dirhams

Total : 1 100,00

Immatriculation : 1

N° prise en charge : 2

Notre compte bancaire : 3



www.anoual.ma | E-mail : anoual@menara.ma

111, Boulevard Anoual | Casablanca | Accueil Général : +212 522 86 09 99/06 11 05 54 68

Imagerie du Sein, Echographies, Densitométrie : +212 522 86 09 89/06 45 28 72 92

IRM | Scanner : +212 05 22 86 09 79/06 11 05 54 82 | Secrétariat Administratif : +212 522 86 28 00 | Fax : +212 522 86 08 93

TP : 36362330 | IF : 01084158 | CNSS : 2103844 | ICE : 001614 006 0000 58 | RIB Banque Populaire : 190 780 21211 1158467 000 921



Dr Chakib BENNANI-SMIREs | Dr Hassan ZEGHARI | Dr Mohamed HAMDouch  
Dr Abdelaziz ZOUAOU | Dr Fatiha DADI-BENMOUSSA | Dr Nazha LAHLOU

Casablanca, le 13 Avril 2021

**DR BENYAHIA TADLAOUI RAJAE**

**MME. BENYAHIA RAJAA**

## COMPTE RENDU

### MAMMOGRAPHIE NUMERISEE AVEC TOMOSYNTHESE

#### Indication :

Patiente de 67 ans, bilan sénologique de contrôle.

#### Technique :

Mammographique numérique directe avec étude des seins en tomosynthèse, deux incidences (face et oblique externe) ont été réalisé de façon bilatérale.

#### Résultat :

- Seins en involution adipeuse partielle, post ménopausique présentant une trame conjonctivo-glandulaire résiduelle de répartition homogène, sans surcroît d'opacité nodulaire ou stellaire visible.
- Pas de groupement suspect de microcalcifications.
- Calcification artérielle en rail du sein gauche.
- Aspect normal du revêtement cutané.
- Espace graisseux sous cutané non épaissi.
- Les prolongements axillaires sont libres.

### ECHOGRAPHIE MAMMAIRE

- Le balayage échographique ne décèle aucune anomalie échostructurale (tissulaire ou kystique) au niveau des différents quadrants ni image d'atténuation suspecte des échos en profondeur.
- Aspect normal du revêtement cutané.
- Pas d'adénopathie axillaire visible.

#### Au total :

Bilan mammo-échographique ne montrant pas d'anomalie suspecte notable chez cette patiente.



# عيادة أمراض النساء و التوليد CABINET MEDICAL DE GYNECOLOGIE OBSTETRIQUE

Dr. Rajae Benyahia Tadlaoui

Spécialiste

Gynécologue - Obstétricienne

Chirurgie Gynécologique

Stérilité du Couple (Fiv-ICSI)

Maladies des Seins - Colposcopie

D.I.U d'Echographie Morphologique 3D - 4D

Dopplers - Médecine Foetale

de l'Université René Descartes Paris V

الدركتور رجاء بنيحيى التلاوي

إختصاصية

في أمراض النساء - الولادة

الجراحة النسوية - العقم

أمراض الثدي وفم الرحم

المساعدة الطبية للإنجاب

التنظير الداخلي - التشخيص بالصدى 4D - 3D

دوبلير - طب الجنين

جامعة روين ديكرت باريس V



Casablanca le

31/03/2021

M. Benyahia Rajae

100.00

Gelife - 250

38.30 2 cr / 1 cr  
1 Polymyxan

128.00 1 cr / 1 cr  
31 Septisol Sol P



DR. RAJAE BENYAHIA TADLAOUI  
Gynécologue - Obstétricienne  
Cabinet Médical de Gynécologie Obstétrique  
Angle Bd. Anoual et Bd. Abdelmoumen, Quartier des Hôpitaux, 2ème Etage N° 28, Casablanca - Tél.: 05 22 86 35 86 - Fax: 05 22 86 34 86  
GSM: 06 61 13 87 88 - Email: rajabenyahia@gmail.com

SEPTIDOL 8 250  
LOT: 20605  
EXP: 06 / 2023  
PPC: 128.00DH

Sur Rendez-Vous

بالموعد

مجمع المعراج: ملتقى شارع عبد المومن و شارع أنوال، الطابق الثاني، رقم 28، الدار البيضاء، الهاتف: 05 22 86 35 86 - الفاكس: 05 22 86 34 86 - النقال: 06 61 13 87 88  
Al Miaraj Center : Angle Bd. Anoual et Bd Abdelmoumen, Quartier des Hôpitaux, 2ème Etage N° 28, Casablanca - Tél.: 05 22 86 35 86 - Fax: 05 22 86 34 86  
GSM : 06 61 13 87 88 - Email : rajabenyahia@gmail.com





# عيادة امراض النساء و التوليد

الركتورة رجاء بنيحيى التلاري

## اختصاصية

في أمراض النساء - الولادة

## الجراحة النسوية - العقم

أمراض الثدي وفم الرحم

المساعدة الطبية للإنجاب

التنظير الداخلي - التشخيص بالصدى 4D - 3D

دوبلير - طب الجنين

جامعة روين ديكارت باريس V

Casablanca le : 31/08/2022

Mr. Benyamin Rajee

675 -

0.13 =  
Zus - Annahme  
Rückzahl -

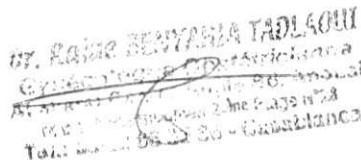

بالموعِد

06 61 13 87 88 - النقال : 05 22 86 34 86 - الفاكس : 05 22 86 35 86 - رقم 28، الدار البيضاء، الهاتف :  
**Al Miaraj Center** : Angle Bd. Anoual et Bd Abdelmoumen, Quartier des Hôpitaux, 2<sup>ème</sup> Etage N° 28, Casablanca - Tél. : 05 22 86 35 86 - Fax : 05 22 86 34 86  
 GSM : 06 61 13 87 88 - Email : [rajabenyahia@gmail.com](mailto:rajabenyahia@gmail.com)



Nom:  
ID:20210331-120756-6DFF Sexe:Fém.  
**GYN**  
Date exam:31/03/2021

## Gynecology Ultrasound Report - 2 / 2 Page

### Image ultrason

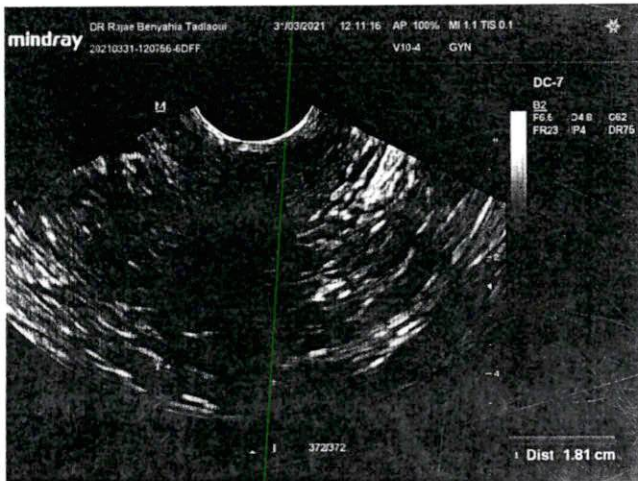

### Annotation:

utérus de forme normale - de l'épaisseur  
réflectrice - s'agit d'une structure normale  
classe de volume utérin normale  
en toto. Ce résultat est normal.  
Avec 4 ovaires normaux de taille normale  
dans l'ectocavité abdominale.  
Absence d'écoulement dans l'ectocavité.  
Normaux fœtus et placent.  
Légère adénopathie pelvienne.

DR. RAJA BENYAHIA TADJOU  
GYNÉCOLOGUE - OBSTÉTRICIE  
N° 120756-6DFF  
Tél: 03 33 33 33 33

Signature . (sceau):

Date sign.:



ANGLE BD ANOUAL ET ABDELMOUMEN  
MM ALMIRAJE N28  
Téléphone:0522 86 35 86  
Fax:  
Site internet:



**GYN**  
Date exam:31/03/2021  
Equipementt utilisé:MINDRAY DC-7  
Opérateur:Emergency

Gynecology Ultrasound Report - 1 / 2 Page

Image ultrason

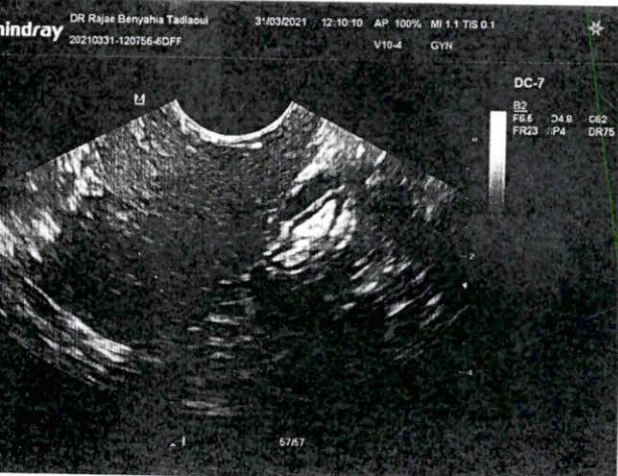
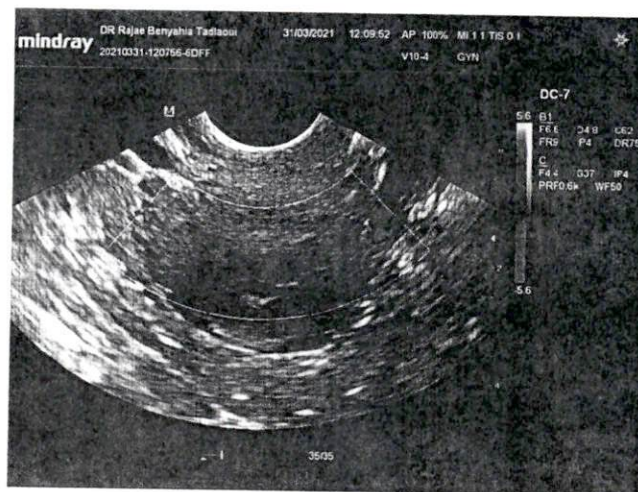
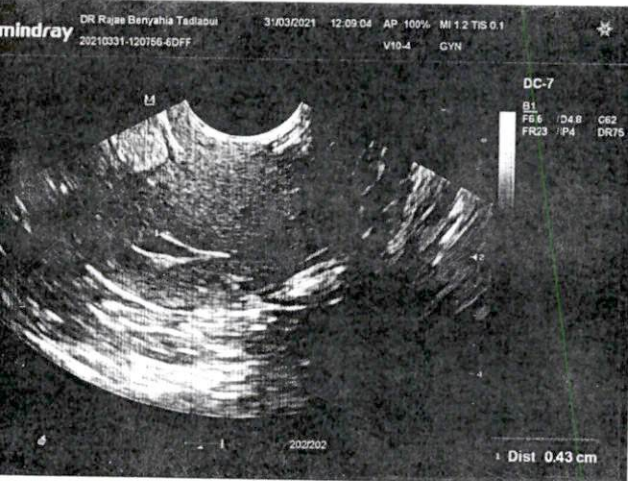



# عيادة أمراض النساء و التوليد

## CABINET MEDICAL DE GYNECOLOGIE OBSTETRIQUE

Dr. Rajae Benyahia Tadlaoui

Spécialiste

Gynécologue - Obstétricienne

Chirurgie Gynécologique

Stérilité du Couple (Fiv-ICSI)

Maladies des Seins - Colposcopie

D.I.U d'Echographie Morphologique 3D - 4D

Dopplers - Médecine Foetale

de l'Université René Descartes Paris V



الركتورة رجاء بنيعي الترلاوي

إختصاصية

في أمراض النساء - الولادة

الجرلة النسوية - العقم

أمراض الثدي وفم الرحم

المساعدة الطبية للإنجاب

التنظير الداخلي - التشخيص بالصدى 4D - 3D

دوبلير - طب الجنين

جامعة روين ديكرت باريس V

Casablanca le :

31/07/2021

M. Benyahia Rajae

Prattis Lencis - Vaginal  
Pau caduc -

Dr. RAJAE BENYAHIA TADLAOUI  
Gynécologue - Obstétricienne  
Angle Bd. Anoual et Bd. Abdelmoumen, 2<sup>ème</sup> Etage N° 28, Casablanca  
Tél : 05 22 86 35 86 - Fax : 05 22 86 34 86

Sur Rendez-Vous

بالموعد

مجمع المعراج: ملتقى شارع عبد المؤمن و شارع أنوال، الطابق الثاني، رقم 28، الدار البيضاء، الهاتف : 05 22 86 35 86 - الفاكس : 05 22 86 34 86 - النقال : 06 61 13 87 88

Al Miaraj Center : Angle Bd. Anoual et Bd. Abdelmoumen, Quartier des Hôpitaux, 2<sup>ème</sup> Etage N° 28, Casablanca - Tél. : 05 22 86 35 86 - Fax : 05 22 86 34 86

GSM : 06 61 13 87 88 - Email : rajabenyahia@gmail.com

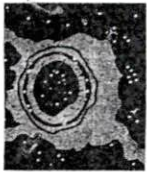

# LABORATOIRE D'ANATOMIE ET DE CYTOLOGIE PATHOLOGIQUES IBN KHALDOUN

Dr. SEKKAT F. Dr. BRITEL A.

## FACTURE

FACTURE : 17812

CASABLANCA LE : 01/04/2021

Analyses effectuées le: 01/04/2021

Pour.....: Mme BENYAHIA RAJAE

Sur prescription du: Dr BENYAHIA TADLAOUI R

Code.....: 2AW8633



Organisme.....: NC

Montant Net : 300.00 Dhs

Arrêtée la présente facture à la somme de :

TROIS CENTS Dhs 00 Cts

093003093

104 مكرر، زاوية عبد المومن - 1، زنقة شاتلا - الدار البيضاء - الهاتف : 0522.99.37.20/21 - الفاكس : 0522.99.37.86  
4 bis, Angle Bd Abdelmoumen - 1, Rue Chatila - Casablanca - Tél.: 0522.99.37.20/21 - Fax : 0522.99.37.86

Email : laboratoire.ibnkhaldoun@gmail.com

I.F: 01085932 - Patente : 34772143 - ICE : 001676411000013

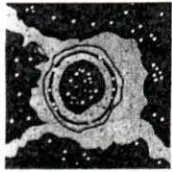

## LABORATOIRE D'ANATOMIE ET DE CYTOLOGIE PATHOLOGIQUES IBN KHALDOUN

**Dr. SEKKAT F.      Dr. BRITEL A.**  
**ANATOMOCYTOPATHOLOGISTES**

Nom : BENYAHIA RAJAE

Docteur : BENYAHIA TADLAOUI R

Age :      ans

Date de réception : 01/04/2021

Organisme : NC

Code Patient : 2AW8633

Organe : Col utérin.

### RENSEIGNEMENTS CLINIQUES : FCV.

L'examen après centrifugation et traitement en phase liquide montre un fond discrètement inflammatoire, sans agent pathogène identifiable.

La desquamation malpighienne est faite essentiellement de cellules parabasales et basales avec de rares cellules intermédiaires. Celles-ci sont isolées ou groupées en placards.

Elles présentent, parfois, des images de caryorrhexie ou de caryopichnose.

On note, aussi, la présence de cellules en métaplasie malpighienne mature.

**CONCLUSION :** - Frottis cervical atrophique, dystrophique et discrètement inflammatoire avec métaplasie malpighienne mature.

- Absence de lésion intra-épithéliale ou de malignité.

Signé : Dr. F. SEKKAT\*\*



# عيادة امراض النساء و التوليد CABINET MEDICAL DE GYNECOLOGIE OBSTETRIQUE

Dr. Rajae Benyahia Tadlaoui

Spécialiste

Gynécologue - Obstétricienne

Chirurgie Gynécologique

Stérilité du Couple (Fiv-ICSI)

Maladies des Seins - Colposcopie

D.I.U d'Echographie Morphologique 3D - 4D

Dopplers - Médecine Foetale

de l'Université René Descartes Paris V

الدركتورة رجاء بنيحيي التدرلوي

إختصاصية

في أمراض النساء - الولادة

الجراحة النسوية - العقم

أمراض الثدي وقم الرحم

المساعدة الطبية للإنجاب

التنظير الداخلي - التشخيص بالصدى 4D - 3D

دوبلير - طب الجنين

جامعة روين ديكارت باريس V

Casablanca le :

31/07/2021

Dr. Benyahia Rajae

فحص عي  
N. F. S. - Coagul - Feutibien  
Transamin GOT - GPT -  
Triglyceride - Cholesterol Pck  
HDL - LDL  
THSUG - Vit D.  
Creatinine - Uree Sang.

Dr. Rajae BENYAHIA TADLAOUI  
Gynécologue - Obstétricienne  
Al Miaraj Center - 2ème Etage N° 28  
Bd Abdelmoumen - Casablanca  
Tél : 05 22 86 35 86 - Fax : 05 22 86 34 86

LABORATOIRE FELLAHI  
23-25, rue Abdelham Mhenni  
Bordj - Algérie  
Tél : 05 22 86 35 86 - Fax : 05 22 86 34 86

Sur Rendez-Vous

بالموعد

مجمع المعراج: ملتقى شارع عبد المومن و شارع أنوال، الطابق الثاني، رقم 28، الدار البيضاء، الهاتف: 05 22 86 35 86 - الفاكس: 05 22 86 34 86 - النقال: 06 61 13 87 88

Al Miaraj Center : Angle Bd. Anoual et Bd Abdelmoumen, Quartier des Hôpitaux, 2ème Etage N° 28, Casablanca - Tél : 05 22 86 35 86 - Fax : 05 22 86 34 86

GSM : 06 61 13 87 88 - Email : rajabenyahia@gmail.com

# مختبر التحليلات الطبية ب. الفلاحي

## L'ABORATOIRE D'ANALYSES MÉDICALES FELLAHI

Pr. B. FELLAHI

BIOLOGISTE

ANCIEN PROFESSEUR ET CHEF DE SERVICE  
AU CHU AVICENNE RABAT  
ANCIEN CHEF DU LABORATOIRE DE LA POLYCLINIQUE  
DE LA CNSS DE DERB GHALEF CASA

الأستاذ ب. الفلاحي  
إحيائي

أستاذ جامعي ورئيس مصلحة سابقا  
بالمركز الطبي الجامعي ابن سينا - الرباط  
رئيس سابق لمختبر مصلحة الضمان الاجتماعي  
للدرب غلف الدار البيضاء

Dossier ouvert le 01/04/21

Edité le 01/04/21

Prescripteur : Dr TADLAOUI BENYAHYA RAJAE

Madame BENYAHIA RAJA

Dossier : 21D3

Page : 1

### HEMATOLOGIE

#### HEMOGRAMME (Automate SYSMEX KX 21)

Valeurs usuelles Antériorités  
(Femme Adulte)

08/03/2019

#### NUMERATION GLOBULAIRE

HEMATIES (GR).....:	5,20	M/mm <sup>3</sup>	4,5 - 5,55	5,46
HEMOGLOBINE.....:	14,6	g/dl	12 - 16	15,2
HEMATOCRITE.....:	44,2	%	35 - 45	45,8
V.G.M.....:	85	μ <sup>3</sup>	85 - 95	
T.C.M.H.....:	28	pg	28 - 32	
C.C.M.H.....:	33	%	30 - 35	
LEUCOCYTES (GB).....:	4 600	/mm <sup>3</sup>	4000 - 10000	4800

#### FORMULE

POLYNUCLEAIRES NEUTROPHILES.....:	68	%		
Soit :	3 128	/mm <sup>3</sup>	2000 - 7500	
POLYNUCLEAIRES EOSINOPHILES.....:	1	%		
Soit :	46	/mm <sup>3</sup>	40 - 300	
POLYNUCLEAIRES BASOPHILES.....:	0	%		
Soit :	0	/mm <sup>3</sup>	< 100	
LYMPHOCYTES.....:	25	%		
Soit :	1 150	/mm <sup>3</sup>	1500 - 4000	
MONOCYTES.....:	6	%		
Soit :	276	/mm <sup>3</sup>	40 - 800	

NUMERATION DES PLAQUETTES (Sur lame).....:	157 000	/mm <sup>3</sup>	150000 - 400000	173000
--	---------	------------------	-----------------	--------

Pr. B. FELLAHI  
Biologiste  
Ancien Professeur à la Faculté de Médecine  
23-25 Rue Abdou Salam Khattabi 2 Mars Casablanca  
Tél: 0522 852 919 / 0522 852 676  
Fax: 0522 852 806

# مختبر التحليلات الطبية ب. الفلاحي

## LABORATOIRE D'ANALYSES MÉDICALES FELLAHI

Pr. B. FELLAHI

BIOLOGISTE

ANCIEN PROFESSEUR ET CHEF DE SERVICE  
AU CHU AVICENNE RABAT  
ANCIEN CHEF DU LABORATOIRE DE LA POLYCLINIQUE  
DE LA CNSS DE DERB GHALEF CASA

الأستاذ ب. الفلاحي

إحيائي

أستاذ جامعي ورئيس مصلحة سابقا  
بالمركز الطبي الجامعي ابن سينا - الرباط  
رئيس سابق لمختبر مصلحة الضمان الاجتماعي  
للدرب غلف الدار البيضاء

Dossier ouvert le 01/04/21

Edité le 01/04/21

Prescripteur : Dr TADLAOUI BENYAHYA RAJAE

Madame BENYAHIA RAJA

Dossier : 21D3

Page : 2

### BIOCHIMIE SANGUINE

Valeurs usuelles Antériorités

GLYCEMIE A JEUN : 1,00 g/l  
Soit : 6 mmol/l

0,7 - 1,1 1,05  
3,86 - 6,06 6

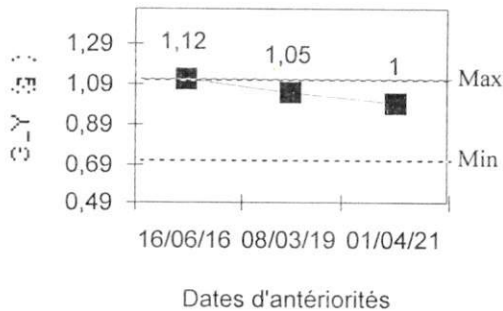

UREE : 0,28 g/l  
Soit : 4,67 mmol/l

11/08/2017  
0,1 - 0,45 0,30  
1,66 - 7,5 5,00

CREATININE SANGUINE : 9,2 mg/l  
Soit : 81,4 μmol/l

7 - 11

ASPECT DU SERUM : Clair

CHOLESTEROL TOTAL : 2,00 g/l  
Soit : 5,15 mmol/l

08/03/2019  
1,5 - 2,2 2,40  
3,87 - 5,7 6,19

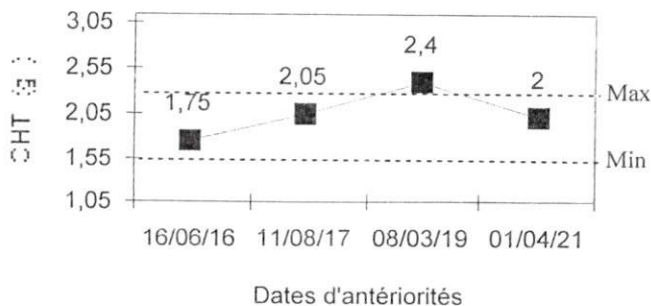

CHOLESTEROL HDL : 0,45 g/l  
Soit : 1,16 mmol/l

0,35 - 0,65 0,55  
0,9 - 1,67 1,42

Pr. B. FELLAHI  
Biologiste  
Ancien Professeur à la Faculté de Médecine  
23-25 Rue Abdesslam Khattabi (ex Lisbonne) Résidence du palais - Av. 2 Mars - Casablanca  
Tél : 0522 852 919 - 0522 852 676 - Fax : 0522 852 806 - Patente : 34458230 - CNSS : 6932778 - I.F : 44413822 - ICF : 88



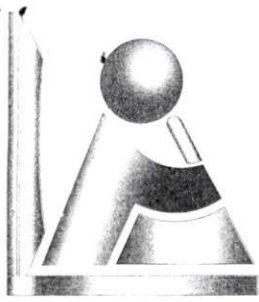

# مختبر التحليلات الطبية ب. الفلاحي

## LABORATOIRE D'ANALYSES MÉDICALES FELLAHI

**Pr. B. FELLAHI**  
**BIOLOGISTE**

ANCIEN PROFESSEUR ET CHEF DE SERVICE  
AU CHU AVICENNE RABAT  
ANCIEN CHEF DU LABORATOIRE DE LA POLYCLINIQUE  
DE LA CNSS DE DERB GHALEF CASA

الأستاذ ب. الفلاحي  
إحيائي

أستاذ جامعي ورئيس مصلحة سابقا  
بالمركز الطبي الجامعي ابن سينا - الرباط  
رئيس سابق لمختبر مصلحة الضمان الاجتماعي  
لدرب غلف الدار البيضاء

Dossier ouvert le 01/04/21

Edité le 01/04/21

Prescripteur : Dr TADLAOUI BENYAHYA RAJAE

Madame BENYAHIA RAJA

Dossier : 21D3

Page : 3

### Valeurs usuelles

### Antécédents

CHOLESTEROL LDL .....	1,35	g/l	< 1,7	1,60
Soit :	3,48	mmol/l	< 4,38	4,12
TRIGLYCERIDES .....	0,80	g/l	0,4 - 1,4	0,75
Soit :	0,91	mmol/l	0,46 - 1,6	0,86
TRANSAMINASES SGOT (ASAT) .....	20	UI/L	13 - 32	17
TRANSAMINASES SGPT (ALAT) .....	15	UI/L	7 - 35	13
FERRITINE .....	12,70	ng/ml		
(Technique: MINI-VIDAS)				

11/08/2017

Antécédents

### Valeurs usuelles

Nourrisson de plus de 6 mois et enfant : 15 - 80

Homme : 30 - 400

Femme cyclique : 13 - 160

Femme en ménopause : 20 - 200

Des valeurs < 20 chez la femme et 30 chez l'homme doivent faire rechercher une carence martiale

## VITAMINES

08/03/2019

### 25 Hydroxy-Vitamine D : (ELFA) MINI VIDAS

RESULTAT .....	18,6	ng/mL	20,2
Déficient	:	<20 ng/mL	
Insuffisant	:	20 - 29 ng/mL	
Suffisant	:	30 - 100 ng/mL	
Toxicité	:	> 100 ng/mL	

**Pr. B. FELLAHI**  
Biologiste  
Ancien Professeur à la Faculté de Médecine  
23-25 Rue Abdeslam Khattabi 2 Mars - Casablanca  
Tél: 0522 852 919 - 0522 852 676  
Fax: 0522 852 806

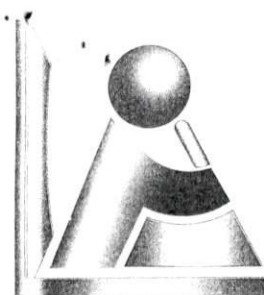

# مختبر التحليلات الطبية ب. الفلاحي

## L'ABORATOIRE D'ANALYSES MÉDICALES FELLAHI

Pr. B. FELLAHI

BIOLOGISTE

ANCIEN PROFESSEUR ET CHEF DE SERVICE  
AU CHU AVICENNE RABAT  
ANCIEN CHEF DU LABORATOIRE DE LA POLYCLINIQUE  
DE LA CNSS DE DERB GHALEF CASA

الأستاذ ب. الفلاحي  
إحيائي

أستاذ جامعي ورئيس مصلحة سابقا  
بالمركز الطبي الجامعي ابن سينا - الرباط  
رئيس سابق لمختبر مصلحة الضمان الاجتماعي  
لدرج غلف الدار البيضاء

Dossier ouvert le 01/04/21

Edité le 01/04/21

Prescripteur : Dr TADLAOUI BENYAHYA RAJAE

Madame BENYAHIA RAJA

Dossier : 21D3

Page : 4

### HORMONOLOGIE

TSH us  
(MINI-VIDAS)

RESULTAT..... : 2,80 mUI/l 1,50

#### Valeurs usuelles

EUTHYROIDIE : 0,25 à 5  
HYPERTHYROIDIE : inf à 0,15  
HYPOTHYROIDIE : sup à 7,0

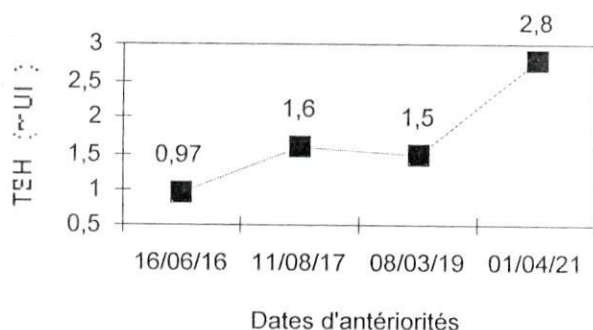

Pr. B. FELLAHI  
Biologiste  
Ancien Professeur à la Faculté de Médecine  
13-25, rue Abdeslam khattabi (ex Lisbonne) 2 Mars Casablanca  
Tél: 05 22 852 919 / 852 676  
Fax: 05 22 852 806



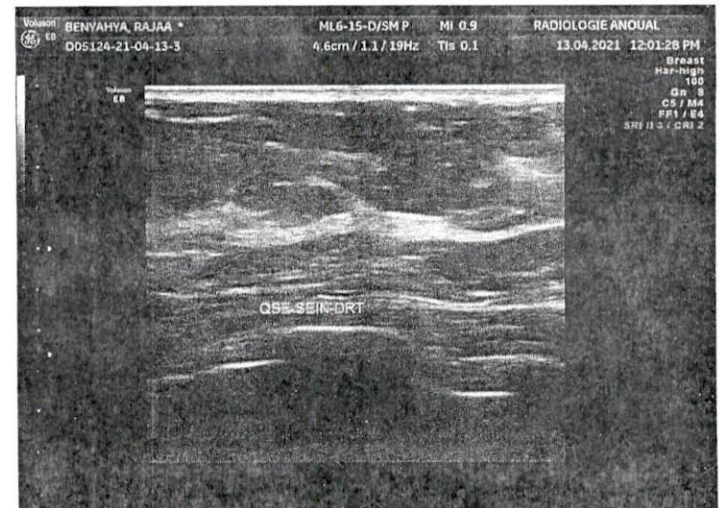
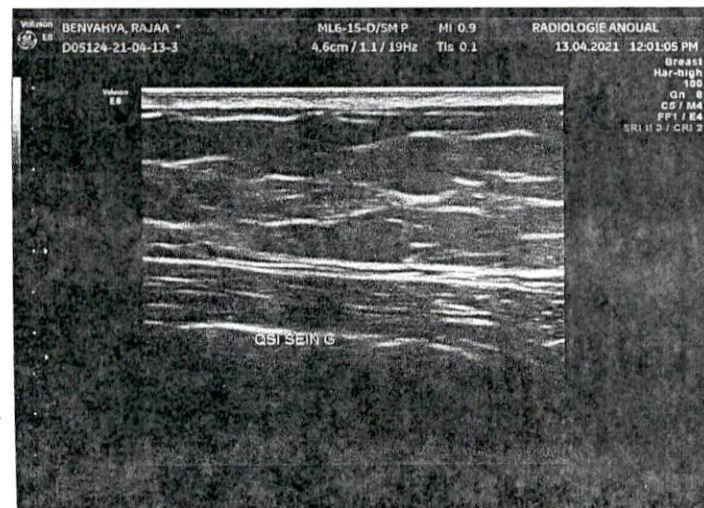
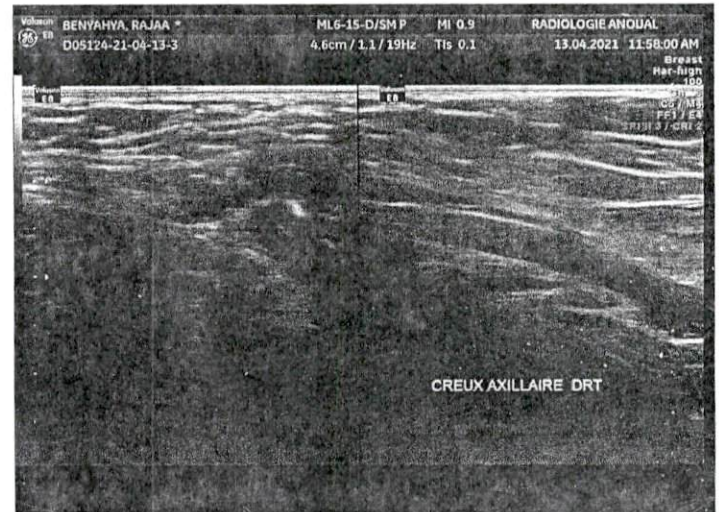
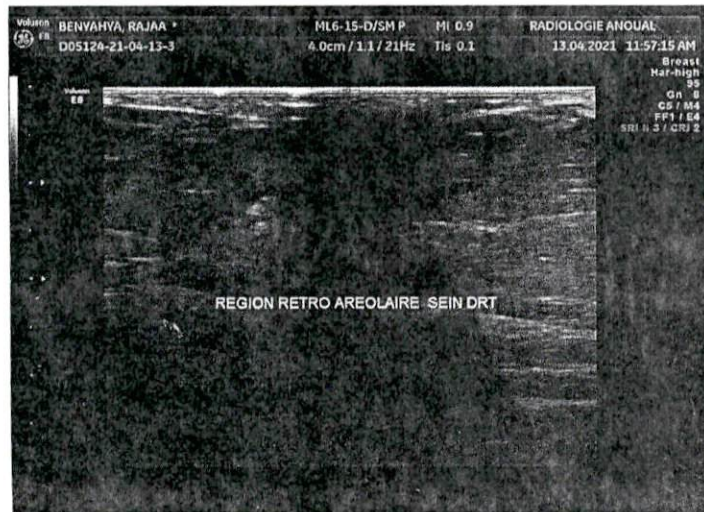
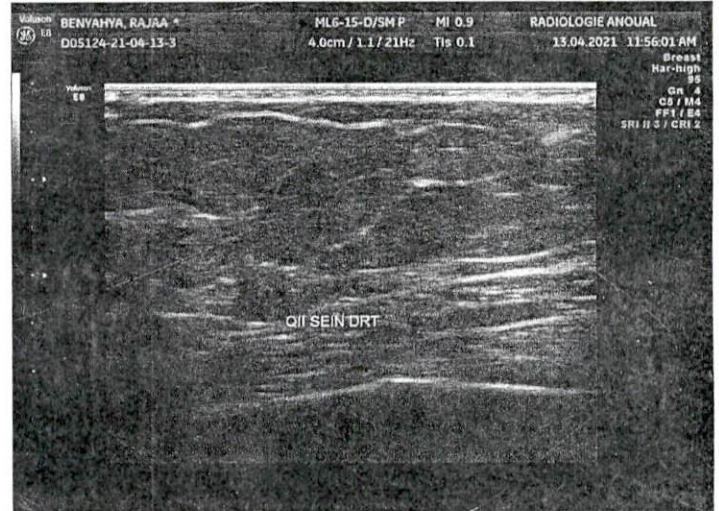
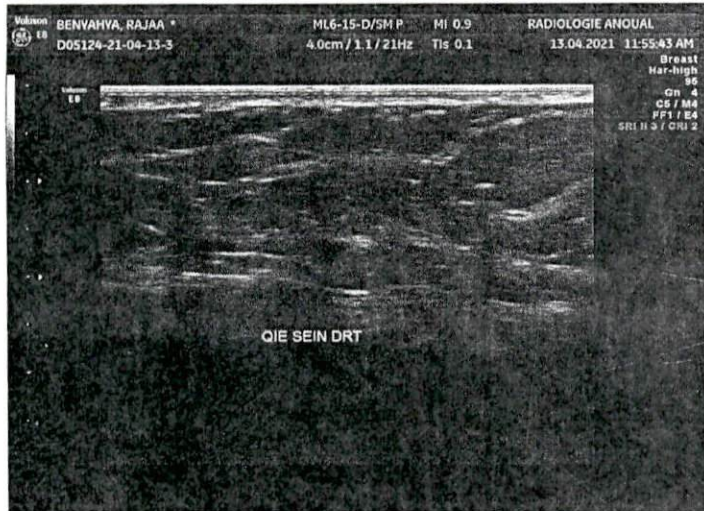
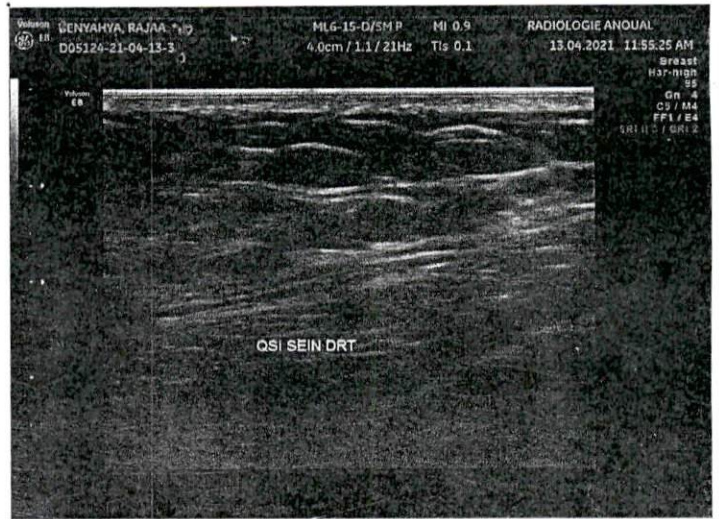
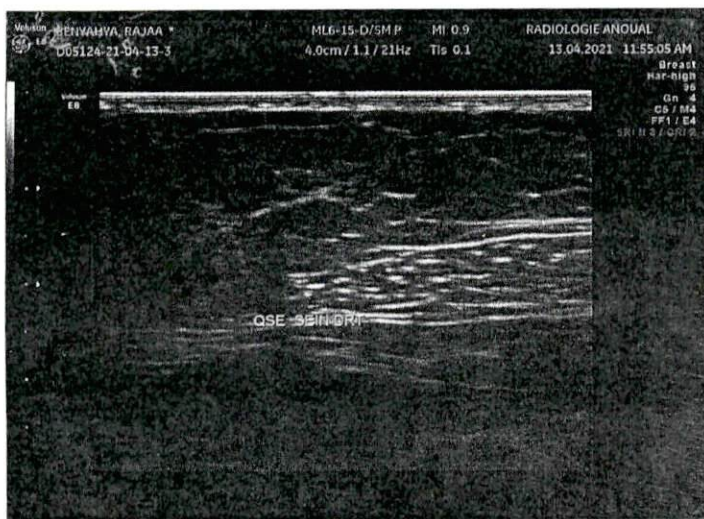

BENYAHYA RAJAA



