

RECOMMANDATIONS IMPORTANTES A LIRE POUR ACTIVER LES REMBOURSEMENTS ET EVITER LES REJETS

Conditions générales :

- Le cadre réservé à l'adhérent doit être dûment renseigné.
- Le cadre réservé au médecin doit être renseigné par le praticien lui-même notamment la nature de la maladie.
- La validité de la feuille de soins est limitée à 3 mois à compter de la première consultation.
- L'entente préalable est exigée pour toute hospitalisation médicale, chirurgicale, soins dentaires spéciaux, extractions multiples, parodontie orthodontie, prothèses dentaires, prothèses auditives ou orthopédiques ainsi que pour tous les actes effectués en série.
- En cas d'accident, une déclaration précisant les causes et circonstances de l'accident est à joindre à la feuille de soins.

Pharmacie :

- Les vignettes des médicaments doivent être obligatoirement jointes aux ordonnances.
- Pour les médicaments sans vignettes une facture de la pharmacie doit être jointe.

Radiologie et Biologie :

- La facture ainsi qu'une copie des résultats des analyses ou du compte rendu (sous pli confidentiel) doivent être jointes à l'ordonnance médicale pour toute demande de remboursement.
- Un pli confidentiel du médecin prescripteur des analyses ou radios peut être demandé par le médecin conseil de la mutuelle.

Optique :

- L'ordonnance du médecin prescripteur et la facture de l'opticien sont à joindre à la feuille de soins.

Rééducation :

- L'entente préalable renseignée par le médecin prescripteur est exigée avant le début des séances de rééducations.
- Pour le remboursement, la facture et le calendrier des séances effectuées sont à joindre à la feuille de soins.

Dentaire :

- En cas de prothèses ou de traitement canaux, l'accord préalable renseigné sur la feuille de soins est obligatoire avant le début de traitement.
- La facture doit être jointe à la feuille de soins pour toute demande de remboursement.
- La radio-après soins est obligatoire en cas de prothèses ou de traitement canaux.

Maladie et Affection Longue Durée ALD et ALC :

- La déclaration de maladie chronique doit être renseignée par le médecin prescripteur et renouvelée tous les 6 mois.



Déclaration de Maladie

N° W21-627712

7 23 59

☒ Maladie ☐ Dentaire ☐ Optique ☐ Autres

Cadre réservé à l'adhérent (e)

Matricule : 06 938 Société : R Am

☒ Actif ☐ Pensionné(e) ☐ Autre

Nom & Prénom : HAILLOUA ABDOU MOUNITHIN

Date de naissance : 17/02/1962

Adresse : 10, Av. de l'Amir Abdelkader 337

Tél. : +212 9 527 5530 Total des frais engagés : Dhs

Autorisation CNDP N° : A-A-215/2019

Cadre réservé au Médecin

Cachet du médecin : Professeur Ahmed BENNIS

Date de consultation : 21/02/2021

Nom et prénom du malade : HAILLOUA ABDOU MOUNITHIN Age : 53 ans

Lien de parenté : ☐ Lui-même ☐ Conjoint ☐ Enfant

Nature de la maladie : Maladie chronique

En cas d'accident préciser les causes et circonstances

Dans le cas où la maladie aurait un caractère confidentiel, communiquer les renseignements sous pli confidentiel à l'attention du médecin conseil de la Mutuelle.

J'atteste sur l'honneur l'exactitude des renseignements portés sur la présente déclaration. Je déclare avoir pris connaissance de la clause relative à la protection des données personnelles.

Fait à : Casablanca le 22/02/2021

Signature de l'adhérent(e) :

Adresses Mails utiles

- Reclamation : contact@mupras.com
- Prise en charge : pec@mupras.com
- Adhésion et changement de statut : adhesion@mupras.com

La MUPRAS garantit le respect de la loi n° 09-08 relative à la protection des personnes physiques à l'égard du traitement des données à caractère personnel.

MUPRAS : Centre Allal Ben Abdellah - 6ème Etage Angle Rue Mohamed Fakir et Rue Allal Ben Abdellah - Quartier de l'Horloge
Casablanca 20000 - Tél. : 05 22 20 45 45 (LG) - Fax : 05 22 22 78 18 - www.mupras.com

RELEVÉ DES FRAIS ET HONORAIRES				
Dates des Actes	Natures des Actes	Nombre et Coefficient	Montant détaillé des Honoraires	Cachet et signature du Médecin attestant le Paiement des Actes
07/05/21	✓		6	
27/05/21	✓		3000	
27/05/21	✓		3000	

EXECUTION DES ORDONNANCES		
Cachet du Pharmacien ou du Fournisseur	Date	Montant de la Facture
	28/05/21	947,00

ANALYSES - RADIOGRAPHIES			
Cachet et signature du Laboratoire et du Radiologue	Date	Désignation des Coefficients	Montant des Honoraires
	24/05/21	B 24 30, F 32 81, C 14	

AUXILIAIRES MEDICAUX						
Cachet et signature du Particien	Date des Soins	Nombre				Montant détaillé des Honoraires
		A M	P C	I M	I V	

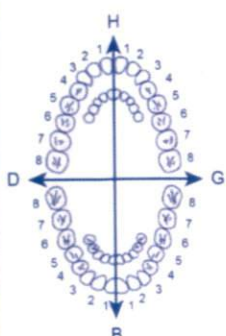
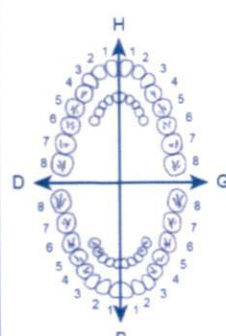
RELEVÉ DES FRAIS ET HONORAIRES														
Le praticien est prié de préciser la dent traitée, l'acte pratiqué en indiquant la nature des soins.														
Important : Veuillez joindre les radiographies en cas de prothèses ou de traitement canaux, ainsi que le bilan de l'ODF.														
SOINS DENTAIRES	Dents Traitées	Nature des Soins	Coefficient	INP : <input type="text"/>										
				COEFFICIENT DES TRAVAUX <input type="text"/> MONTANTS DES SOINS <input type="text"/> DEBUT D'EXECUTION <input type="text"/> FIN D'EXECUTION <input type="text"/>										
O.D.F. PROTHESES DENTAIRES	DETERMINATION DU COEFFICIENT MASTICATOIRE			COEFFICIENT DES TRAVAUX <input type="text"/> MONTANTS DES SOINS <input type="text"/> DATE DU DEVIS <input type="text"/> DATE DE L'EXECUTION <input type="text"/>										
	<table border="1"> <tr> <td colspan="2">H</td> </tr> <tr> <td>25533412 00000000</td> <td>21433552 00000000</td> </tr> <tr> <td>D</td> <td>G</td> </tr> <tr> <td>00000000 35533411</td> <td>00000000 11433553</td> </tr> <tr> <td colspan="2">B</td> </tr> </table>				H		25533412 00000000	21433552 00000000	D	G	00000000 35533411	00000000 11433553	B	
	H													
	25533412 00000000	21433552 00000000												
	D	G												
	00000000 35533411	00000000 11433553												
	B													
	[Création, remont, adjonction] Fonctionnel, Thérapeutique, nécessaire à la profession													
VISA ET CACHET DU PRATICIEN ATTESTANT LE DEVIS				VISA ET CACHET DU PRATICIEN ATTESTANT L'EXECUTION										



Professeur Ahmed BENNIS

Professeur de Cardiologie

Ancien Chef de Service de Cardiologie du CHU Ibn Rochd de Casablanca

Ancien Président de la Société Marocaine de Cardiologie

Fellow of The European Society of Cardiology

Fellow of The American College of Cardiology

Casablanca le :

CASA , Le 25/05/2021

M. Abdelmounaim HAILOUA



1) **HYTACAND Comprime à 8 mg/12,5 mg Bte 28 Comprime**
Prendre 1 comprimé le matin, au cours du repas, pendant 10 mois

2) **D-CURE FORTE**
1 ampoule 100.000 UI dans un verre de lait chaque 15 jours pendant deux mois

Professeur Ahmed BENNIS
Spécialiste des maladies cardiovasculaires
98, Rue KADIASS - MAÏRIF
CASABLANCA 2636

صيدلية الدالي
PHARMACIE DES DALIAS
Dr. S. BOUSFIHA BOUHLAL
492, Bis Bd. Panoramique
(Montpellier) - Tél: 0522 527 560

SYNTHEMEDIC
22 rue souheir bnou al aouam roches
noires casablanca
HYTACAND
8 mg/12,5 mg Cpr
Bte de 30
28 DMP/21NRQ P.P.V: 94,70 DH
6 118001 020881

SYNTHEMEDIC
22 rue souheir bnou al aouam roches
noires casablanca
HYTACAND
8 mg/12,5 mg Cpr
Bte de 30
28 DMP/21NRQ P.P.V: 94,70 DH
6 118001 020881

SYNTHEMEDIC
22 rue souheir bnou al aouam roches
noires casablanca
HYTACAND
8 mg/12,5 mg Cpr
Bte de 30
28 DMP/21NRQ P.P.V: 94,70 DH
6 118001 020881

SYNTHEMEDIC
22 rue souheir bnou al aouam roches
noires casablanca
HYTACAND
8 mg/12,5 mg Cpr
Bte de 30
28 DMP/21NRQ P.P.V: 94,70 DH
6 118001 020881

SYNTHEMEDIC
22 rue souheir bnou al aouam roches
noires casablanca
HYTACAND
8 mg/12,5 mg Cpr
Bte de 30
28 DMP/21NRQ P.P.V: 94,70 DH
6 118001 020881

SYNTHEMEDIC
22 rue souheir bnou al aouam roches
noires casablanca
HYTACAND
8 mg/12,5 mg Cpr
Bte de 30
28 DMP/21NRQ P.P.V: 94,70 DH
6 118001 020881

98 Angle Rue Kadi lass et Rue Abou Salt Andaloussi (Près de la commune urbaine du Maïrif)

Casablanca - Tél. : 0522253600 - Fax : 0522253601 - Mobile : 0661321866

Patente : 35760852 - Mail : ahmedbennis7@gmail.com

CABINET DE CARDIOLOGIE ET D'EXPLORATIONS CARDIO-VASCULAIRES

Professeur Ahmed BENNIS
Professeur de Cardiologie
Ancien Chef de Service de Cardiologie du CHU
Ibn Rochd de Casablanca
Ancien Président de la Société Marocaine de Cardiologie
Fellow of The European Society of Cardiology
Fellow of The American College of Cardiology



98 Angles Rue Kadi lass et Rue Abou Salt
(Près de la commune urbaine du Maârif) Casablanca
Tél: 0522253600 - Fax: 0522253601 - Mobile: 0661321866
INPE: 091026591 - Mail: ahmedbennis7@gmail.com

Facture :

- Date : 25.05.21.
- Nom : Hachou
- Prénom : Abdelmajid

Professeur Ahmed BENNIS
Spécialiste des maladies cardiovasculaires
98 Angles Rue Kadi Lass - MAARIF
Tél: 0522 253600

- Consultation + ECG : 3000

- Echographie Cardiaque : 1000

- Echographie Vasculaire :

- Holter Tensionnel :

- Holter Rythmique :

- Autres :
Professeur Ahmed BENNIS
Spécialiste des maladies cardiovasculaires
98 Angles Rue Kadi Lass - MAARIF
Tél: 0522 253600

Total : 13000

CABINET DE CARDIOLOGIE ET D'EXPLORATIONS CARDIO-VASCULAIRES

Professeur Ahmed BENNIS

Professeur de Cardiologie

Ancien Chef de Service de Cardiologie du CHU

Ibn Rochd de Casablanca

Ancien Président de la Société Marocaine de Cardiologie

Fellow of The European Society of Cardiology

Fellow of The American College of Cardiology



98 Angle Rue Kadi Iass et Rue Abou Salt Andaloussi

[Près de la commune urbaine du Maârif] Casablanca

Tél. : 05 22253600 - Fax : 05 22253601

Mobile : 0661321866

Le : 24.05.21

Bilan Biologique

Nom / Prénom : Mr. Bouhass

Age : 55 ans

Sexe : H ☒ F ☐

Hématologie

- ☒ NFS
- ☐ Plaquettes
- ☐ VS
- ☐ CRP
- ☐ Hémoculture

Bilan martial

- ☐ Fer sérique
- ☐ CTF
- ☒ Ferritine
- ☐ Transferrine

Hémostase

- ☐ Temps de Prothrombine
- ☐ TCK
- ☐ Fibrinogène
- ☐ INR

Glucose

- ☒ Glycémie à jeun
- ☐ PP
- ☐ Hyperglycémie par VO
- ☒ Hémoglobine glyquée

Ionogramme sanguin

- ☒ Na+
- ☒ K+
- ☒ Cl-
- ☒ Ca++
- ☐ Phosphore
- ☐ Mg++
- ☐ Bicarbonates (HCO3-)
- ☒ Urée
- ☒ Créatinine
- ☒ Acide urique

Bilan lipidique

- ☒ Cholestérol total
- ☒ Cholestérol HDL
- ☒ Cholestérol LDL
- ☒ Triglycérides

Fonction hépatique et enzymologie

- ☐ Amylasémie
- ☐ Bilirubine libre et conjuguée
- ☐ Phosphatases alcalines
- ☐ Lactate Déshydrogénase LDH
- ☒ Transaminases ASAT, ALAT
- ☒ Gamma- GT
- ☒ haptoglobine
- ☒ CPK (Créatine Phosphokinase)
- ☐ Troponine
- ☐ Electrophorèse des protéines EPP
- ☐ BNP
- ☐ protidémie
- ☐ albumine

Ionogramme urinaire

- ☐ Ca++
- ☐ Phosphore
- ☐ Na+
- ☐ K+
- ☐ Cl-
- ☐ Urée
- ☐ Créatinine

Examen des urines

- ☐ Protéinurie des 24h
- ☒ ECBU
- ☐ Antibiogramme
- ☐ Microalbuminurie des 24h

Groupe sanguin

- ☐ ABO
- ☐ Rhésus
- ☐ RAI

Sérologie et immunologie

- ☐ VDRL - TPHA
- ☐ Hépatite B
- ☐ Antigène Hbs
- ☐ Anticorps Anti-Hbs
- ☐ Anticorps Anti-Hbc
- ☐ Anticorps Anti-Hbe
- ☒ Hépatite C
- ☐ Anticorps Anti-HVC
- ☐ Sérologie Toxoplasmose
- ☒ Sérologie Rubéole
- ☐ B-HCG Plasmatique
- ☐ Facteur Rhumatoïde : (Latex, Waaler Rose)
- ☐ Anticorps Anti-nucléaires
- ☐ Anticorps Anti-DNA natif
- ☐ ASLO
- ☐ Dosage du Complément C3 - C4 - CH50

Autres :

serologie : 14P Tst H T4 T3 PSA.



مختبر منظرنا للتحاليل الطبية
LABORATOIRE MANDARONA
D'ANALYSES MEDICALES

Dr Yahya BENGHALEM

Pharmacien Biologiste
Lauréat de la faculté de Pharmacie de
Montpellier

Dr Abderrahmane BOUMZEBRA

Pharmacien Biologiste
Diplômé des facultés de Médecine et de Pharmacie de
Toulouse et Montpellier

Biochimie - Hématologie - Hormonologie - Bactériologie - Virologie - Immunologie - Parasitologie - Mycologie - Toxicologie

Casablanca le 24 mai 2021

Monsieur HAILOUA ABDELMOUNIM

FACTURE N°	144779
------------	--------

Analyses :

Numération formule sanguine -----	B	80	
Bilan lipidique -----	B	190	
Sodium -----	B	30	
Potassium -----	B	30	
Chlore -----	B	30	
Calcium -----	B	30	
Glycémie -----	B	30	
Hémoglobine glyquée -----	B	100	
Urée -----	B	30	
Créatinine -----	B	30	
Acide urique -----	B	30	
Transaminases OT -----	B	50	
Transaminases PT -----	B	50	
Gamma -G.T. -----	B	50	
CPK (Créatine phosphokinase) -----	B	100	
Sérologie Helicobacter pylori -----	B	180	
Thyreostimuline (TSH us) -----	B	250	
T4 libre -----	B	200	
T3 libre -----	B	300	
PSAus total -----	B	300	
Ferritine -----	B	250	
Cytobactériologie des urines -----	B	90	Total : B 2430

Prélèvements :

Sang-----	Pc	1,5	
-----------	----	-----	--

TOTAL DOSSIER	3 281,20 DH
---------------	-------------

Arrêtée la présente facture à la somme de :

Trois Mille Deux Cent Quatre vingt Un Dirhams et Vingt Centimes

LABORATOIRE ANALYSES
MEDICALES MANDARONA
679, Bd El Qods 20460 - Casablanca
Tél. : 05 22 52 83 88
Fax : 05 22 21 92 41

679, Bd El Qods 20460 Ain Chock - Casablanca - Tél. : 0522 52 83 88 / 0522 87 22 82

Fax : 0522 21 92 41 - E-mail : labo_mandarona@yahoo.fr

CNSS : 8521090 - IF : 40213596 - Patente : 37980291 - ICE : 001634915000055 - IPN : 093060663

BMCE AL QODS : 0117940000 3121000 0144347



Dr Yahya BENGHALEM

Pharmacien Biologiste
Lauréat de la faculté de Pharmacie de
Montpellier

Dr Abderrahmane BOUMZEBRA

Pharmacien Biologiste
Diplômé des facultés de Médecine et de Pharmacie de
Toulouse et Montpellier

Biochimie - Hématologie - Hormonologie - Bactériologie - Virologie - Immunologie - Parasitologie - Mycologie - Toxicologie

Dossier ouvert le : 24/05/21

Prélèvement effectué à 08:13

Edition du : 25/05/21

Monsieur HAILOUA ABDELMOUNIM

Réf. : 21E1127

Compte Rendu d'Analyses

HEMATOLOGIE

NUMERATION FORMULE SANGUINE

(SYSMEX XS-1000i)

Normales Antériorités
(Homme Adulte)

24/02/20

GLOBULES ROUGES

Hématies -----:	4,97	M/mm ³	4,5 - 5,55	5,12
Hémoglobine -----:	14,6	g/100 ml	14 - 17	15,0
Hématocrite -----:	44	%	40 - 50	45
- V.G.M. -----:	89	μ ³	80 - 95	
- T.C.M.H. -----:	29	pg	28 - 32	
- C.C.M.H. -----:	33	g/100 ml	30 - 35	

GLOBULES BLANCS

Numération des leucocytes -----:	6 950	/mm ³	4000 - 10000	7940
Formule leucocytaire				
Polynucléaires Neutrophiles -----:	46,6	* %	50 - 70	
Soit :	3 239	/mm ³	2000 - 7500	5,12
Polynucléaires Eosinophiles -----:	10,4	* %	1 - 3	15,0
Soit :	723	/mm ³	40 - 300	45
Polynucléaires Basophiles -----:	0,6	%	< 1	
Soit :	42	/mm ³	< 100	
Lymphocytes -----:	34,5	%	20 - 40	
Soit :	2 398	/mm ³	1500 - 4000	
Monocytes -----:	7,9	%	1 - 14	
Soit :	549	/mm ³	40 - 1000	

PLAQUETTES

Résultat -----:	205 000	/mm ³	150000 - 400000	204000
-----------------	---------	------------------	-----------------	--------



Dr Yahya BENGHALEM

Pharmacien Biologiste
Lauréat de la faculté de Pharmacie de
Montpellier

Dr Abderrahmane BOUMZEBRA

Pharmacien Biologiste
Diplômé des facultés de Médecine et de Pharmacie de
Toulouse et Montpellier

Biochimie - Hématologie - Hormonologie - Bactériologie - Virologie - Immunologie - Parasitologie - Mycologie - Toxicologie

Dossier ouvert le : 24/05/21

Prélèvement effectué à 08:13

Edition du : 25/05/21

Monsieur HAILOUA ABDELMOUNIM

Réf. : 21E1127

Compte Rendu d'Analyses

BIOCHIMIE SANGUINE (Cobas Roche C-311)

BILAN LIPIDIQUE

Cholesterol total----- : 1,53 g/l
Soit : 3,94 mmol/l

Normales	Antériorités
< 2	1,55
< 5,15	3,99

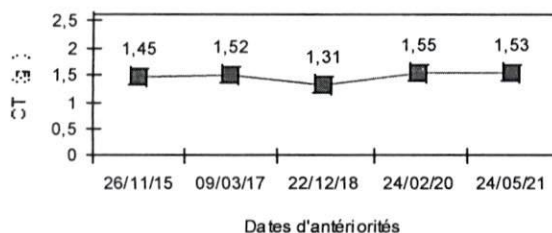

Cholesterol HDL----- : 0,42 g/l

> 0,4**	0,32
---------	------

Cholestérol LDL** ----- : 0,99 g/l
Soit : 2,55 mmol/l

< 1,6 **	0,92
< 4,12	2,37

**Valeurs indicatives, à confronter avec le risque cardio-vasculaire du patient

Triglycérides ----- : 0,60 g/l
Soit : 0,69 mmol/l

< 1,5	1,55
< 1,71	1,77

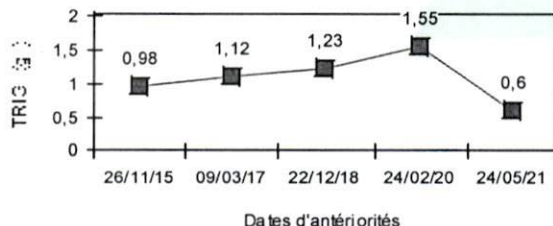

Sodium ----- : 141 mmol/l

136 - 145	144
-----------	-----

Potassium ----- : 3,85 mEq/l

3,5 - 5,1	3,63
-----------	------

Chlore ----- : 103,3 mmol/l

95 - 105	101,6
----------	-------



Dr Yahya BENGHALEM

Pharmacien Biologiste
Lauréat de la faculté de Pharmacie de
Montpellier

Dr Abderrahmane BOUMZEBRA

Pharmacien Biologiste
Diplômé des facultés de Médecine et de Pharmacie de
Toulouse et Montpellier

Biochimie - Hématologie - Hormonologie - Bactériologie - Virologie - Immunologie - Parasitologie - Mycologie - Toxicologie

Dossier ouvert le : 24/05/21

Prélèvement effectué à 08:13

Edition du : 25/05/21

Monsieur HAILOUA ABDELMOUNIM

Réf. : 21E1127

Compte Rendu d'Analyses

			Normales	Antériorités
Calcium. :	88,30	mg/l	86 - 107	91,80
Glycémie à jeûn :	1,05	g/l	0,7 - 1,1	1,08
Soit :	5,8	mmol/l	3,88 - 6,11	6

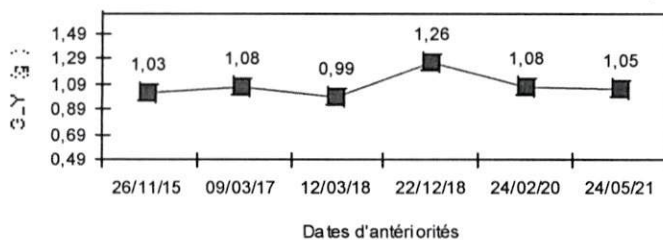

Hémoglobine glyquée..... :	5,00	%	4,5 - 6,3	5,60
(Technique HPLC D10 BIO-RAD)				

Les valeurs usuelles sont de 4,5 à 6,3 % lorsque les glycémies sont normales.

Les études modernes ont montré que le diabète est :

Bien équilibré lorsque le taux est inférieur à 6,5%

Moyennement lorsqu'il est entre 6,5 à 7,5 %

Mal équilibré au-delà de 8%

A l'évidence les exigences doivent tenir compte de l'âge, de l'ancienneté du diabète et des autres problèmes.

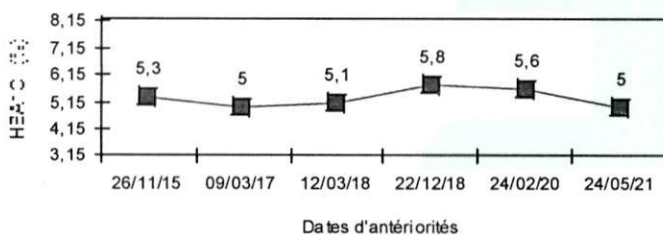



Dr Yahya BENGHALEM

Pharmacien Biologiste
Lauréat de la faculté de Pharmacie de
Montpellier

Dr Abderrahmane BOUMZEBRA

Pharmacien Biologiste
Diplômé des facultés de Médecine et de Pharmacie de
Toulouse et Montpellier

Biochimie - Hématologie - Hormonologie - Bactériologie - Virologie - Immunologie - Parasitologie - Mycologie - Toxicologie

Dossier ouvert le : 24/05/21

Prélèvement effectué à 08:13

Edition du : 25/05/21

Monsieur HAILOUA ABDELMOUNIM

Réf : 21E1127

Compte Rendu d'Analyses

			Normales	Antériorités
Urée -----	0,20	g/l	0,15 - 0,5	0,19
Soit :	3,33	mmol/l	2,5 - 8,34	3,17

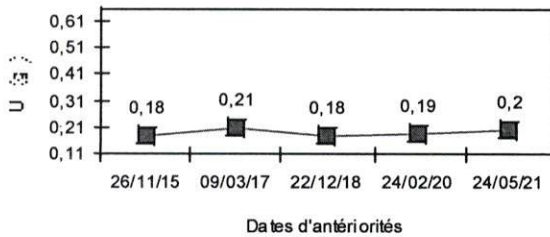

Créatinine -----	7,1	mg/l	6 - 13	7,9
Soit :	63	μmol/l	53 - 115	70

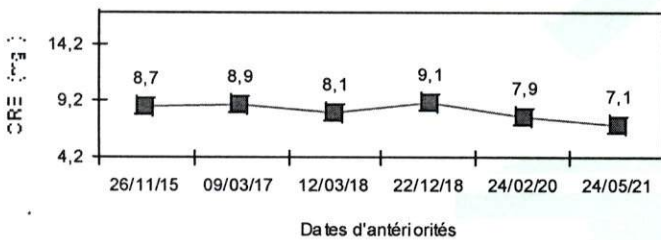

Acide urique -----	55	mg/l	35 - 72	66
Soit :	330	μmol/l	208 - 428	396

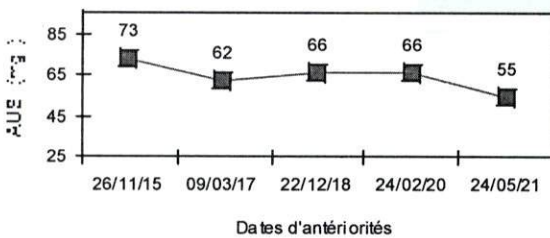



Dr Yahya BENGHALEM

Pharmacien Biologiste
Lauréat de la faculté de Pharmacie de
Montpellier

Dr Abderrahmane BOUMZEBRA

Pharmacien Biologiste
Diplômé des facultés de Médecine et de Pharmacie de
Toulouse et Montpellier

Biochimie - Hématologie - Hormonologie - Bactériologie - Virologie - Immunologie - Parasitologie - Mycologie - Toxicologie

Dossier ouvert le : 24/05/21

Prélèvement effectué à 08:13

Edition du : 25/05/21

Monsieur HAILOUA ABDELMOUNIM

Réf. : 21E1127

Compte Rendu d'Analyses

			Normales	Antériorités
Transaminases - SGOT / ASAT -----:	18	UI/l	< 45	25

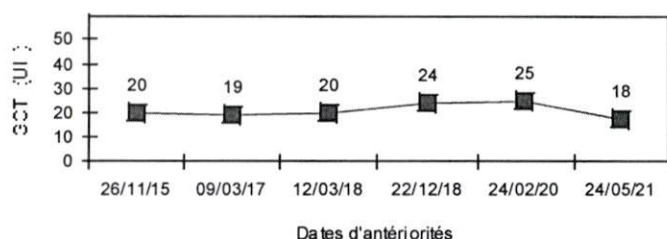

Transaminases - SGPT / ALAT -----:	10	UI/l	< 49	33
------------------------------------	----	------	------	----

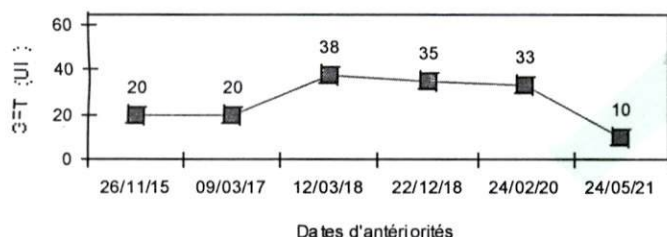

Gamma G.T. -----:	21	UI/l	< 55	27
-------------------	----	------	------	----

Variations physiologiques :

- Prise de médicaments (+20 à 100 %)
- Anticonvulsivants (+20 à 300 %)
- Anticancéreux (+150 %)
- Antidépresseurs (+ 100 %)
- Contraceptifs oraux (+ 25 %)

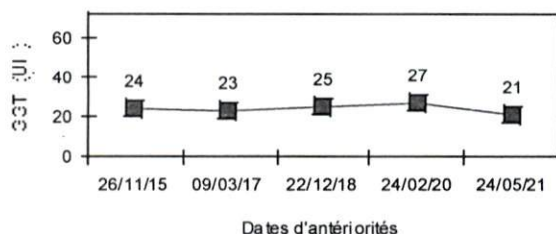

Créatine Phosphokinase (C P K) -----:	97	UI/l	< 145	110
---------------------------------------	----	------	-------	-----



Dr Yahya BENGHALEM

Pharmacien Biologiste
Lauréat de la faculté de Pharmacie de
Montpellier

Dr Abderrahmane BOUMZEBRA

Pharmacien Biologiste
Diplômé des facultés de Médecine et de Pharmacie de
Toulouse et Montpellier

Biochimie - Hématologie - Hormonologie - Bactériologie - Virologie - Immunologie - Parasitologie - Mycologie - Toxicologie

Dossier ouvert le : 24/05/21

Prélèvement effectué à 08:13

Edition du : 25/05/21

Monsieur HAILOUA ABDELMOUNIM

Réf. : 21E1127

Compte Rendu d'Analyses

IMMUNO - SEROLOGIE

SEROLOGIE DES INFECTIONS A HELICOBACTER PYLORI

Ac anti helicobacter pylori(IgG) -----: 1,55

Technique ELFA VIDAS BIOMERIEUX

Interprétation

Négatif : < 0,75
Equivocal : 0,75 - 1
Positif : > 1

HORMONOLOGIE

		Normales	Antériorités
TSH us-----:	3,24 μ UI/ml	0,27 - 5	3,41
(Chimiluminescence COBAS ROCHE E411)			

La TSH est l'indicateur le plus sensible pour évaluer un dysfonctionnement thyroïdien.

Une variation minime de T4L provoque une réponse très amplifiée de la TSH.

Cependant, la TSH répond aux variations de la T4L avec un temps de latence important, au moins 8 semaines pour une réponse complète.

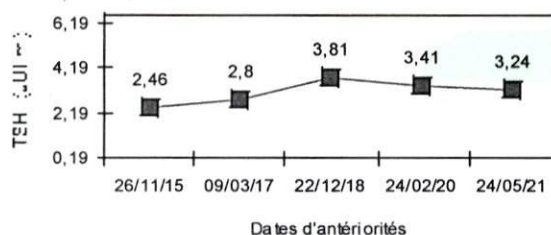

T4 Libre -----:	11,66	pg/ml	7 - 20	13,36
(Chimiluminescence COBAS ROCHE E411)				

T3 Libre -----:	5,37	pmol/l	3,1 - 6,8	5,79
(Chimiluminescence COBAS ROCHE E411)				



Dr Yahya BENGHALEM

Pharmacien Biologiste
Lauréat de la faculté de Pharmacie de
Montpellier

Dr Abderrahmane BOUMZEBRA

Pharmacien Biologiste
Diplômé des facultés de Médecine et de Pharmacie de
Toulouse et Montpellier

Biochimie - Hématologie - Hormonologie - Bactériologie - Virologie - Immunologie - Parasitologie - Mycologie - Toxicologie

Dossier ouvert le : 24/05/21

Prélèvement effectué à 08:13

Edition du : 25/05/21

Monsieur HAILOUA ABDELMOUNIM

Réf. : 21E1127

Compte Rendu d'Analyses

MARQUEURS

P.S.A. us Total ----- : 4,200 ng/ml
(Chimiluminescence COBAS ROCHE E411)

Normales

Antériorités

3,860

Interprétation

< 40ans : < 1,4
40 à 50 ans : < 2,0
50 à 60 ans : < 3,1
60 à 70 ans : < 4,1
> 70 ans : < 4,4

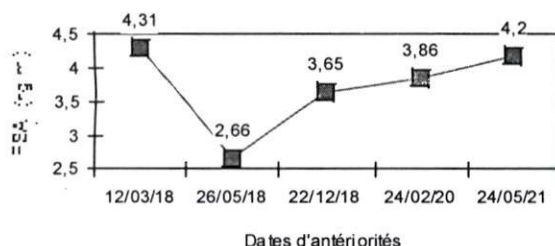

Ferritine ----- : 126 ng/ml
(Chimiluminescence COBAS ROCHE E411)

181

Valeurs usuelles en ng/ml

Enfants : A la naissance : 150 à 450 ng/ml
2 à 3 mois : 80 à 500 ng/ml
4 mois à 16 ans : 20 à 200
Femmes cycliques : 13 à 150 ng/ml
Femmes ménopausées : 30 à 400 ng/ml
Hommes : 30 à 400 ng/ml



Dr Yahya BENGHALEM

Pharmacien Biologiste
Lauréat de la faculté de Pharmacie de
Montpellier

Dr Abderrahmane BOUMZEBRA

Pharmacien Biologiste
Diplômé des facultés de Médecine et de Pharmacie de
Toulouse et Montpellier

Biochimie - Hématologie - Hormonologie - Bactériologie - Virologie - Immunologie - Parasitologie - Mycologie - Toxicologie

Dossier ouvert le : 24/05/21

Prélèvement effectué à 08:13

Edition du : 25/05/21

Monsieur HAILOUA ABDELMOUNIM

Réf. : 21E1127

Compte Rendu d'Analyses

EXAMENS MICROBIOLOGIQUES

EXAMEN CYTO-BACTERIOLOGIQUE DES URINES

EXAMEN DIRECT

Aspect des urines -----:	Clair.		
Leucocytes -----:	6 000 /ml	< 10000	<1000
Hématies -----:	<1000 /ml	< 1000	<1000
Cellules épithéliales -----:	Absence.		
Cristaux -----:	Présence de quelques cristaux d'oxalates de calcium.		
Cylindres -----:	Absence.		
Germes -----:	Rares.		

CULTURE

Numération des germes -----:	0
Culture sur milieux usuels -----:	Stérile.

LABORATOIRE ANALYSES
MEDICALES MANDARONA
679, Bd Al Qods 20460 - Casablanca
Tél. : 05 22 52 83 88
Fax : 05 22 21 92 41

Dr. A. BENNIS
Pr. BENNIS AHMED
Cardiologie

98 ANGLE RUE KADI LASS ET BRUE
ABOU
SALT ANDALOUSSI
CASA

Tel.: 0522253600
Mobile: 0661321866
Fax: 0522253601
Email: bennis_cardio@yahoo.fr
00 0 00124 8

CASA, le 25/05/2021

Echographie cardiaque

Echographie faite le 25/05/2021 - Opérateur :

HAILOUA Abdelmounaim

Taille : 179 cm Poids : 88 kg

Destinataire :

Indications : bilan d'HTA

Résultats

Fc	Ao	OG	Dtd	Dts	Inc	EpS	EpP	FRD	FEtm	IMM	PAPs	Pod
84 Nb/mn	32 mm	36 mm	48 mm	31 mm		10 mm	11 mm	36 %	65 %			

Rythme : sinusal

Aorte : aorte initiale non dilatée

Valve aortique : sigmoïdes aortiques normales , surface de la valve aortique : 2 cm²

Ventricule gauche : fonction systolique globalement normale

Valve mitrale : normale , surface de la valve mitrale : 4 cm²

Oreillette gauche : non dilatée

Coeur droit : non dilaté

Péricarde : libre

Commentaire : VG non dilaté. Cinétique VG conservé.

Pas d'HVG.

FEVG 65%.

Strain VG global conservé.

SGLP AV: -18,8%.

Profil de remplissage VG normale.

OG non dilaté .

Pas de valvulopathie significative.

Pas d'HTAP ni épanchement pericardique.
Pas de stenose carotide significative.
Pressions pulmonaires et volémie non élevé.
Pas d'épanchement pericardique.
Pas de stenose carotide significative.

Conclusion :

FEVG 65%. PRVG non élevé.

Appareil : Mise en service le

Pr. BENNIS AHMED

 **Pr. Bennis Ahmed BENNIS**
Spécialiste des maladies cardiovasculaires
98, Rue KADI IASS - MAARIF
CASABLANCA
25 36

HAILOUA ABDELMOUNAIM

FC 84 /min

Né(e) le 01.01.1962
Age 59 ans
Sexe Masculin
Taille cm
Poids kg
Origine
PA
Remarque

Intervalles

RR 714 ms
P 120 ms
PR 178 ms
QRS 90 ms
QT 348 ms
QTc 414 ms
(Bazett)

Axes

P 41 °
QRS -41 °
T 26 °

P (II) 0.11 mV
S (V1) -0.08 mV
R (V5) 1.30 mV
Sokol. 1.66 mV

Interprétation: RYTHME SINUSAL, POSITION HYPERGAUCHE, HEMI-BLOC GAUCHE ANTERIEUR

Ris 02

Rapport non confirmé

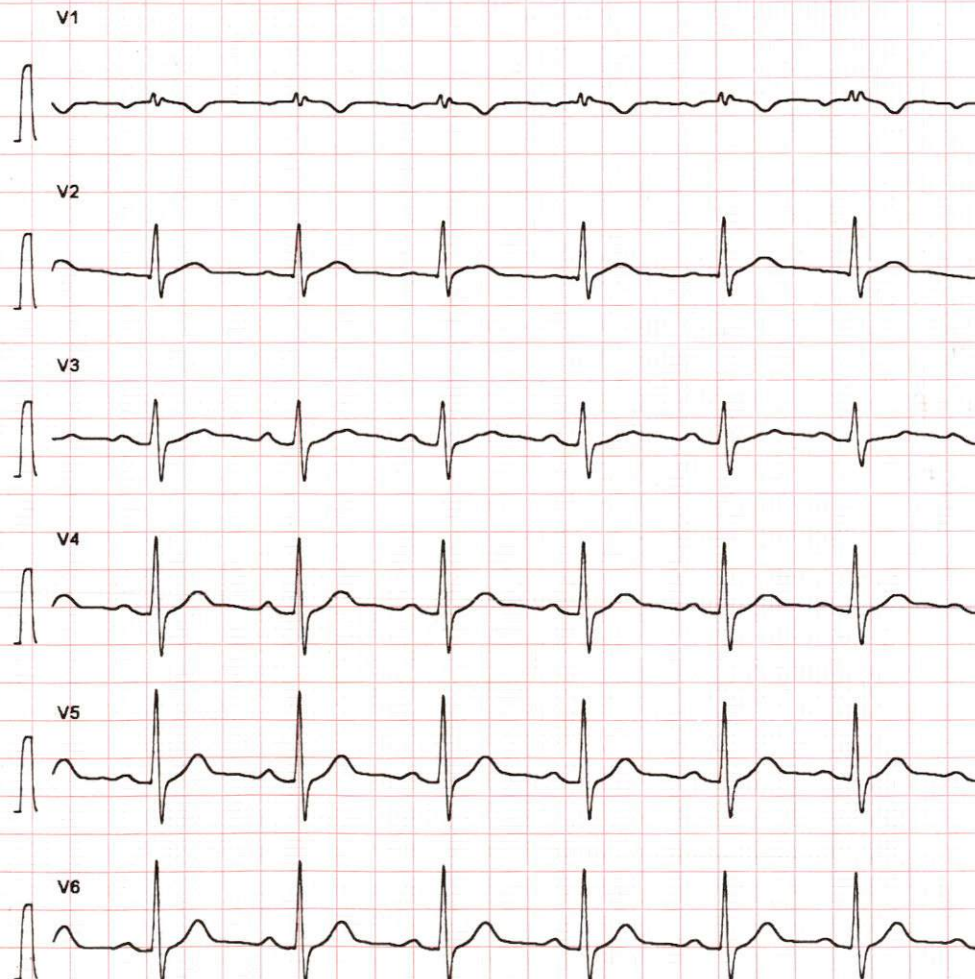
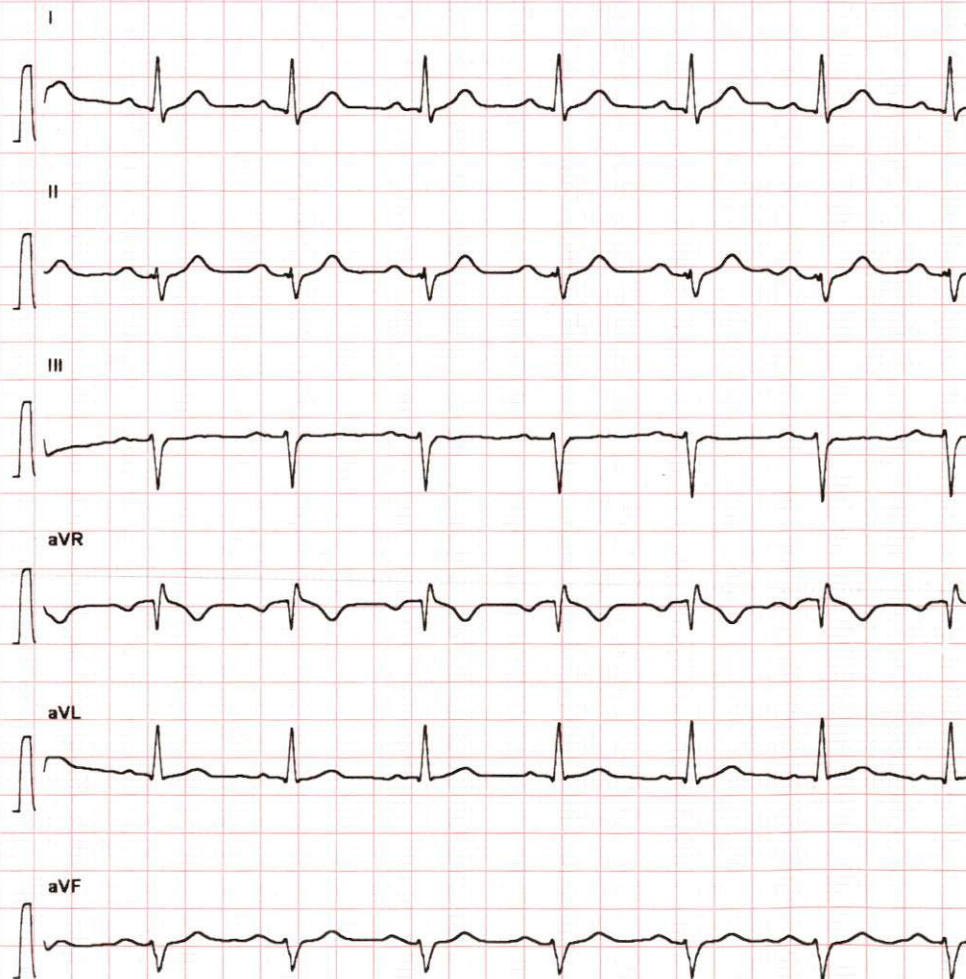

10 mm/mV 25 mm

10 mm/mV 25 mm/s



HAILOUA, ABDELMOUNAIM
01/01/1962

Cabinet Pr BENNIS
25/05/2021 10:08:04

9L
USR Carotide

MI 1.3
TIs 0.3

Soft

