

RECOMMANDATIONS IMPORTANTES A LIRE POUR ACTIVER LES REMBOURSEMENTS ET EVITER LES REJETS

Conditions générales :

- Le cadre réservé à l'adhérent doit être dûment renseigné.
- Le cadre réservé au médecin doit être renseigné par le praticien lui-même notamment la nature de la maladie.
- La validité de la feuille de soins est limitée à 3 mois à compter de la première consultation.
- L'entente préalable est exigée pour toute hospitalisation médicale, chirurgicale, soins dentaires spéciaux, extractions multiples, parodontie orthodontie, prothèses dentaires, prothèses auditives ou orthopédiques ainsi que pour tous les actes effectués en série.
- En cas d'accident, une déclaration précisant les causes et circonstances de l'accident est à joindre à la feuille de soins.

Pharmacie :

- Les vignettes des médicaments doivent être obligatoirement jointes aux ordonnances.
- Pour les médicaments sans vignettes une facture de la pharmacie doit être jointe.

Radiologie et Biologie :

- La facture ainsi qu'une copie des résultats des analyses ou du compte rendu (sous pli confidentiel) doivent être jointes à l'ordonnance médicale pour toute demande de remboursement.
- Un pli confidentiel du médecin prescripteur des analyses ou radios peut être demandé par le médecin conseil de la mutuelle.

Optique :

- L'ordonnance du médecin prescripteur et la facture de l'opticien sont à joindre à la feuille de soins.

Rééducation :

- L'entente préalable renseignée par le médecin prescripteur est exigée avant le début des séances de rééducations.
- Pour le remboursement, la facture et le calendrier des séances effectuées sont à joindre à la feuille de soins.

Dentaire :

- En cas de prothèses ou de traitement canaux, l'accord préalable renseigné sur la feuille de soins est obligatoire avant le début de traitement.
- La facture doit être jointe à la feuille de soins pour toute demande de remboursement.
- La radio-après soins est obligatoire en cas de prothèses ou de traitement canaux.

Maladie et Affection Longue Durée ALD et ALC :

- La déclaration de maladie chronique doit être renseignée par le médecin prescripteur et renouvelée tous les 6 mois.

Adresses Mails utiles

- Réclamation : contact@mupras.com
- Prise en charge : pec@mupras.com
- Adhésion et changement de statut : adhesion@mupras.com

La MUPRAS garantit le respect de la loi n° 09-08 relative à la protection des personnes physiques à l'égard du traitement des données à caractère personnel.

MUPRAS : Centre Allal Ben Abdellah - 6ème Etage Angle Rue Mohamed Fakir et Rue Allal Ben Abdellah - Quartier de l'Horloge Casablanca 20000 - Tél. : 05 22 20 45 45 (LG) - Fax : 05 22 22 78 18 - www.mupras.com



Déclaration de Maladie

N° M21- 040521

☒ Maladie

☐ Dentaire

☐ Optique

☐ Autres

Cadre réservé à l'adhérent (e)

Matricule : 02598 Société : RAM 72526

☐ Actif ☒ Pensionné(e) ☐ Autre :

Nom & Prénom : Hajji Babar Fouad

Date de naissance : 01/07/1951

Adresse : 28 me 9 juillet Franceville 2 Casablanca

Tél. : 066673 1198 Total des frais engagés : 2900,00 Dhs

Cadre réservé au Médecin

Cachet du médecin :



Date de consultation : 12/05/2011

Nom et prénom du malade : BERRADA Nejla Age : 1953

Lien de parenté : ☐ Lui-même ☒ Conjoint ☐ Enfant

Nature de la maladie : Diabète Chl. Arterose

En cas d'accident préciser les causes et circonstances :

Dans le cas où la maladie aurait un caractère confidentiel, communiquer les renseignements sous pli confidentiel à l'attention du médecin conseil de la Mutuelle.

J'atteste sur l'honneur l'exactitude des renseignements portés sur la présente déclaration. Je déclare avoir pris connaissance de la clause relative à la protection des données personnelles.

Fait à : Casablanca Le : 20/05/2011

Signature de l'adhérent(e) : [Signature]



Autorisation CNDP N° : A-A-215 / 2019

RELEVÉ DES FRAIS ET HONORAIRES				
Dates des Actes	Natures des Actes	Nombre et Coefficient	Montant détaillé des Honoraires	Cachet et signature du Médecin attestant le Paiement des Actes
18.05.2024	Ce	-	9	<p>Dr. CARIOU - BELQADI Joelle</p> <p>ENDOCRINOLOGUE</p> <p>119, Bd. El Anzarane</p> <p>Maârif - G.S. BLANCO</p> <p>Dr. BELQADI Joelle</p>
22.05.2024	R	9	25000	

[illegible][illegible][illegible]

RELEVÉ DES FRAIS ET HONORAIRES

Le praticien est prié de préciser la dent traitée, l'acte pratiqué en indiquant la nature des soins.

Important :

Veillez joindre les radiographies en cas de prothèses ou de traitement canalaires, ainsi que le bilan de l'...

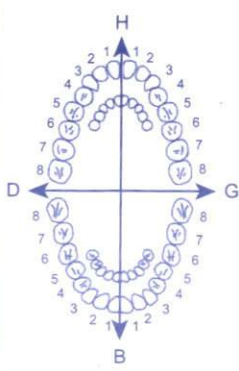
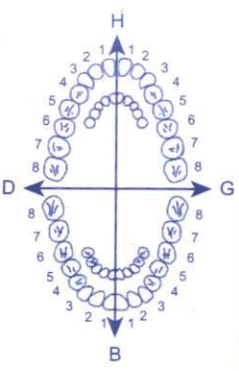
SOINS DENTAIRES	Dents Traitées	Nature des Soins	Coefficient															
				COEFFICIENT DES TRAVAUX <input type="text"/>														
				MONTANTS DES SOINS <input type="text"/>														
				DEBUT D'EXECUTION <input type="text"/>														
				FIN D'EXECUTION <input type="text"/>														
O.D.F PROTHESES DENTAIRES	DETERMINATION DU COEFFICIENT MASTICATOIRE																	
	<table border="1"> <thead> <tr> <th colspan="2">H</th> </tr> </thead> <tbody> <tr> <td>25533412</td> <td>21433552</td> </tr> <tr> <td>00000000</td> <td>00000000</td> </tr> <tr> <th>D</th> <th>G</th> </tr> <tr> <td>00000000</td> <td>00000000</td> </tr> <tr> <td>35533411</td> <td>11433553</td> </tr> <tr> <th colspan="2">B</th> </tr> </tbody> </table>			H		25533412	21433552	00000000	00000000	D	G	00000000	00000000	35533411	11433553	B		COEFFICIENT DES TRAVAUX <input type="text"/>
	H																	
	25533412	21433552																
	00000000	00000000																
	D	G																
	00000000	00000000																
	35533411	11433553																
	B																	
	[Création, remont, adjonction] Fonctionnel, Thérapeutique, nécessaire à la profession			MONTANTS DES SOINS <input type="text"/>														
				DATE DU DEVIS <input type="text"/>														
			DATE DE L'EXECUTION <input type="text"/>															

VISA ET CACHET DU PRATICIEN ATTESTANT LE DEVIS

VISA ET CACHET DU PRATICIEN ATTESTANT L'EXECUTION

VISA ET CACHET DU PRATICIEN ATTESTANT L'EXECUTION

Dr. CARIOU BELQADI Joëlle

ENDOCRINOLOGIE METABOLISME

Lauréate de la Faculté de PARIS

الدكتورة كاريو بلقاضي جويويل

إختصاصية في أمراض الغدد والتغذية

خريجة كلية الطب بباريس

me BENNA Nerke

Casablanca, le : 20/05/21

8x 17,50

glycer 500 1 matin

1 soir

statival 20

1/2 soir (au repas)

chondroitine 400 1 matin

1 soir

Dure Fate

1 dose to 2 mois

Ketum gel

oeds 20

Bonde de maintien pour poignet droit

Boudellette

Low 6 mois

MATAX 4

muxol 800

Dolipene 1g

gaiscon 800

effred 20

60,00 115

38,80 112

4x 15,84

48,40 111

58,40 115



2048,80

119, شارع بئر انزان - إقامة رمزي, باب (ب) الطابق الثاني - المعاريف - 20100 الدار البيضاء

الهاتف : 05 22 99 26 53 - 05 22 23 84 84 - 05 22 98 14 67

119, Bd. BIR ANZARANE - Résidence RAMZI - Porte B 2ème Etage - Maârif - 20100 CASABLANCA

Tél.: 05 22 23 84 84 - 05 22 98 14 67 - 05 22 99 26 53 - E-mail : carioujoelle@yahoo.fr - ICE : 00163416900021

LOT: 200745
PER: 01-2023
PPV: 140,00DH

LOT: 201159
PER: 04-2023
PPV: 140,00DH

LOT: 201160
PER: 04-2023
PPV: 140,00DH

التركيبة:
الجينات السوديوم
بيكربونات البوتاسيوم
المواصفات: كل دةل جرعة واحدة من 100 ملل
قائمة المواصفات ذات
التأثير الملحوظ:
بارميدروكسيترووات
المشاكل: لا يوجد

جافيسكون ادفانس
GAVISCON

Bien agiter avant usage. Ne pas
Tenir hors de portée des enfants.
Fabricant titulaire de license au Royaume Uni:
Reckitt Benckiser Healthcare (UK) Ltd, Hull, HU8 7DS.
Gaviscon Advance, l'épée et le cercle sont des marques de commerce.
Utiliser dans les 6 mois après ouverture.
AMM N°205/15 DMP/21/NNP

PPV 15DH80
PER 07/21
LOT H166
S1

PPV 15DH80
PER 01/23
LOT J294

PPV 15DH80
PER 01/24
LOT K152

PPV 15DH80
PER 07/23
LOT J2077

FORTE

buvables

PPV: 49,60 DH
LOT: 21A04
EXP: 01/2024

FORTE

buvables

PPV: 49,60 DH
LOT: 20E27
EXP: 05/2023

GTIN PPC: 135,00 Dhs

LOT (10)
2023-03-24
2023-03-24
2023-03-24

GTIN PPC: 135,00 Dhs

LOT (10)
2023-03-24
2023-03-24
2023-03-24

GTIN PPC: 135,00 Dhs

LOT (10)
2023-03-24
2023-03-24
2023-03-24

LOT : 6366
UT. AV: 02-24
P.P.V : 17 DH 50

LOT : 6366
UT. AV: 02-24
P.P.V : 17 DH 50

LOT : 6366
UT. AV: 02-24
P.P.V : 17 DH 50

LOT : 6367
UT. AV: 02-24
P.P.V : 17 DH 50

LOT : 6366
UT. AV: 02-24
P.P.V : 17 DH 50

LOT : 6366
UT. AV: 02-24
P.P.V : 17 DH 50

LOT : 6366
UT. AV: 02-24
P.P.V : 17 DH 50

91,00 X 4

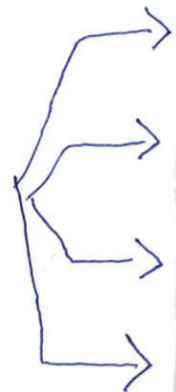

Staticol 20 mg
سطلانكول 20 mg
28 Comprimés enrobés sécables

Staticol 20 mg
سطلانكول 20 mg
28 Comprimés enrobés sécables

Staticol 20 mg
سطلانكول 20 mg
28 Comprimés enrobés sécables

Staticol 20 mg
سطلانكول 20 mg
28 Comprimés enrobés sécables

POIGNET

LOT: 1027
PER: JAN 2024
PPV: 52 DH 80

38,80
PPV (DH) :
LOT N° :
UT. AV. :

ZENITH Pharma
AMM N° 556/17 DMP/21/NRQ
6 118001 271214
PPV : 283,00 DH

LOT : 6241
UT. AV : 12-22
P.P.V : 60 DH 00

EFFIPRED 20 mg
PPV 58DH40
EXP 11/2022
LOT 98025 6

LOT : 6366
UT. AV: 02-24
P.P.V : 17 DH 50

Dr. CARIOU BELQADI Joëlle

ENDOCRINOLOGIE METABOLISME

Lauréate de La Faculté de PARIS

الدكتورة كاريو بلقاضي جوويل

إختصاصية في أمراض الغدد و التغذية

خريجة كلية الطب بباريس

N° BENNAD Verba

Casablanca, le : 18.05.2016

HbA1c - glycémie

Chol T. HDL - LDL - TG

Transaminases
Calcium

Dr. CARIOU - BELQADI Joëlle
Maarif - CASABLANCA

LABORATOIRE CHARLES NICOLLE
Dr. FAVARD ENNACHACHIBI
Rcs Pasteur 21, Place Pasteur - Casa
Tél: 0522 49 26 74 / 53
Fax: 0522 49 26 71

119, شارع بئر انزران - إقامة رمزي, باب (ب) الطابق الثاني - المعاريف - 20100 الدار البيضاء

الهاتف : 05 22 98 14 67 — 05 22 23 84 84 — 05 22 99 26 53

119, Bd. BIR ANZARANE - Résidence RAMZI - Porte B 2ème Etage - Maarif - 20100 CASABLANCA

Tél.: 05 22 23 84 84 - 05 22 98 14 67 - 05 22 99 26 53 - E-mail : carioujoelle@yahoo.fr

Dr. FAVARD ENNACHACHIBI Mireille
Pharmacien - Biologiste

DIPLOMEE DE L'UNIVERSITE DE LYON ANCIEN INTERNE DES HOPITAUX DE PARIS C.E.S. DE BACTERIOLOGIE
VIROLOGIE, HEMATOLOGIE, IMMUNOLOGIE, PARASITOLOGIE, MYCOLOGIE, BIOCHIMIE

Prélevé le 18/05/2021 à 11h36

Par le laboratoire

Reçu le 18/05/21 à 11h36

Date de Naissance: 14/09/1953 Sexe: F

Edité le: 18/05/21 13h02

Résultats complets

Mme BERRADA Nezha

CIN: **RF: 180521059 P.n°**

Dr. CARIOU BELQADI JOELLE

CASABLANCA, le 18/05/2021

BIOCHIMIE 1



Seuls les examens mentionnés avec le symbole [AC]
sont couverts par l'accréditation

Portée d'accréditation
AA02/2019

VALEURS DE REFERENCE

ANTECEDENTS

GLYCEMIE A JEUN [AC] : **1.67** * g/l (0.74 - 1.06) 24/09/20 : 1.12
(Technique hexokinase ROCHE) Soit 9.28 mmol/l (4.11 - 5.89)
Diabète : glycémie > 1.26 g/l après un jeûne de 8h et vérifiée à 2 reprises (HAS 2014)
Prédiabète : glycémie entre 1.10 et 1.26 g/l après 8h de jeûne et vérifiée à 2 reprises

CHOLESTEROL TOTAL [AC] : **2.01** * g/l (< 2)
(Technique enzymatique POD ROCHE) Soit 5.21 mmol/l (< 5.2)

TRIGLYCERIDES [AC] : **1.53** * g/l (0.35 - 1.50) 24/09/20 : 1.96
(Technique glycérol kinase ROCHE) Soit 2 mmol/l (< 1.7) 24/09/20 : 2

LABORATOIRE CHARLES NICOLLE
Dr. FAVARD ENNACHACHIBI
Rcs Pasteur 21, Place Pasteur - Casa
Tél: 0522 49 26 74 / 98
Fax: 0522 49 26 71

Biologiste adjoint

Biologiste Dr Mireille FAVARD

1 / 3

Dr. FAVARD ENNACHACHIBI Mireille
Pharmacien - Biologiste

DIPLOMEE DE L'UNIVERSITE DE LYON ANCIEN INTERNE DES HOPITAUX DE PARIS C.E.S. DE BACTERIOLOGIE
VIROLOGIE, HEMATOLOGIE, IMMUNOLOGIE, PARASITOLOGIE, MYCOLOGIE, BIOCHIMIE

Prélevé le 18/05/2021 à 11h36

Par le laboratoire

Reçu le 18/05/21 à 11h36

Date de Naissance: 14/09/1953 Sexe: F

Edité le: 18/05/21 13h02

Résultats complets

Mme BERRADA Nezha

CIN: RF: 180521059 P.n°

Dr. CARIU BELQADI JOELLE

CASABLANCA, le 18/05/2021

CHOLESTEROL HDL [AC] : 0.68 g/l (> 0.65)
Technique colorimétrique ROCHE soit 2 mmol/l (> 1,68)

CHOLESTEROL LDL : 1.02 g/l
Calcul selon formule de FRIEDWALD soit 3 mmol/l

Rap. CHOLESTEROL LDL/HDL : 1.50 (N : < 3.20)

Recommandation européennes 2012 : objectif thérapeutique et facteur de risque					
Lorsque facteur de risque	Pas de risque	Risque faible	Risque intermédiaire	Risque élevé	Risque très élevé
LDL recommandé	<2.20	<1.90	<1.15	<1.00	<0.7
Facteurs de risque	<ul style="list-style-type: none"> - HDL Cholestérol <0.40 - Age homme > 50 ans Femme > 60 ans. - Infarctus chez le père avant 55 ans ou chez la mère avant de 65 ans. - Tabagisme, HTA Diabète de type 2 traité ou non. 				
Facteur protecteur	- Si HDL Cholestérol > 0.60 g/l, soustraire « 1 risque » au score.				

TRANSAMINASE ASAT (TGO) [AC] : 18 UI/L (< 32)
(Technique IFCC 37° ROCHE)

TRANSAMINASE ALAT (TGP) [AC] : 16 UI/L (< 33)
(Technique IFCC 37° ROCHE)

CALCIUM [AC] : 95 mg/l (88 - 102)
(Technique schwarzenbach ROCHE) Soit 2.38 mmol/l (2.20 - 2.55)

LABORATOIRE CHARLES NICOLLE
Dr. FAVARD ENNACHACHIBI
Rcs Pasteur 21, Place Pasteur - Casa
Tél: 0522 49 26 74 / 98
Fax: 0522 49 26 71

Biologiste adjoint

Biologiste Dr Mireille FAVARD

2 / 3

Dr. FAVARD ENNACHACHIBI Mireille
Pharmacien - Biologiste

DIPLOMEE DE L'UNIVERSITE DE LYON ANCIEN INTERNE DES HOPITAUX DE PARIS C.E.S. DE BACTERIOLOGIE
VIROLOGIE, HEMATOLOGIE, IMMUNOLOGIE, PARASITOLOGIE, MYCOLOGIE, BIOCHIMIE

Prélevé le 18/05/2021 à 11h36

Par le laboratoire

Reçu le 18/05/21 à 11h36

Date de Naissance : 14/09/1953 Sexe: F

Edité le: 18/05/21 13h02

Résultats complets

Mme BERRADA Nezha

CIN: RF: 180521059 P.n°

Dr. CARIOU BELQADI JOELLE

CASABLANCA, le 18/05/2021

BIOCHIMIE

HEMOGLOBINE GLYQUEE (HB A1c) : 7.5
(Technique HPLC TOSOH GX .)

★ %

VALEURS DE REFERENCE

(4 - 6)

ANTECEDENTS

24/09/20 : 5.9

INTERPRETATION

(Non diabétique : 4.8 à 5.9 %)

(Risque de diabète : 5.7 à 6.4 %)

(Diabétique : > 6.5 %)

Pour la plupart des patients diabétiques de type 2 une cible d'HBA1C < 7 % est recommandée (HAS 2013)

Biologiste adjoint

Biologiste Dr Mireille FAVARD

LABORATOIRE CHARLES NICOLLE
Dr. FAVARD ENNACHACHIBI
Rcs Pasteur 21, Place Pasteur - Casa
Tél: 0522 49 26 74 / 98
Fax: 0522 49 26 71

3 / 3

LABORATOIRE CHARLES NICOLLE D'ANALYSES MEDICALES

Nom: BERRADA
Barcode: 3180521059
Rack: 0001
Position: 04
N° Echantillon: 00004

Prénom: NEZHA
Plateau théo.: 867
Operator:
Analyzer: GX
Flag & Comment:

Date de naissance: 14/09/1953

Date of analysis: 18/05/2021

Paramètre	Valeur %	Temps min.	Area	Total Area	Y=(Ax+B)
A1A	0.5%	0.25	9.91	2 008.8	
A1B	0.7%	0.34	14.91		
F	0.6%	0.47	11.08		Element Factor-A Factor-B
LA1C+	2.6%	0.57	52.65		1 1.2133 0.3328
SA1C	7.5%	0.7	118.89		
A0	89.7%	1.06	1 801.37		

Analyzer: GX
Serial Nb.: 11509901
Soft. Version: 1.24
UIN: Analyzer UIN

Variant method

HbA1C 7.5%

HbA1 8.7%

HbF 0.6%

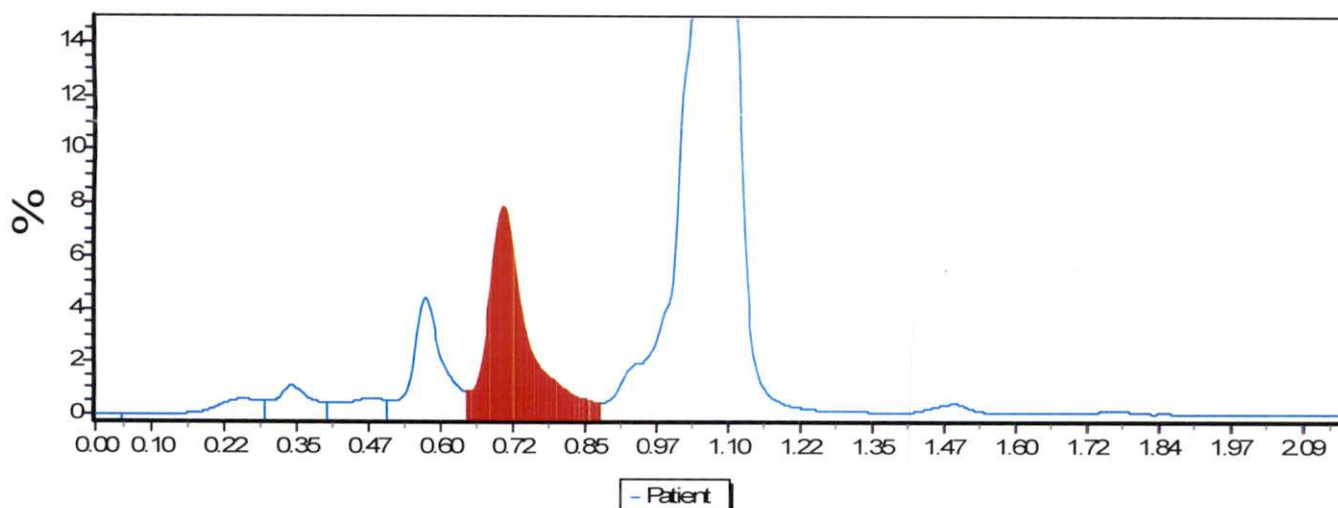

Dr. FAVARD ENNACHACHIBI Mireille

LABORATOIRE CHARLES NICOLLE
Dr. FAVARD ENNACHACHIBI
 Rca Pasteur 21, Place Pasteur - Casa
 Tél: 0522 49 26 74 79
 Fax: 0522 49 26 71

Dr. FAVARD ENNACHACHIBI Mireille
Pharmacien - Biologiste

DIPLOMÉE DE L'UNIVERSITÉ DE LYON ANCIEN INTERNE DES HOPITAUX DE PARIS C.E.S. DE BACTERIOLOGIE
VIROLOGIE, HEMATOLOGIE, IMMUNOLOGIE, PARASITOLOGIE, MYCOLOGIE, BIOCHIMIE

FACTURE : 42451

Casablanca, le 18/05/2021

CN 43674

Nom et Prénom : **Madame BERRADA Nezha**
Référence : **180521 059**

BILAN :

HEMOGLOBINE GLYQUEE HBA1 C B 100
CALCIUM B 30
TGP (ALAT) B 50
TGO (ASAT) B 50
CHOLESTEROL HDL+LDLcalculé B 80
TRIGLYCERIDES B 60
CHOLESTEROL B 30
GLYCEMIE A JEUN B 30

Prélèvements : 1 25,00 Dh

MONTANT NET : 601,20 Dhs (Soit 430 B)

Arrêtée la présente facture à la somme de :
Six cent un Dirhams et vingt centimes

LABORATOIRE CHARLES NICOLLE
Dr. FAVARD ENNACHACHIBI
Rcs Pasteur 21, Place Pasteur - Casa
Tél: 0522 49 26 74 / 98
Fax: 0522 49 26 71