

RECOMMANDATIONS IMPORTANTES A LIRE POUR ACTIVER LES REMBOURSEMENTS ET EVITER LES REJETS

Conditions générales :

Le cadre réservé à l'adhérent doit être dûment renseigné.
Le cadre réservé au médecin doit être renseigné par le praticien lui-même notamment la nature de la maladie.
La validité de la feuille de soins est limitée à 3 mois à compter de la première consultation.
L'entente préalable est exigée pour toute hospitalisation médicale, chirurgicale, soins dentaires spéciaux, extractions multiples, parodontie orthodontie, prothèses dentaires, prothèses auditives ou orthopédiques ainsi que pour tous les actes effectués en série.
En cas d'accident, une déclaration précisant les causes et circonstances de l'accident est à joindre à la feuille de soins.

Pharmacie :

Les vignettes des médicaments doivent être obligatoirement jointes aux ordonnances.
Pour les médicaments sans vignettes une facture de la pharmacie doit être jointe.

Biologie et Biologie :

La facture ainsi qu'une copie des résultats des analyses ou du compte rendu (sous pli confidentiel) doivent être jointes à l'ordonnance médicale pour toute demande de remboursement.
Un pli confidentiel du médecin prescripteur des analyses ou radios peut être demandé par le médecin conseil de la mutuelle.

Optique :

L'ordonnance du médecin prescripteur et la facture de l'opticien sont à joindre à la feuille de soins.

Rééducation :

L'entente préalable renseignée par le médecin prescripteur est exigée avant le début des séances de rééducations.
Pour le remboursement, la facture et le calendrier des séances effectuées sont à joindre à la feuille de soins.

Dentaire :

En cas de prothèses ou de traitement canalaires, l'accord préalable renseigné sur la feuille de soins est obligatoire avant le début de traitement.
La facture doit être jointe à la feuille de soins pour toute demande de remboursement.
La radio-après soins est obligatoire en cas de prothèses ou de traitement canalaires.

Maladie et Affection Longue Durée ALD et ALC :

La déclaration de maladie chronique doit être renseignée par le médecin prescripteur et renouvelée tous les 6 mois.

Adresses Mails utiles

Réclamation : contact@mupras.com
Prise en charge : pec@mupras.com
Adhésion et changement de statut : adhesion@mupras.com

MUPRAS garantit le respect de la loi n° 09-08 relative à la protection des personnes physiques à l'égard du traitement des données à caractère personnel.

MUPRAS : Centre Allal Ben Abdellah - 6ème Etage Angle Rue Mohamed Fakir et Rue Allal Ben Abdellah - Quartier de l'Horloge Casablanca 20000 - Tél : 05 22 20 45 45 (LG) - Fax : 05 22 22 78 18 - www.mupras.com



Déclaration de Maladie

N° M21- 0005836

74197

☐ Maladie ☐ Dentaire ☐ Optique ☐ Autres

Cadre réservé à l'adhérent (e)

Matricule : 6042 Société : RAM
☐ Actif ☒ Pensionné(e) ☐ Autre :
Nom & Prénom : BENABDERRAZIK KARMA
Date de naissance : 29/11/60
Adresse :
Tél : 0661100848 Total des frais engagés : 2915,40 Dhs

Cadre réservé au Médecin

Cachet du médecin : Dr. Hamza BENNOUNA
Cardiologue
Ed. Abdelmajid Ben Larue Abdelmajid
CASABLANCA
Tél. 05 22 66 59 09 / 38 38
Date de consultation : 01 JUIN 2021
Nom et prénom du malade : Dr. Benabderazik Karima Age : 136
Lien de parenté : ☒ Lui-même ☐ Conjoint ☐ Enfant
Nature de la maladie : HTA
En cas d'accident préciser les causes et circonstances :
Dans le cas où la maladie aurait un caractère confidentiel, communiquer les renseignements sous pli confidentiel à l'attention du médecin conseil de la Mutuelle.

J'atteste sur l'honneur l'exactitude des renseignements portés sur la présente déclaration. Je déclare avoir pris connaissance de la clause relative à la protection des données personnelles.
Fait à : Casablanca
Signature de l'adhérent(e) : [Signature]



Autorisation CNDP N° : A-A-215 / 2019

Docteur Hamza BENNOUNA

Diplômé de la Faculté de Médecine de Nancy

Spécialistes et Pathologie Cardiaque
et Vasculaire (Nancy)

Ancien Interne et Attaché des Hôpitaux de Nancy

Diplômé en Echographie et doppler Cardiaque
et Vasculaire (Nancy)

Capacité d'Aide Médicale Urgente (Nancy)

Capacité de Médecine de Catastrophe (Nancy)

الدكتور حمزة بنونة

خريج كلية الطب بنانسي (فرنسا)

اختصاصي في أمراض القلب والشرابين

طبيب سابقا بمستشفيات نانسي

خريج في الفحص الآلي للقلب والشرابين (نانسي)

خريج في طب المستعجلات بنانسي

Casablanca, le : 01 JUIN 2021 : دار البيضاء، في :

Ben Abdoun Hamza *بنونة*

PPV : 120DH80

PPV : 120DH80

PPV : 120DH80

PHARMACIE DAR BOUAZZA
Dar Bouazza Out. Jerrar BP 93
Tél. 05 22 86 39 39 - 05 22 86 38 38

S.V.

INTERNE 150

pour 3m

39201,00

- DAFAN

S.V.

201,00 | 1

pour 3m

201,00 | 1

201,00 | 1

201,00 | 1

PHARMACIE DAR BOUAZZA
Dar Bouazza Out. Jerrar BP 93
Tél. 05 22 86 39 39 - 05 22 86 38 38

Dr. Hamza BENNOUNA
Certifié par le Dr. Abdelmoumen Abou Marouane
CASABLANCA
Tél. 05 22 86 39 39 / 38

إقامة هشام، زاوية شارع عبد المومن وزنقة عبد المالك أبو مروان - الدار البيضاء - الهاتف : 05 22 86 39 39 - 05 22 86 38 38 - Urgences : 06 61 16 96 78 - E-mail : bennounahamza@yahoo.fr
Résidence Hicham, Angle Bd Abdelmoumen et Rue Abdelmalek Abou Marouane - CASABLANCA
Tél. : 05 22 86 39 39 - 05 22 86 38 38 - Urgences : 06 61 16 96 78 - E-mail : bennounahamza@yahoo.fr

Docteur Hamza BENNOUNA

Diplômé de la Faculté de Médecine de Nancy

Spécialistes et Pathologie Cardiaque
et Vasculaire (Nancy)

Ancien Interne et Attaché des Hôpitaux de Nancy

Diplômé en Echographie et doppler Cardiaque
et Vasculaire (Nancy)

Capacité d'Aide Médicale Urgente (Nancy)

Capacité de Médecine de Catastrophe (Nancy)

الدكتور حمزة بنونة

خريج كلية الطب بنانسي (فرنسا)

اختصاصي في أمراض القلب والشرابين

طبيب سابقاً بمستشفيات نانسي

خريج في الفحص الآلي للقلب والشرابين (نانسي)

خريج في طب المستعجلات بنانسي

Casablanca, le : الدار البيضاء ، في :

01 JUIN 2021

حمزة بنونة
- BENNOUNA Hamza

مستشار طبي

في

فيل

القلب

القلب

القلب

القلب



Dr. Hamza BENNOUNA
Cardiologue
Rue Abdelmalek Abou Marouane
CASA BLANCA
05 22 86 39 39 / 38 38

إقامة هشام، زاوية شارع عبد المومن وزنقة عبد المالك أبو مروان - الدار البيضاء - الهاتف : 05 22 86 38 38 - 05 22 86 39 39
Résidence Hicham, Angle Bd Abdelmoumen et Rue Abdelmalek Abou Marouane - CASABLANCA
Tél. : 05 22 86 39 39 - 05 22 86 38 38 - Urgences : 06 61 16 96 78 - E-mail : bennounahamza@yahoo.fr

Anoual

Laboratoire de Biologie medicale
Genetique moleculaire
Radio immuno-analyse
Diagnostic Prenatal
Biologie de la Reproduction

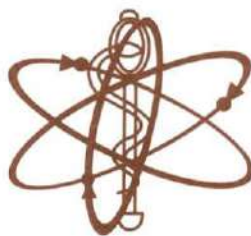

مختبر أنوال

Docteur Jamal FEKKAK
Radio-biologiste
Ancien Attaché des Hôpitaux de Paris
Diplômé de l'Université Paris VII
et de l'Institut Pasteur de Paris
Biologiste Qualiticien

FACTURE N° 2106070076

Mme Karima BENABDERRAZIK

Demande N° 2106070076

Date de l'examen : 07-06-2021

Analyses :

Récapitulatif des analyses

CN	Analyse	Val	Clefs
	Cholestérol	B30	B
	Calcium	B30	B
	Créatinine	B30	B
	Potassium	B30	B
	Triglycérides	B50	B
	Vitamine D 25-OH (D2+D3)	B450	B
	LDL Dosage direct	B50	B
	Protéines totales	B30	B
	Urée	B30	B
	Glycémie à jeun	B30	B
	Sodium	B30	B
	Chlore	B30	B
	Ferritine	B250	B
	Acide Urique	B30	B
	NF	B80	B
	Cholestérol HDL	B50	B
	Bicarbonates	B40	B

Total des B : 1270

TOTAL DOSSIER : 1650 DH

Arrêtée la présente facture à la somme de : mille six cent cinquante dirhams DH





Mme Karima BENABDERRAZIK

Né(e) le : 29-11-1960

Dossier N° : 2106070076

Date de l'examen : 07-06-2021

Prélevé le : 07-06-2021 10:00 en interne

Edité le : 08-06-2021



ACCREDITATION
N° 8-3245
Portée disponible sur
www.cofrac.fr

Seules certaines prestations rapportées dans ce document sont couvertes par l'accréditation. Elles sont identifiées par le symbole [AC].

DR :

Adresse :

Page 2 / 3

Cholestérol total [AC]
(Colorimétrique Enzymatique – Cobas 6000® Roche)

1.93 g/l (<2.00)
4.99 mmol/l (<5.17)

13-11-2020
2.15

HDL-Cholestérol [AC]
(Enzymatique Colorimétrique PAP – Cobas 6000® Roche)

0.82 g/l (>0.65)
2.12 mmol/l (>1.68)

13-11-2020
0.91

LDL-Cholestérol (direct)
(Dosage enzymatique)

1.01 g/L (<1.55)
2.61 mmol/L (<4.01)

13-11-2020
1.18

Les valeurs suivantes représentent les taux chez l'adulte en terme de risque de maladie coronarienne :

- Faible: <1.29 g/L (2.59 mmol/L)
- Intermédiaire: 1.30 à 1.59 g/L (3.35 à 4.12 mmol/L)
- Élevé: 1.60 à 1.89 g/L (4.13 à 4.92 mmol/L)
- Très élevé: >1.90 g/L (>4.92 mmol/L)

Triglycérides [AC]
(GPO/PAP – Cobas 6000® Roche)

0.41 g/l (<1.50)
0.46 mmol/l (<1.70)

13-11-2020
0.59

Ferritine [AC]
(Chimiluminescence – COBAS 6000® Roche)

126.5 ng/mL (13.0–150.0)

25-10-2019
100.4

Changement de technique et de valeurs normales à partir du 04/08/2017.

IONOGRAMME SANGUIN

Echantillon primaire : plasma hépariné

Sodium (Na)
(ISE Indirect– Cobas 6000® Roche)

138 mEq/l (136–145)
138 mmol/l (136–145)

13-11-2020
137

Changement de technique et de valeurs normales à partir du 30-10-2017.

Potassium (K) [AC]
(ISE indirect Cobas 6000® Roche)

4.2 mEq/l (3.4–4.5)
4.2 mmol/l (3.4–4.5)

13-11-2020
4.1

Chlore (Cl) [AC]
(ISE indirect Cobas 6000® Roche)

105 mEq/l (98–107)

13-11-2020
99

Bicarbonates
(Enzymatique– Cobas 6000® Roche)

29.2 mmol/l (22.0–29.0)

13-11-2020
30.0





Mme Karima BENABDERRAZIK

Né(e) le : 29-11-1960

Dossier N° : 2106070076

Date de l'examen : 07-06-2021

Prélevé le : 07-06-2021 10:00 en interne

Edité le : 08-06-2021



ACCREDITATION
N° 8-3245
Portée disponible sur
www.cofrac.fr

Seules certaines prestations rapportées dans ce document sont couvertes par l'accréditation. Elles sont identifiées par le symbole [AC].

DR :

Adresse :

Page 3 / 3

Calcium [AC]

(o-Cresolphthaleine complexon- Cobas 6000® Roche)

91 mg/l
2.27 mmol/l

(86-102)
(2.15-2.54)

13-11-2020
96

Protéines totales [AC]

(Biuret- Cobas 6000® - Roche)

68 g/l

(66-87)

13-11-2020
76

Changement de technique et de valeurs normales à partir du 26-08-2017.

VITAMINOLOGIE

échantillon primaire : sérum

25-OH-Vitamine D (D2+D3) [AC]

(Liaison Chemiluminescence LIAISON XL)

73.9 nmol/l
29.6 ng/ml

(75.0-250.0)
(30.0-100.0)

25-10-2019
57.2





HEMATOCYTOLOGIE

Hémogramme

Cytométrie de flux sur ABX Pentra (échantillon primaire : sang total EDTA)

Leucocytes [AC]	5.00	milliers/ μ l	(4.00-10.00)	13-11-2020	6.80
Hématies : [AC]	3.94	millions/ μ l	(3.80-5.80)		4.70
Hémoglobine : [AC]	11.6	grs/dL	(11.5-16.0)		13.7
Hématocrite : [AC]	35.5	%	(37.0-47.0)		40.3
VGM : [AC]	90.0	μ 3	(80.0-100.0)		86.0
TCMH : [AC]	29.6	pg	(27.0-32.0)		29.1
CCMH : [AC]	32.8	g/dl	(32.0-36.0)		33.9
RDW : [AC]	12.5	%	(11.0-16.0)		13.4
Polynucléaires Neutrophiles :	60.3	%			60.9
Soit:	3.02	milliers/mm3	(2.00-7.50)		4.14
Polynucléaires Eosinophiles :	2.4	%			1.3
Soit:	0.12	milliers/mm3	(0.00-0.50)		0.09
Polynucléaires Basophiles :	0.3	%			0.6
Soit:	0.02	milliers/mm3	(0.00-0.20)		0.04
Lymphocytes :	35.6	%			30.2
Soit:	1.78	milliers/mm3	(1.00-4.00)		2.05
Monocytes :	1.4	%			7.0
Soit:	0.07	milliers/mm3	(0.20-1.00)		0.48
Plaquettes : [AC]	266	milliers/ μ l	(150-500)		317

BIOCHIMIE SANGUINE

Glycémie à jeun [AC]	0.82	g/l	(0.74-1.09)	13-11-2020	0.84
(HK/G6PDH- Cobas 6000® Roche)	4.55	mmol/l	(4.11-6.05)		
Urée [AC]	0.29	g/l	(<0.50)	13-11-2020	0.31
(Urease/GLDH-Cobas 6000® - Roche)	4.83	mmol/l	(<8.33)		
Créatinine [AC]	6.1	mg/l	(5.0-9.0)	13-11-2020	6.4
(Jaffé, tamponné, cinétique- Cobas 6000® Roche)	54.0	μ mol/l	(44.3-79.7)		
Acide Urique [AC]	30	mg/l	(24-57)	13-11-2020	33
(Uricase/PAP - Cobas 6000® Roche)	178.5	μ mol/l	(142.8-339.2)		

Changement de technique et de valeurs normales à partir du 26/07/2017.

Consignes
Fekak

Docteur Hamza BENNOUNA

Diplômé de la Faculté de Médecine de Nancy

Spécialistes et Pathologie Cardiaque
et Vasculaire (Nancy)

Ancien Interne et Attaché des Hôpitaux de Nancy

Diplômé en Echographie et doppler Cardiaque
et Vasculaire (Nancy)

Capacité d'Aide Médicale Urgente (Nancy)

Capacité de Médecine de Catastrophe (Nancy)

الدكتور حمزة بنونة

خريج كلية الطب بنانسي (فرنسا)

اختصاصي في أمراض القلب والشرايين

طبيب سابقا بمستشفيات نانسي

خريج في الفحص الآلي للقلب والشرايين (نانسي)

خريج في طب المستعجلات بنانسي

ELECTROCARDIOGRAMME

Nom : BEN ABDELMALEK

Prénom : حسنا

Date de naissance : 09.11.60

Age :

Date d'examen : 01 JUIN 2021

Heure :

Motif d'examen : 1147

Traitements : Amlodipine

Conclusions : RBS G complet

Hamza BENNOUNA
Cardiologue
2d. Abdelmoumen et Rue Abdelmalek Abou Marouane - CASABLANCA
Tél : 05 22 86 39 39 - Urgences : 05 22 86 38 38
اقامة هشام، زاوية شارع عبد المومن وزينقة عبد المالك ابومروان - الدار البيضاء - الهاتف : 05 22 86 39 39
Résidence Hicham, Angle Bd Abdelmoumen et Rue Abdelmalek Abou Marouane - CASABLANCA
Téléphone : 05 22 86 39 39 - Urgences : 05 22 86 38 38 - Fax : 05 22 86 38 38

01-Jun-2021 14:41:36

CABINET DE CARDIOLOGIE DR BENNOUNA Hamza

FC 86
PR 159
QRSD 144
QT 407
QTc 487

--Axe--

P 76
QRS -34
T 117

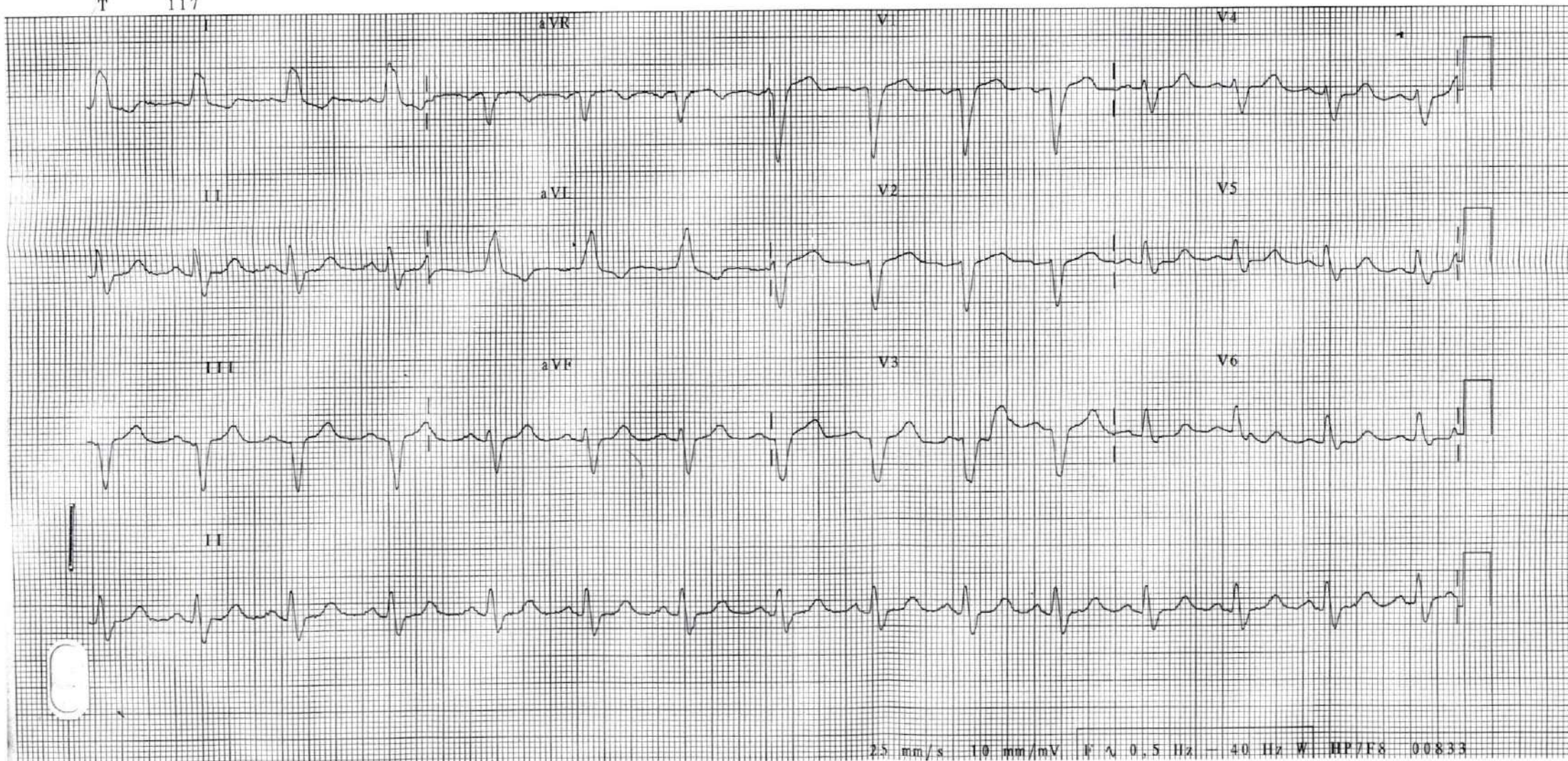

2.5 mm/s 10 mm/mV F ~ 0.5 Hz - 40 Hz W MP/F8 00833