

# RECOMMANDATIONS IMPORTANTES A LIRE POUR ACTIVER LES REMBOURSEMENTS ET EVITER LES REJETS

## Conditions générales :

- Le cadre réservé à l'adhérent doit être dûment renseigné.
- Le cadre réservé au médecin doit être renseigné par le praticien lui-même notamment la nature de la maladie.
- La validité de la feuille de soins est limitée à 3 mois à compter de la première consultation.
- L'entente préalable est exigée pour toute hospitalisation médicale, chirurgicale, soins dentaires spéciaux, extractions multiples, parodontie orthodontie, prothèses dentaires, prothèses auditives ou orthopédiques ainsi que pour tous les actes effectués en série.
- En cas d'accident, une déclaration précisant les causes et circonstances de l'accident est à joindre à la feuille de soins.

## Pharmacie :

- Les vignettes des médicaments doivent être obligatoirement jointes aux ordonnances.
- Pour les médicaments sans vignettes une facture de la pharmacie doit être jointe.

## Biologie et Biologie :

- La facture ainsi qu'une copie des résultats des analyses ou du compte rendu (sous pli confidentiel) doivent être jointes à l'ordonnance médicale pour toute demande de remboursement.
- Un pli confidentiel du médecin prescripteur des analyses ou radios peut être demandé par le médecin conseil de la mutuelle.

## Optique :

- L'ordonnance du médecin prescripteur et la facture de l'opticien sont à joindre à la feuille de soins.

## Educational :

- L'entente préalable renseignée par le médecin prescripteur est exigée avant le début des séances de rééducations.
- Pour le remboursement, la facture et le calendrier des séances effectuées sont à joindre à la feuille de soins.

## Dentaire :

- En cas de prothèses ou de traitement canalaires, l'accord préalable renseigné sur la feuille de soins est obligatoire avant le début de traitement.
- La facture doit être jointe à la feuille de soins pour toute demande de remboursement.
- La radio-après soins est obligatoire en cas de prothèses ou de traitement canalaires.

## Maladie et Affection Longue Durée ALD et ALC :

- La déclaration de maladie chronique doit être renseignée par le médecin prescripteur et renouvelée tous les 6 mois.

## Adresses Mails utiles

- Réclamation : [contact@mupras.com](mailto:contact@mupras.com)
- Prise en charge : [pec@mupras.com](mailto:pec@mupras.com)
- Adhésion et changement de statut : [adhesion@mupras.com](mailto:adhesion@mupras.com)

MUPRAS garantit le respect de la loi n° 09-08 relative à la protection des personnes physiques à l'égard du traitement des données à caractère personnel.

MUPRAS : Centre Allal Ben Abdellah - 8ème Etage Angle Rue Mohamed Fakir et Rue Allal Ben Abdellah - Quartier de l'Horloge  
Casablanca 20000 - Tél. : 05 22 20 45 45 (LG) - Fax : 05 22 22 78 18 - [www.mupras.com](http://www.mupras.com)



## Déclaration de Maladie

N° M21- 1054706

☐ Maladie ☐ Dentaire ☐ Optique ☒ Autres

### Cadre réservé à l'adhérent (e)

Matricule : 666 Société : R.A.M.  
☐ Actif ☒ Pensionné(e) ☐ Autre  
 Nom & Prénom : TAHIRI Adnacheh  
 Date de naissance : 10.06.1939  
 Adresse : 6 Rue KBER EL BADI Casablanca  
 Tél. : 0661 200379 Total des frais engagés : 1368,90 Dhs

### Cadre réservé au Médecin

Cachet du médecin : Dr. ALAMI Mohamed  
 Professeur en Cardiologie  
 261 Bd Ghazi - Casablanca  
 Tél : 05 22 39 01 12 / 06 61 15 78 06  
 Date de consultation : 14 JUN 2021  
 Nom et prénom du malade : TAHIRI LAÏLA Age : 77  
 Lien de parenté : ☐ Lui-même ☒ Conjoint ☐ Enfant  
 Nature de la maladie : FA AINS AUC  
 En cas d'accident préciser les causes et circonstances :  
 Dans le cas où la maladie aurait un caractère confidentiel, communiquer les renseignements sous pli confidentiel à l'attention du médecin conseil de la Mutuelle.

J'atteste sur l'honneur l'exactitude des renseignements portés sur la présente déclaration. Je déclare avoir pris connaissance de la clause relative à la protection des données personnelles.

Fait à : Casablanca Le : 14 / 06 / 2021

Signature de l'adhérent(e) : A. TAHIRI

Autorisation CNDP N° : A-A-215 / 2019



# RELEVÉ DES FRAIS ET HONORAIRES

Dates des Actes	Natures des Actes	Nombre et Coefficient	Montant détaillé des Honoraires	Cachet et signature du Médecin attestant le Paiement des Actes
14 JUN 2021	consultation cardio	300	300 DH	Dr. ABDELMAJID Mohamed Professeur en Cardiologie 264 Bd Ghandi - Casablanca Tél: 05 22 39 01 12 / 06 61 15 78

## EXECUTION DES ORDONNANCES

Cachet du Pharmacien ou du Fourmisser Date Montant de la Facture

26-06-2021 818,90 DH

## ANALYSES - RADIOGRAPHIES

Cachet et signature du Laboratoire et du Radiologue Date Désignation des Coefficients Montant des Honoraires

Dr. BELYAMANI Khalid  
Spécialiste en Imagerie Médicale  
4, Rue Socrate - Casablanca  
Tél: 022.39.07.07

## AUXILIAIRES MEDICAUX

Cachet et signature du Praticien Date des Soins Nombre Montant détaillé des Honoraires

AM PC IM IV

# RELEVÉ DES FRAIS ET HONORAIRES

Le praticien est prié de préciser la dent traitée, l'acte pratiqué en indiquant la nature des soins.

Important :

Veillez joindre les radiographies en cas de prothèses ou de traitement canaux, ainsi que le bilan d

SOINS DENTAIRES	Dents Traitées		Nature des Soins	Coefficient		
					COEFFICIENT DES TRAVAUX	
					MONTANTS DES SOINS	
					DEBUT D'EXECUTION	
				FIN D'EXECUTION		

## O.D.F PROTHESES DENTAIRES

## DETERMINATION DU COEFFICIENT MASTICATOIRE

H  
25533412 21433552  
00000000 00000000  
D 00000000 00000000 G  
35533411 11433553  
B

(Création, remont, adjonction)

Fonctionnel, Thérapeutique, nécessaire à la profession

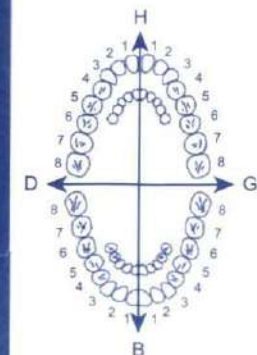

VISA ET CACHET DU PRATICIEN ATTESTANT LE DEVIS

VISA ET CACHET DU PRATICIEN ATTESTANT L'EXEC

Exp :  
N° Lot :

Exp :  
N° Lot :

Exp :  
N° Lot :

Exp :  
N° Lot :

Exp :  
N° Lot :

Exp :  
N° Lot :

P.P.V.  
8 6 20

P.P.V.  
8 6 20

P.P.V.  
8 6 20

P.P.V.  
8 6 20

P.P.V.  
8 6 20

P.P.V.  
8 6 20

Dr Alami Mohamed  
Professeur en Cardiologie  
264 Bd Ghandi.  
Residence Jawhara  
Casablanca 20200

PPV : 20,00  
Exp :  
N° Lot :

PPV : 20,00  
Exp :  
N° Lot :

# ORDONNANCE



14/06/2021

TAHIRI LAILA



← 130,60

39,30 π ↑ 39,30

6 x 20,00 = 120,00

## SINTROM

1/4cp L 1/2cp 6J

3 x 131,50 = 394,50

## TAREG 80

1cp /J

2 x 39,30 = 78,60

## ALDACTAZINE

1/4cp /J

136,60 + 89,20

## AMLOR 5mg

1cp /J

818,90

Dr. ALAMI Mohamed  
Professeur en Cardiologie  
264 Bd Ghandi - Casablanca  
Tel : 05 22 39 01 12 / 06 61 15 78 06

PHARMACIE L'ORCHIDEE  
Angle Boulevard Ghandi &  
Angle Route d'Azemmour  
21 500 CASABLANCA  
téléphone : 05.22.36.66.22

GRUPE RADIOLOGIQUE DE CASABLANCA

SCANNER - IRM

CENTRE D'IMAGERIE MEDICALE

Dr. K.BELYAMANI

Dr. Z.TAZI CHAOUI

Dr. H.BENGELLOU

CASABLANCA LE, 14/06/2021.

**Reçu N° 210614018**

M ou Mme : **TAHIRI LAILA**

*Examen(s) demandé(s) :*

**PIED FACE PROFIL**

Soit un montant total de : **250.00** DHS

*Arretée le présent reçu à la somme de :*

**DEUX CENT CINQUANTE DIRHAMS**

Dr. BELYAMANI Khalid  
Spécialiste en Imagerie Médicale  
4, Rue Socrate - Casablanca

4 Rue socrate, (Rond point Romandie) Casablanca Tel : 022 39 07 07  
Fax 022 39 03 03 Patente 35806746-I.F: 01031212- W.B :046010114992



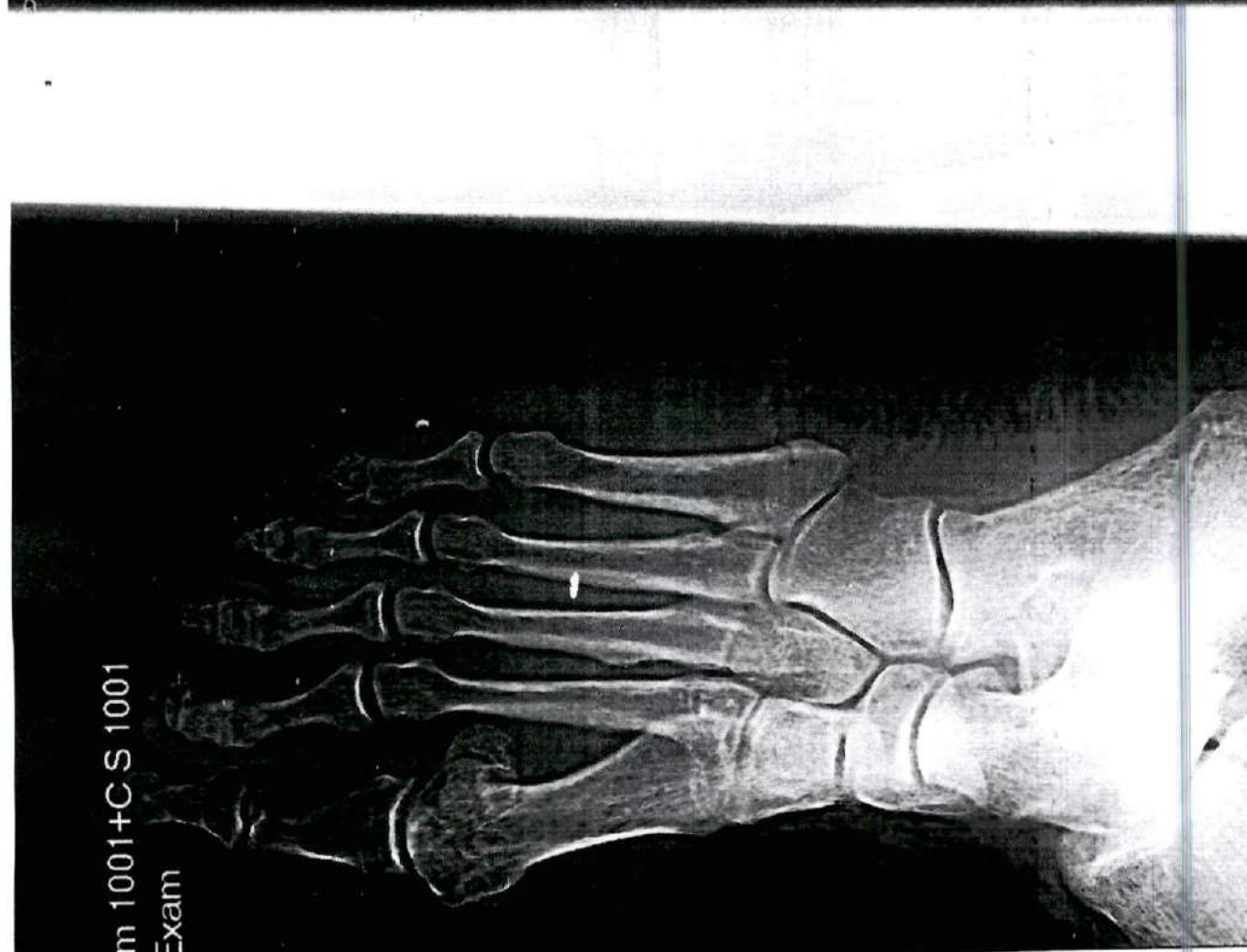
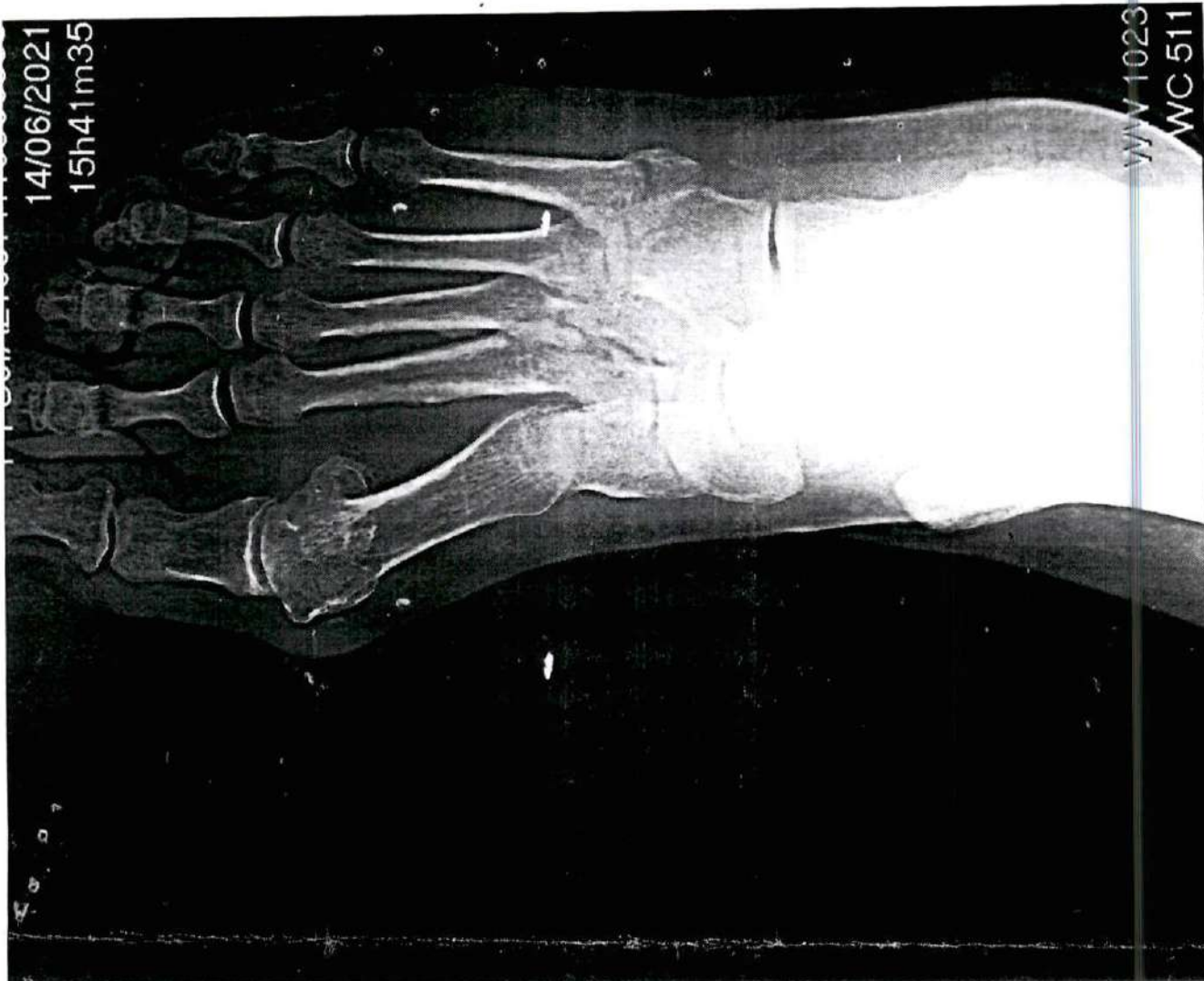

14/06/2021  
15h41m35

WV 1023  
WC 511

Im 1001+C S 1001  
Exam

# GROUPE RADIOLOGIQUE DE CASABLANCA

## SCANNER - IRM

- ECHOGRAPHIE
- DOPPLER - DOPPLER ENERGIE
- RADIOLOGIE DENTAIRE



- SENOLOGIE
- STEREOTAXIE MAMMAIRE
- RADIODIAGNOSTIC

## Centre d'imagerie médicale

Dr. K. Belyamani  
Dr. H. Bengelloun  
Dr. Z. Tazi chaoui

14/06/2021

PATIENT                      **TAHIRI LAILA**  
MEDECIN TRAITANT      **ALAMI M**

### RX DU PIED DROIT DE FACE ET DE PROFIL :

Petite solution de continuité au niveau de la tête du 5<sup>ème</sup> métatarsien, sans déplacement.  
À noter un hallux valgus du gros orteil.

Dr. BELYAMANI Khalid  
Spécialiste en Imagerie Médicale  
**DR. K. BELYAMANI**  
4, Rue Socrate - Casablanca  
Tél: 022.39.07.07

# Cabinet de Cardiologie

**Dr ALAMI Mohamed**

Professeur en Cardiologie

## ORDONNANCE

14 JUIN 2021

Casablanca le : .....

M<sup>h</sup> Tahiri Laïh

Rx pied short  
Free Portel

Dr. ALAMI M  
Professeur en Cardiologie  
64 Bd Ghandi - Casablanca  
Tél : 0522 39 01 12 / 0661 15 78 06

Dr. BELYAMANI Khalid  
Spécialiste en Imagerie Médicale  
4, Rue Socrate - Casablanca  
Tél : 022 39 07 07



# ECG

Pr ALAMI M (s2)

Nom : TAHIRI LAILA Sex : Female  
SN : 0017318 Case No. :

Age : 77  
Lit No. :

Clinique N :

Section :

Date : 14/06/2021

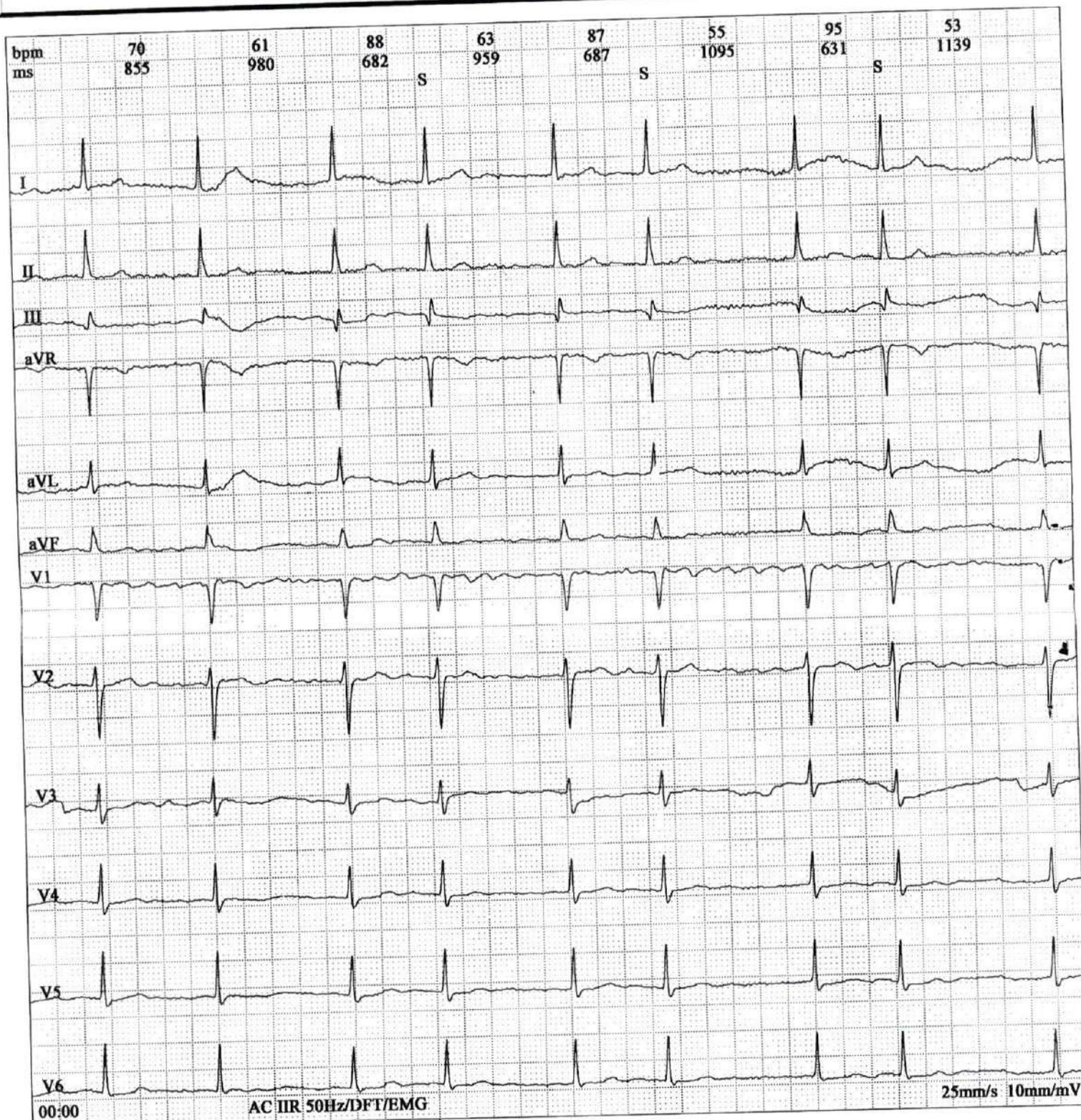

Frequency:	1000Hz	PR Interval:	--
Sample Time:	19s	QT Interval:	391 ms
HR:	68bpm	QTc Interval:	415 ms
P Interval:	--	P Axis:	--
QRS Interval:	90 ms	QRS Axis:	36.70°
T Interval:	203 ms	T Axis:	10.70°

Prompt:

Dr. ALAMI Mohamed  
Professeur en Cardiologie  
264 Bd Ghandi - Casablanca  
Tel : 05 22 39 01 12 / 06 61 15 78 06

Signature Medecin :



**Docteur Mohamed Alami**

*Professeur Agrégé en Cardiologie*

*Spécialiste des Maladies*

*du Cœur et des Vaisseaux*

**الدكتور محمد العلمي**

**أستاذ مبرز**

**إختصاصي في أمراض**

**القلب و الشرايين**

# **EXAMEN**

