

RECOMMANDATIONS IMPORTANTES A LIRE POUR ACTIVER LES REMBOURSEMENTS ET EVITER LES REJETS

Conditions générales :

Le cadre réservé à l'adhérent doit être dûment renseigné.

Le cadre réservé au médecin doit être renseigné par le praticien lui-même notamment la nature de la maladie.

La validité de la feuille de soins est limitée à 3 mois à compter de la première consultation.

L'entente préalable est exigée pour toute hospitalisation médicale, chirurgicale, soins dentaires spéciaux, extractions multiples, parodontie orthodontie, prothèses dentaires, prothèses auditives ou orthopédiques ainsi que pour tous les actes effectués en série.

En cas d'accident, une déclaration précisant les causes et circonstances de l'accident est à joindre à la feuille de soins.

Pharmacie :

Les vignettes des médicaments doivent être obligatoirement jointes aux ordonnances.

Pour les médicaments sans vignettes une facture de la pharmacie doit être jointe.

Biologie et Biologie :

La facture ainsi qu'une copie des résultats des analyses ou du compte rendu (sous pli confidentiel) doivent être jointes à l'ordonnance médicale pour toute demande de remboursement.

Un pli confidentiel du médecin prescripteur des analyses ou radios peut être demandé par le médecin conseil de la mutuelle.

Optique :

L'ordonnance du médecin prescripteur et la facture de l'opticien sont à joindre à la feuille de soins.

Éducation :

L'entente préalable renseignée par le médecin prescripteur est exigée avant le début des séances de rééducations.

Pour le remboursement, la facture et le calendrier des séances effectuées sont à joindre à la feuille de soins.

Prothèse :

En cas de prothèses ou de traitement canalaires, l'accord préalable renseigné sur la feuille de soins est obligatoire avant le début de traitement.

La facture doit être jointe à la feuille de soins pour toute demande de remboursement.

La radio-après soins est obligatoire en cas de prothèses ou de traitement canalaires.

Maladie et Affection Longue Durée ALD et ALC :

La déclaration de maladie chronique doit être renseignée par le médecin prescripteur et renouvelée tous les 6 mois.

Adresses Mails utiles

Réclamation : contact@mupras.com

Prise en charge : pec@mupras.com

Adhésion et changement de statut : adhesion@mupras.com

MUPRAS garantit le respect de la loi n° 09-08 relative à la protection des personnes physiques à l'égard du traitement des données à caractère personnel.

MUPRAS : Centre Allal Ben Abdellah - 6ème Etage Angle Rue Mohamed Fakir et Rue Allal Ben Abdellah - Quartier de l'Horloge Casablanca 20000 - Tél. : 05 22 20 45 45 (LG) - Fax : 05 22 22 78 18 - www.mupras.com



Déclaration de Maladie

N° M21- 0037892
74459

☒ Maladie

☐ Dentaire

☐ Optique

☐ Autres

Cadre réservé à l'adhérent (e)

Matricule : 02601 Société :

☐ Actif ☒ Pensionné(e) ☐ Autre :

Nom & Prénom : M'BIRIKOU Mohamed-Naji

Date de naissance : 07/01/1938

Adresse : 35 COURS DES SPORTS

20200 CASABLANCA

Tél. 0662 512154 Total des frais engagés : 660,00 Dhs

Cadre réservé au Médecin

Cachet du médecin :

DR. ALAMI M
Professeur en Cardiologie
64, Bd. Othman Casablanca
Tél. 05 22 39 01 12/06 61 15 78 06

Date de consultation : 17/03/2021

Nom et prénom du malade : LAHLou Najath efr. 75

Lien de parenté : ☐ Lui-même ☒ Conjoint ☐ Enfant

Nature de la maladie : HTA

En cas d'accident préciser les causes et circonstances :

Dans le cas où la maladie aurait un caractère confidentiel, communiquer les renseignements sous pli confidentiel à l'attention du médecin conseil de la Mutuelle.

J'atteste sur l'honneur l'exactitude des renseignements portés sur la présente déclaration. Je déclare avoir pris connaissance de la clause relative à la protection des données personnelles.

Fait à : CASABLANCA Le : 17/03/2021

Signature de l'adhérent(e) :

Autorisation CNDP N° : A-A-215 / 2019



[Signature]

RELEVÉ DES FRAIS ET HONORAIRES

Dates des Actes	Natures des Actes	Nombre et Coefficient	Montant détaillé des Honoraires	Cachet et signature du Médecin attestant le Paiement des Actes
17 MARS 2021	consultation	3.00	OH	Dr. ALAMI M Professeur en Cardiologie 264, Bd. Chandi - Casablanca Tél. 05 22 29 07 12 / 06 61 15 78 06

EXECUTION DES ORDONNANCES

Cachet du Pharmacien ou du Fournisseur

Date

Montant de la Facture

17/03/2021 369,03

ANALYSES - RADIOGRAPHIES

Cachet et signature du Laboratoire et du Radiologue

Date

Désignation des Coefficients

Montant des Honoraires

AUXILIAIRES MEDICAUX

Cachet et signature du Praticien

Date des Soins

Nombre

AM

PC

IM

IV

Montant détaillé des Honoraires

RELEVÉ DES FRAIS ET HONORAIRES

Le praticien est prié de préciser la dent traitée, l'acte pratiqué en indiquant la nature des soins.

Important :

Veuillez joindre les radiographies en cas de prothèses ou de traitement canaux, ainsi que le bilan d

SOINS DENTAIRES

Dents
Traitées

Nature des
Soins

Coefficient

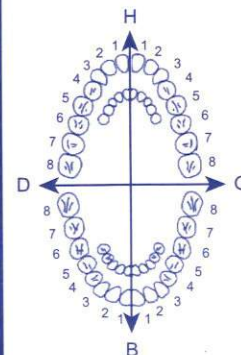

COEFFICIENT
DES TRAVAUX

MONTANTS
DES SOINS

DEBUT
D'EXECUTION

FIN
D'EXECUTION

O.D.F PROTHESES DENTAIRES

DETERMINATION DU COEFFICIENT MASTICATOIRE

H
25533412 21433552
00000000 00000000
D 00000000 00000000 G
35533411 11433553
B

COEFFICIENT
DES TRAVAUX

MONTANTS
DES SOINS

(Création, remont, adjonction)

Fonctionnel, Thérapeutique, nécessaire à la profession

DATE DU
DEVIS

DATE DE
L'EXECUTION

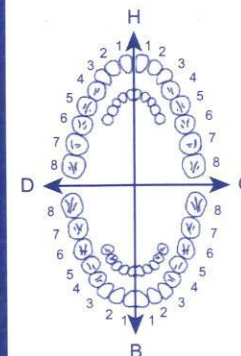

VISA ET CACHET DU PRATICIEN ATTESTANT LE DEVIS

VISA ET CACHET DU PRATICIEN ATTESTANT L'EXE

Dr Alami Mohamed
Professeur en Cardiologie
264 Bd Ghandi.
Residence Jawhara
Casablanca 20200

ORDONNANCE

17/03/2021

LAHLOU NAJATTE

IRVEL 150

120.00 1cp /J

x3

360.00

Mme CHAOUI SAMIRA
1 Rue A. Oukrouane Beauséjour
Casablanca Tél. 05 22 39 06 12/06 61 15 78 06

Mme CHAOUI SAMIRA
1 Rue A. Oukrouane Beauséjour
Casablanca Tél. 05 22 39 06 12/06 61 15 78 06

Dr. ALAMI
Professeur en Cardiologie
264, Bd. Ghandi Casablanca
Tél. 05 22 39 06 12/06 61 15 78 06

120,00

120,00

120,00

Pr ALAMI Mohamed (S1)

ECG

Nom : LAHLOU NAJA

Sex : Female

Age : 76Y

Clinique N :

Section :

SN : 0012312

Case No. :

Lit No. :

Date : 17/03/2021 10:53:28

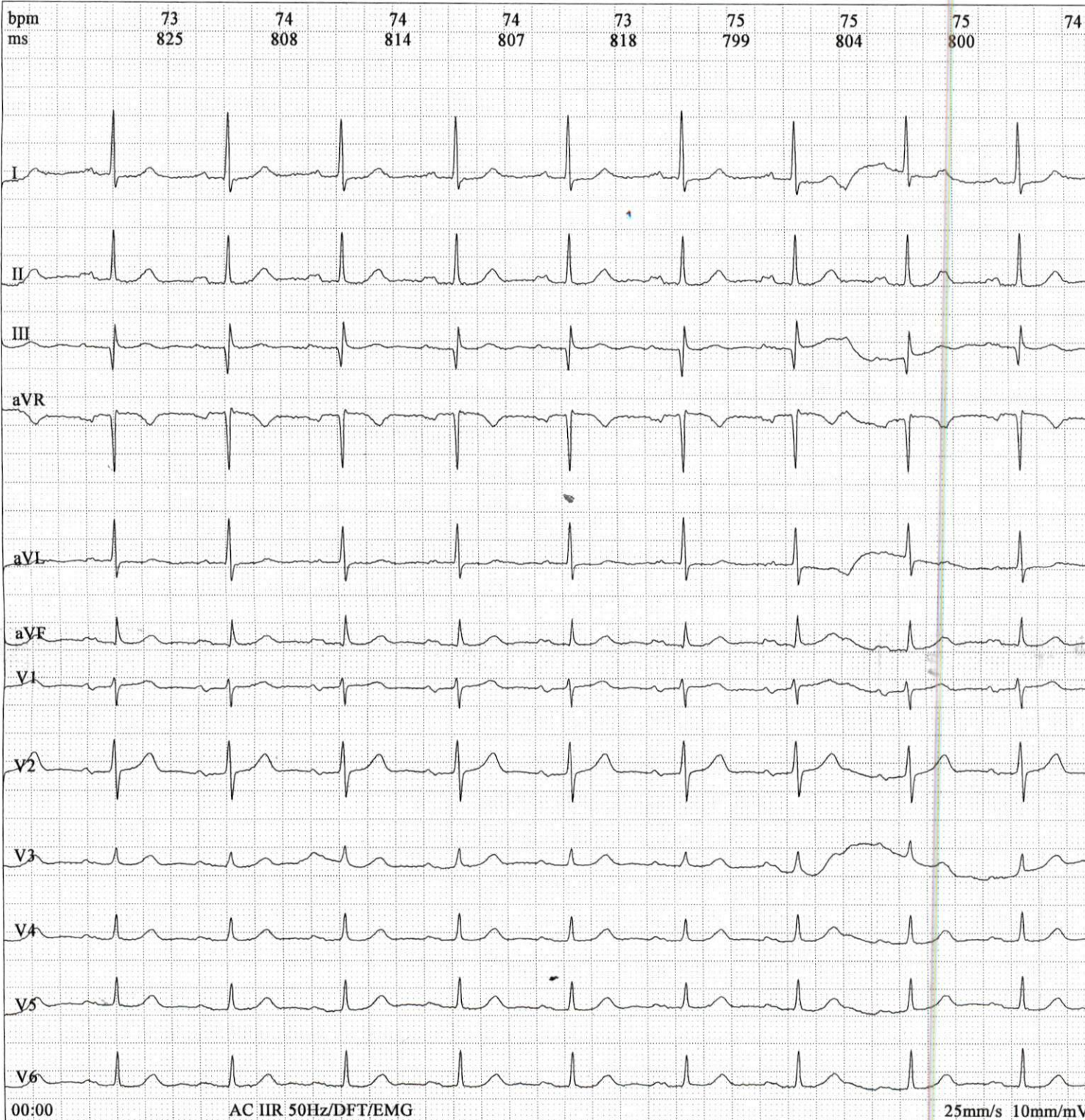

Fréquence:	1000Hz	PR Interval:	208 ms
Temps d'écha	16s	QT Interval:	377 ms
HR:	75bpm	QTc Interval:	421 ms
P Interval:	104ms	P Axis:	51.60°b
QRS Interval:	74 ms	QRS Axis:	32.60°b
T Interval:	195 ms	T Axis:	58.90°b

Prompt:

Dr. ALAMI M
 Professeur en Cardiologie
 264, Bd. Ghandi - Casablanca
 Tél. 05 22 39 01 12/06 61 15 78 0

Signature Medecin :