

## RECOMMANDATIONS IMPORTANTES A LIRE POUR ACTIVER LES REMBOURSEMENTS ET EVITER LES REJETS

### Conditions générales :

- Le cadre réservé à l'adhérent doit être dûment renseigné.
- Le cadre réservé au médecin doit être renseigné par le praticien lui-même notamment la nature de la maladie.
- La validité de la feuille de soins est limitée à 3 mois à compter de la première consultation.
- L'entente préalable est exigée pour toute hospitalisation médicale, chirurgicale, soins dentaires spéciaux, extractions multiples, parodontie orthodontie, prothèses dentaires, prothèses auditives ou orthopédiques ainsi que pour tous les actes effectués en série.
- En cas d'accident, une déclaration précisant les causes et circonstances de l'accident est à joindre à la feuille de soins.

### Pharmacie :

- Les vignettes des médicaments doivent être obligatoirement jointes aux ordonnances.
- Pour les médicaments sans vignettes une facture de la pharmacie doit être jointe.

### Radiologie et Biologie :

- La facture ainsi qu'une copie des résultats des analyses ou du compte rendu (sous pli confidentiel) doivent être jointes à l'ordonnance médicale pour toute demande de remboursement.
- Un pli confidentiel du médecin prescripteur des analyses ou radios peut être demandé par le médecin conseil de la mutuelle.

### Optique :

- L'ordonnance du médecin prescripteur et la facture de l'opticien sont à joindre à la feuille de soins.

### Rééducation :

- L'entente préalable renseignée par le médecin prescripteur est exigée avant le début des séances de rééducations.
- Pour le remboursement, la facture et le calendrier des séances effectuées sont à joindre à la feuille de soins.

### Dentaire :

- En cas de prothèses ou de traitement canaux, l'accord préalable renseigné sur la feuille de soins est obligatoire avant le début de traitement.
- La facture doit être jointe à la feuille de soins pour toute demande de remboursement.
- La radio-après soins est obligatoire en cas de prothèses ou de traitement canaux.

### Maladie et Affection Longue Durée ALD et ALC :

- La déclaration de maladie chronique doit être renseignée par le médecin prescripteur et renouvelée tous les 6 mois.

### Adresses Mails utiles

- Réclamation : contact@mupras.com
- Prise en charge : pec@mupras.com
- Adhésion et changement de statut : adhesion@mupras.com

La MUPRAS garantit le respect de la loi n° 09-08 relative à la protection des personnes physiques à l'égard du traitement des données à caractère personnel.

MUPRAS : Centre Allal Ben Abdellah - 5ème Etage Angle Rue Mohamed Fakir et Rue Allal Ben Abdellah - Quartier de l'Unité - Casablanca 20000 - Tél. : 05 22 20 45 45 (LG) - Fax : 05 22 22 78 18 - www.mupras.com



**MUPRAS**  
Mutuelle de Prévoyance  
& d'Actions Sociales  
de Royal Air Maroc

## Déclaration de Maladie

N° W19-582149

**COMPLEMENT**

74799

☒ **Maladie**

☐ **Dentaire**

☐ **Optique**

☐ **Autres**

Cadre réservé à l'adhérent (e)

Matricule : 2161 Société :  
☐ Actif ☒ Pensionné(e) ☐ Autre :  
 Nom & Prénom : AOUAD NASIB  
 Date de naissance : 13/04/1953  
 Adresse : RESIDENCE ABDELMOUMEN 1112 APT 11  
 BOULEVARD BIR ANZARANE DEBS MAJEL CASABLANCA  
 Tél. : 0661411411 Total des frais engagés : 174,10 Dhs

Cadre réservé au Médecin

Cachet du médecin :

Date de consultation :  
 Nom et prénom du malade : LAKHIF KHAJIA Age :  
 Lien de parenté : ☐ Lui-même ☒ Conjoint ☐ Enfant  
 Nature de la maladie :  
 En cas d'accident préciser les causes et circonstances :  
 Dans le cas où la maladie aurait un caractère confidentiel, communiquer les renseignements sous pli confidentiel à l'attention du médecin conseil de la Mutuelle.

J'atteste sur l'honneur l'exactitude des renseignements portés sur la présente déclaration. Je déclare avoir pris connaissance de la clause relative à la protection des données personnelles.

Fait à : Casablanca Le : 17/06/21  
 Signature de l'adhérent(e) :

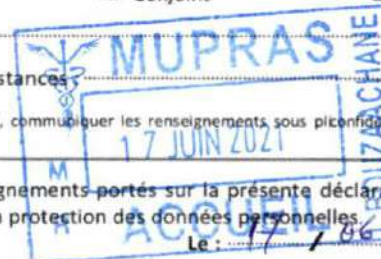



Etablir une feuille de soins par personne et par événement.

La feuille de soins doit être accompagnée de toutes les pièces justificatives originales (ordonnances médicales, factures, résultats des examens de radiologie et/ou de laboratoire).

Le nom et prénom de la personne soignée doivent être portés par les praticiens eux-mêmes sur chaque feuille de soins.

Les PPV et les codes à barres concernant les médicaments achetés doivent être joints aux dossiers de remboursement.

La feuille de soins ainsi que les pièces justificatives doivent être présentées à votre mutuelle dans les deux mois qui suivent le premier acte médical, sauf s'il y a traitement médical continu. Dans ce dernier cas, le dossier doit être présenté dans les soixante (60) jours qui suivent la fin du traitement.

Le remboursement des frais engagés sera effectué sur la base de la tarification nationale de référence.

Les risques liés aux accidents du travail et maladies professionnelles ne sont pas couverts.

Toute personne coupable de fraude ou de fausse déclaration pour obtenir des prestations qui ne sont pas dues, est passible des sanctions légales et réglementaires.

L'obligation de remboursement prise par la CNOPS est subordonnée au respect des conditions réglementaires et de ce qui précède.

تقديم ورقة العلاجات بالنسبة لكل مستفيد ولكل حدث.

يجب إرفاق ورقة العلاجات بجميع الوثائق الضرورية (وصفات طبية، فواتير، نتائج فحوص الأشعة أو المختبر).

يجب كتابة الاسم الكامل للشخص المعالج من طرف الممارسين على كل ورقة علاج.

يجب إرفاق الثمن العمومي للبيع والرمز الاستدلالي للأدوية المشتراة بملف التعويض.

يجب تقديم العلاجات والوثائق الإثباتية إلى التعاضدية التي تنتمون إليها في ظرف شهرين من تاريخ أول عمل طبي، ما عدا في حالة العلاج المستمر. في هذه الحالة، يجب تقديم الملف في حدود شهرين (60 يوما) من تاريخ انتهاء العلاج.

سيتم تعويض المبالغ المصروفة على أساس التعريفة الوطنية المرجعية.

الأخطار الناجمة عن حوادث الشغل والأمراض المهنية غير قابلة للتعويض.

كل من ثبت عليه الغش أو تصريح كاذب للإستفادة من خدمات غير مستحقة، سيعاقب طبقا للمساوير القانونية.

حق التعويض من طرف الصندوق الوطني لمنظمات الاحتياط الاجتماعي رهين باحترام الشروط القانونية وكل ما سبق ذكره.



## ورقة العلاجات المتعلقة بالمرض Feuille de soins Maladie

التأمين الإجباري عن المرض  
Assurance Maladie Obligatoire  
مرجع رقم 1.1.01.01 Réf ANAM

N° Bordereau :

N° Dossier :

67837368

Partie réservée à l'assuré(e)

خاص بالمؤمن له (لها)

الاسم العائلي والشخصي : LAKHRIF KHADIJA

رقم الانخراط : 31511711

رقم التسجيل : 194 1901811319

رقم بطاقة التعريف الوطنية : 161210131111

علاقة القرابة بين المستفيد والمؤمن له \* : Conjoint ☐ زوج ☐ ابن ☐ Enfant

العنوان : RESIDENCE ABDELMOUMEN 1112 APT11

BOULEVARD BIR ANZARANE DERB GHAFER CASABLANCA

مبلغ المصاريف (درهم) : 1721,10 DM

عدد الوثائق المرفقة : 11

Déclaration du médecin traitant

تصريح الطبيب المعالج

Bénéficiaire de soins

المستفيد من العلاجات

الاسم العائلي والشخصي :

تاريخ الازدياد :

رقم بطاقة التعريف الوطنية :

الجنس \* : Masculin ☒ ذكر Féminin ☐ أنثى

Identification du médecin traitant

تعريف الطبيب المعالج

\* N° INP : 081637276

نوع العلاجات : Type de soins

تم تقديم الظرف المغلق \* : oui ☐ non ☐

تاريخ الحمل : Date de grossesse :

التاريخ المرتقب للولادة : Date prévue d'accouchement :

تاريخ الاستشفاء : Date d'hospitalisation :

تاريخ الحادث : Date d'accident :

أسباب الحادث : Causes :

أشهاد بصحة كل ما ذكر أعلاه  
J'atteste sur l'honneur l'exactitude des renseignements portés ci-avant.

حرر بـ : 2005/2021

في : 2005/2021

توقيع المؤمن له (لها)  
Signature de l'assuré (e)

أصريح بمصادقية وصحة المعلومات المذكورة أعلاه  
Je déclare les informations ci-dessus sincères et véritables.

حرر بـ : 2005/2021

في : 2005/2021

توقيع وطابع الطبيب المعالج  
Signature et Cachet du Médecin traitant

Cache et signature du Médecin traitant  
ou de l'établissement de soins

- INP : Identification Nationale du Praticien

- \* Cocher la mention utile pour chaque case

(La vente de cet imprimé est formellement interdite) يمنع متعا كليا بيع هذا المطبوع

Cachet et signature de la mutuelle

توقيع وطابع التعاضدية

Identification de l'agent :

تاريخ الإيداع : 2005/2021



## Description des actes effectués

## وصف العمليات المحررة

| تاريخ العمليات<br>Dates des actes | رمز العمليات<br>Code des actes | معامل العمليات<br>Lettre clé +<br>Cotation NGAP | قيمة المعامل<br>Valeur Clé | المبلغ المفوتر<br>Montant facturé | توقيع وطابع الطبيب المعالج<br>Signature et Cachet<br>du médecin traitant           |
|-----------------------------------|--------------------------------|---|----------------------------|-----------------------------------|--|
| 08/05/20                          |                                |   |                            |                                   |  |
| 20/05/20                          |                                |   |                            |                                   |  |
|                                   |                                |   |                            |                                   |  |
|                                   |                                |   |                            |                                   |  |
|                                   |                                |   |                            |                                   |  |
|                                   |                                |   |                            |                                   |  |
|                                   |                                |   |                            |                                   |  |
|                                   |                                |   |                            |                                   |  |
|                                   |                                |   |                            |                                   |  |

CIM - 10

جرد الوصفات التي تم تنفيذها والتجهيزات الطبية الممونة

Description des ordonnances exécutées et des dispositifs médicaux fournis

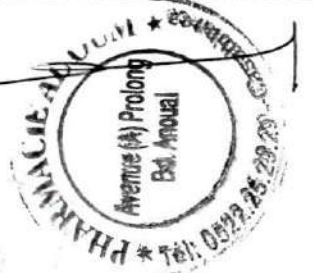
| تاريخ التنفيذ<br>Date d'exécution | التمن المفوتر<br>Prix facturé | توقيع وطابع الصيدلي أو مومن التجهيزات الطبية<br>Signature et Cachet du Pharmacien et/ou Fournisseurs<br>des dispositifs médicaux |
|-----------------------------------|-------------------------------|--|
| 08/05/20                          | 269,80                        |   |
| 20/05/20                          | 300,30                        |  |
|                                   |                               |  |
|                                   |                               |  |
|                                   |                               |  |
|                                   |                               |  |
|                                   |                               |  |
|                                   |                               |  |
|                                   |                               |  |

INP: [ ]

## Actes de Biologie, Radiologie et Imagerie

## عمليات الإحياء، الأشعة والصور

| تاريخ العمليات<br>Dates des actes | رمز العمليات<br>Code des actes | معامل العمليات<br>Lettre clé +<br>Cotation NGAP | قيمة المعامل<br>Valeur Clé | المبلغ المفوتر<br>Montant facturé | توقيع وطابع طبيب الأشعة أو الإحيائي<br>Signature et Cachet du Radiologue<br>ou Biologiste |
|-----------------------------------|--------------------------------|---|----------------------------|-----------------------------------|---|
| 10/05/20                          |                                |   |                            | 850                               |        |
|                                   |                                |   |                            |                                   |   |
|                                   |                                |   |                            |                                   |   |
|                                   |                                |   |                            |                                   |   |
|                                   |                                |   |                            |                                   |   |
|                                   |                                |   |                            |                                   |   |
|                                   |                                |   |                            |                                   |   |
|                                   |                                |   |                            |                                   |   |
|                                   |                                |   |                            |                                   |   |

INP: 092008564

INP: [ ]

INP: [ ]

## Actes Paramédicaux

## عمليات المساعدين الطبيين

| تاريخ العمليات<br>Dates des actes | رمز العمليات<br>Code des actes | معامل العمليات<br>Lettre clé +<br>Cotation NGAP | قيمة المعامل<br>Valeur Clé | المبلغ المفوتر<br>Montant facturé | توقيع وطابع المساعد الطبي<br>Signature et Cachet du Paramédical |
|-----------------------------------|--------------------------------|---|----------------------------|-----------------------------------|---|
|                                   |                                |   |                            |                                   |   |
|                                   |                                |   |                            |                                   |   |
|                                   |                                |   |                            |                                   |   |
|                                   |                                |   |                            |                                   |   |
|                                   |                                |   |                            |                                   |   |
|                                   |                                |   |                            |                                   |   |
|                                   |                                |   |                            |                                   |   |
|                                   |                                |   |                            |                                   |   |
|                                   |                                |   |                            |                                   |   |

INP: [ ]

INP: [ ]

INP: [ ]



MME KHADIJA LAKHRIF  
RES. ABDELMOUMEN IMM 2  
APPT 11 BD BIR ANZAR  
CASA  
20001 CASABLANCA PRINCIPAL

000067837368

Accusé de Réception

N° Réception : 67837368  
(N° à rappeler pour toute correspondance ultérieure)

Nom et Prénom Assuré : LAKHRIF KHADIJA  
Immatriculation : 94908139 / 500328123  
Nom et Prénom Bénéficiaire : LAKHRIF KHADIJA  
Rang Bénéficiaire : 01

Type dossier : FEUILLE DE SOINS  
Date et heure : 21/05/2021 9:30  
Lieu de réception : CASA SIEGE 90138  
Valeur du dossier : 1721,10  
Nombre de pièces : 11  
Code Agent : 9MGE156

Code Etablissement :  
Etablissement :

assure app | CNOPS

https://www.cnops.org.ma/assure\_app?lang=fr\_FR

Boîte de réception - a... ZT-ZA.NET - Zone Tele... BMCI Connect | Servic... Autoroute du Maroc : ... Mutuelle de Prévoyan... assure app | CNOPS Agence en ligne - Acc...

Autres marque-pages

 En vertu de l'article 73 de Loi 65-00 portant code de la Couverture médicale de base, La CNOPS est l'organisme gestionnaire de l'Assurance Maladie Obligatoire pour le personnel du secteur public. En vertu de l'article 83 de ladite Loi, les Mutuelles gèrent pour le compte de la CNOPS les soins ambulatoires (les dossiers de maladie)

Information EN COURS DE TRAITEMENT 1 PAYE

Uniquement les dossiers payés des derniers 6 mois sont affichés.

| Nb.Dossier(s) | Date de réception | Date Paiement      | Mode Paiement | Bénéficiaire    | Frais engagés | AMO      | Mutuelle | Total    |
|---------------|-------------------|--------------------|---------------|-----------------|---------------|----------|----------|----------|
| 1             | -                 | 15/06/2021         | Virement      | -               | 1 721,10      | 438,77   | 91,58    | 530,35   |
| 67837368      | 21/05/2021        | Payé en : 25 jours |               | LAKHRIF KHADIJA | 1 721,10      | 438,77   | 91,58    | 530,35   |
| 1             | -                 | 19/04/2021         | Virement      | -               | 749,00        | 123,00   | 19,40    | 142,40   |
| 1             | -                 | 09/04/2021         | Virement      | -               | 636,40        | 506,40   | 5,00     | 511,40   |
| 1             | -                 | 04/03/2021         | Virement      | -               | 506,40        | 229,64   | 20,43    | 250,07   |
| 2             | -                 | 01/02/2021         | Virement      | -               | 3 347,41      | 1 550,15 | 350,88   | 1 901,03 |
| 1             | -                 | 25/12/2020         | Virement      | -               | 636,40        | 506,40   | 5,00     | 511,40   |
| 1             | -                 | 19/10/2020         | Virement      | -               | 1 505,91      | 1 013,00 | 178,85   | 1 191,85 |
| 1             | -                 | 30/09/2020         | Virement      | -               | 3 318,31      | 855,00   | 0,00     | 855,00   |
| 2             | -                 | 23/09/2020         | Virement      | -               | 5 695,70      | 2 051,30 | 155,24   | 2 206,54 |

25°C Très nuageux 13:25 16/06/2021



# RADIOLOGIE ANOUAL 111

111 Bd Anoual-Quartier des Hopitaux Casablanca

Tél.022 86 09 99/89/79 Fax:022 86 08 93

**Patient :** LAKHRIF KHADIJA ,  
**Date de naissance :** 21/06/1956 64.8 ans  
**Taille / Poids :** 160.0 cm 63.0 kg  
**Sexe / Ethnie :** Femme Blanc

**ID de l'installation :**  
**Médecin Prescripteur :**  
**Mesuré :** 10/05/2021 12:15:17 (11.40)  
**Analysé :** 10/05/2021 12:18:14 (11.40)

Rachis AP Densité osseuse

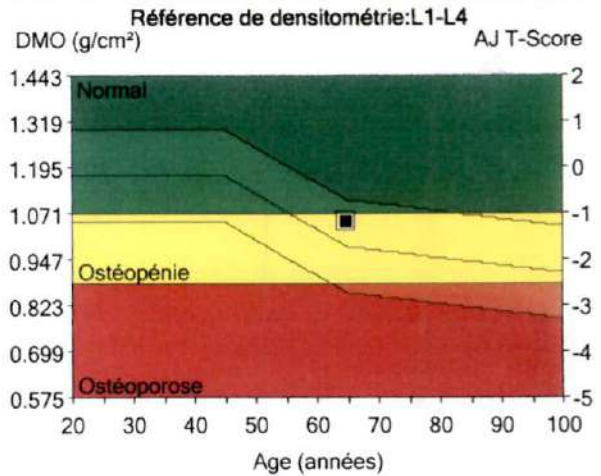
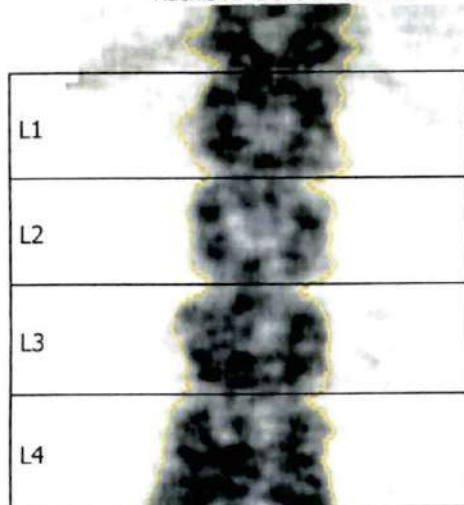

| Région | DMO <sup>1</sup><br>(g/cm <sup>2</sup> ) | Adulte-Jeune <sup>2</sup><br>T-Score | Age-Egal <sup>3</sup><br>Z-Score |
|--------|--|--------------------------------------|----------------------------------|
| L1-L4  | 1.048                                    | -1.2                                 | 0.5                              |

Commentaires :

Image non diagnostique

Imprimé : 10/05/2021 12:29:29 (11.40)76:1.50:153.04:3.9 0.00:-1.00  
 0.60x1.20 27.1:%Gras=43.5%

0.00:0.00 0.00:0.00

Nom de fichier : n14wsq38ca.nbx

Mode de balayage : Standard;OneScan 20.0 µGy

1 - Statistiquement, 68% des balayages répétés sont à  $\pm 1DS$  ( $\pm 0.010$  g/cm<sup>2</sup> pour Rachis AP L1-L4)

2 - EU (âges 20-40) Rachis AP Population de référence (v110)

3 - Ajusté pour l'Age, le Poids (femmes 25-100 kg), l'ethnie

11 - Organisation Mondiale de la Santé - Définition de l'ostéoporose et de l'ostéopénie pour les femmes blanches : normal = T-Score supérieur ou égal à -1.0 SD ; ostéopénie = T-Score compris entre -1.0 et -2.5 SD ; ostéoporose = T-Score inférieur ou égal à -2.5 SD (les définitions de l'OMS ne s'appliquent que si le T-Score est défini à partir d'une base de données de jeunes femmes blanches en bonne santé).



GE Healthcare

1/6

Lunar DPX  
 NT+150778

# RADIOLOGIE ANOUAL 111

**111 Bd Anoual-Quartier des Hopitaux Casablanca**  
**Tél.022 86 09 99/89/79 Fax:022 86 08 93**

|  |   |
|--|---|
| <b>Patient :</b> LAKHRIF KHADIJA ,<br><b>Date de naissance :</b> 21/06/1956 64.8 ans<br><b>Taille / Poids :</b> 160.0 cm 63.0 kg<br><b>Sexe / Ethnie :</b> Femme Blanc | <b>ID de l'installation :</b><br><b>Médecin Prescripteur :</b><br><b>Mesuré :</b> 10/05/2021 12:15:17 (11.40)<br><b>Analysé :</b> 10/05/2021 12:18:14 (11.40) |
|--|---|

## RÉSULTATS DÉRIVÉS [Rachis AP]

| Région | <sup>1</sup><br>DMO<br>(g/cm <sup>2</sup> ) | <sup>2</sup><br>Adulte-Jeune<br>(%) T-Score |      | <sup>3</sup><br>Age-Egal<br>(%) Z-Score |      | CMO<br>(g) | Surface<br>(cm <sup>2</sup> ) | Largeur<br>(cm) | Taille<br>(cm) |
|--------|---|---|------|---|------|------------|-------------------------------|-----------------|----------------|
|        |   |   |      |   |      |            |                               |                 |                |
| L1     | 1.058                                       | 93  | -0.7 | 112                                     | 1.0  | 12.99      | 12.28                         | 4.1             | 3.00           |
| L2     | 0.968                                       | 80  | -2.0 | 96                                      | -0.4 | 10.88      | 11.25                         | 3.7             | 3.00           |
| L3     | 1.055                                       | 87  | -1.3 | 104                                     | 0.3  | 12.73      | 12.07                         | 3.9             | 3.12           |
| L4     | 1.094                                       | 90  | -1.0 | 108                                     | 0.7  | 16.20      | 14.81                         | 4.6             | 3.24           |
| L1-L2  | 1.015                                       | 86  | -1.3 | 104                                     | 0.3  | 23.87      | 23.52                         | 3.9             | 6.00           |
| L1-L3  | 1.028                                       | 87  | -1.3 | 105                                     | 0.4  | 36.60      | 35.59                         | 3.9             | 9.13           |
| L1-L4  | 1.048                                       | 88  | -1.2 | 106                                     | 0.5  | 52.80      | 50.40                         | 4.1             | 12.37          |
| L2-L3  | 1.013                                       | 84  | -1.6 | 100                                     | 0.0  | 23.62      | 23.32                         | 3.8             | 6.12           |
| L2-L4  | 1.044                                       | 86  | -1.4 | 103                                     | 0.3  | 39.82      | 38.12                         | 4.1             | 9.37           |
| L3-L4  | 1.077                                       | 89  | -1.1 | 106                                     | 0.5  | 28.94      | 26.88                         | 4.2             | 6.36           |

1 -Statistiquement, 68% des balayages répétés sont à  $\pm 1\text{DS}$  ( $\pm 0.010 \text{ g/cm}^2$  pour Rachis AP L1-L4)

2 -EU (âges 20-40) Rachis AP Population de référence (v110)

3 -Ajusté pour l'Age, le Poids (femmes 25-100 kg), l'ethnie

Nom de fichier : nl4wsq38ca.ntx

**Professeur Abdelkrim LARGAB**

Professeur de Traumatologie Orthopédie  
Ancien Chef du Service de  
Traumatologie et Orthopédie P32  
du Centre Hospitalo-Universitaire  
Ibn Rochd de Casablanca

Consultation sur rendez-vous

Casablanca le 20/1/2021

الدكتور عبد الكريم العرڤاب

أستاذ جراحة العظام والمفاصل

ئيس سابق لقسم جراحة العظام والمفاصل

بالمستشفى الجامعي

ابن رشد بالدار البيضاء

الفحص بالموعد



M. LARGAB Abdelkrim

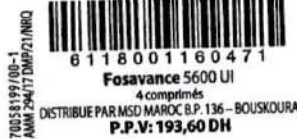

Fosavance 5600 UI  
4 comprimés  
DISTRIBUE PAR MSD MAROC S.P. 136 - BOUSKOURA  
P.P.V: 193,60 DH

103, 60  
y Fosavance 8 70, 1000



Fabricant :  
HERMES PHARMA GmbH  
ALLGAU 36 - 9400 WOLFSBERG  
AUTRICHE  
BOTTU SA PPV : 107 DH 70

107, 70  
par Lacit pendant 03mn

Lacit 1000 107, 70  
Pr. Abdelkrim LARGAB  
Spécialiste en Traumatologie  
Orthopédie  
N° 258 Rue Mustapha El Maani  
Bureau B - N° 258 Rue Mustapha El Maani - Mers Sultan - 20130 Casablanca  
Tel : 05 22 22 33 00 / 01 - Email : pr.abdelkrimlargab@gmail.com

301, 3



**Professeur Abdelkrim LARGAB**

Professeur de Traumatologie Orthopédie  
Ancien Chef du Service de  
Traumatologie et Orthopédie P32  
du Centre Hospitalo-Universitaire  
Ibn-Rochd de Casablanca

Consultation sur rendez-vous

Casablanca le

الدكتور عبد الكريم العرڭاب

أستاذ جراحة العظام والمفاصل  
رئيس سابق لقسم جراحة العظام والمفاصل  
بالمستشفى الجامعي  
ابن رشد بالدار البيضاء

الفحص بالموعد

الدار البيضاء في

M<sup>me</sup> Lakret Hadj K.

J=269,80 Arvad

9 Doltrun 30,00

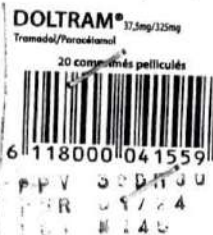

1443 21  
144130



PPV: 95 DH 50  
PER: 03/22  
LOT: 11-17-1

Pr. Abdelkrim LARGAB  
Spécialiste en Traumatologie  
Orthopédie

Bureau B, N° 258, rue Mustapha El Maani - Mers Sultan - 20130 Casablanca

Tél : 05 22 22 33 00 / 01 - Email : pr.abdelkrimlargab@gmail.com

Dr Chakib BENNANI-SMIREs | Dr Hassan ZEGHARI | Dr Mohamed HAMDouch  
 Dr Abdelaziz ZOUAOUi | Dr Fatiha DADI-BENMOUSSA | Dr Nazha LAHLOU

CASABLANCA, LE 10/05/2021

## FACTURE

N° Admission : 21005682      N° Facture : 21005569      Date facturation : 10/05/2021

Nom et prénom du patient : KHADIJA LAKHRIF

Convention : PAYANT

| PRESTATIONS                                 | Nombre | Prix unitaire | Montant |
|---|--------|---------------|---------|
| OSTEODENSITOMETIE                           | 1.00   | 850.00        | 850.00  |
|   |        | Sous-Total    | 850.00  |
| Arrêtée la présente facture à la somme de : |        |               |         |
| Huit cent cinquante dirhams                 |        | Total :       | 850.00  |
| Immatriculation :                           |        |               |         |
| N° prise en charge :                        |        |               |         |

Notre compte bancaire :

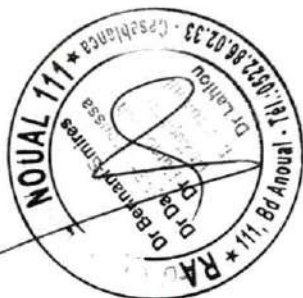

www.anoual.ma | E-mail : anoual@menara.ma

111, Boulevard Anoual | Casablanca | Accueil Général : +212 522 86 09 99/06 11 05 54 68

Imagerie du Sein, Echographies, Densitométrie : +212 522 86 09 89/06 45 28 72 92

IRM | Scanner : +212 05 22 86 09 79/06 11 05 54 82 | Secrétariat Administratif : +212 522 86 28 00 | Fax : +212 522 86 08 93

TP : 36362330 | IF : 01084158 | CWSS : 2103844 | ICE : 001614 006 0000 58 | RIB Banque Populaire : 190 780 21211 1158467 000 921

**Professeur Abdelkrim LARGAB**

Professeur de Traumatologie Orthopédie  
Ancien Chef du Service de  
Traumatologie et Orthopédie P32  
du Centre Hospitalo-Universitaire  
Ibn Rochd de Casablanca



Consultation sur rendez-vous

Pr. Abdelkrim LARGAB  
Spécialiste en Traumatologie  
Orthopédie  
Casablanca le 08/05/11  
Bureau B, N° 258, rue Mustapha El Maani  
Mers Sultan - 20130 Casablanca  
Tél : 05 22 22 33 00 / 01

الدكتور عبد الكريم العرڭاب

أستاذ جراحة العظام والمفاصل  
رئيس سابق لقسم جراحة العظام والمفاصل  
بالمستشفى الجامعي  
ابن رشد بالدار البيضاء

الفحص بالموعد

الدار البيضاء في

Mr. ELAKHRES Ghadjir  
Et Aouad

Rx ortho des tumeurs.

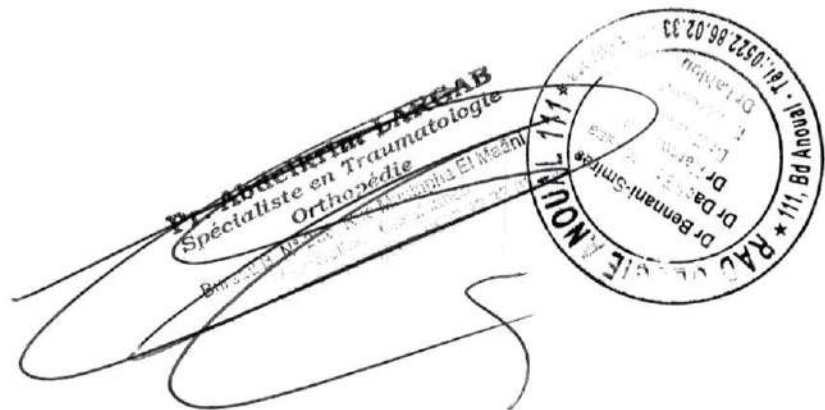

Bureau B, N° 258, rue Mustapha El Maani - Mers Sultan - 20130 Casablanca  
Tél : 05 22 22 33 00 / 01 - Email : pr.abdelkrimlargab@gmail.com



# RADIOLOGIE ANOUAL 111

111 Bd Anoual-Quartier des Hopitaux Casablanca

Tél.022 86 09 99/89/79 Fax:022 86 08 93

Rapport de DMO DXA : lundi 10 mai 2021

Nom : LAKHRIF KHADIJA ,  
ID Patient : F-19-10-1686-063 Date de naissance: 21/06/1956 Taille: 160.0 cm  
Sexe : Femme Date d'examen : 10/05/2021 Poids: 63.0 kg

| Site            | Region      | Measured<br>Date | Measured<br>Age | OMS<br>Classification | Young Adult<br>T-score | BMD                     |
|-----------------|-------------|------------------|-----------------|-----------------------|------------------------|-------------------------|
| Rachis AP       | L1-L4       | 10/05/2021       | 64.8            | Ostéopénie            | -1.2                   | 1.048 g/cm <sup>2</sup> |
| Fémur gauche    | Total       | 10/05/2021       | 64.8            | Normal / Ostéopénie   | -1.0                   | 0.881 g/cm <sup>2</sup> |
| Av.-bras Gauche | Radius 33 % | 10/05/2021       | 64.8            | Normal                | -0.3                   | 0.865 g/cm <sup>2</sup> |

## CONCLUSION:

La DMO mesurée au Rachis AP L1-L4 est 1.048 g/cm<sup>2</sup> avec un T-score de -1.2. Ces valeurs traduisent une **ostéopénie** selon les critères de l'Organisation Mondiale de la Santé (OMS).

La DMO mesurée au Fémur Total est 0.881 g/cm<sup>2</sup> avec un T-score de -1.0. ce qui est limite entre la **normale** et l'**ostéopénie** selon les critères de l'Organisation Mondiale de la Santé (OMS).

La DMO mesurée à l'Avant-bras Radius 33 % est 0.865 g/cm<sup>2</sup> avec un T-score de -0.3. Ces valeurs sont considérées comme **normales** selon les critères de l'Organisation Mondiale de la Santé (OMS).



## Définition de l'ostéoporose selon l'Organisation Mondiale de la Santé (OMS)

Normal T-score supérieur à -1DS  
Ostéopénie T-score entre à -1 et -2,5DS  
Ostéoporose T-score inférieur à -2,5

**Tél.022 86 09 99/89/79      Fax:022 86 08 93**

|                               |            |          |         |
|-------------------------------|------------|----------|---------|
| <b>ID de l'installation :</b> |            |          |         |
| <b>Médecin Prescripteur :</b> |            |          |         |
| <b>Mesuré :</b>               | 10/05/2021 | 12:24:29 | (11.40) |
| <b>Analysé :</b>              | 10/05/2021 | 12:24:40 | (11.40) |

Référence de densitométrie: Radius 33 %

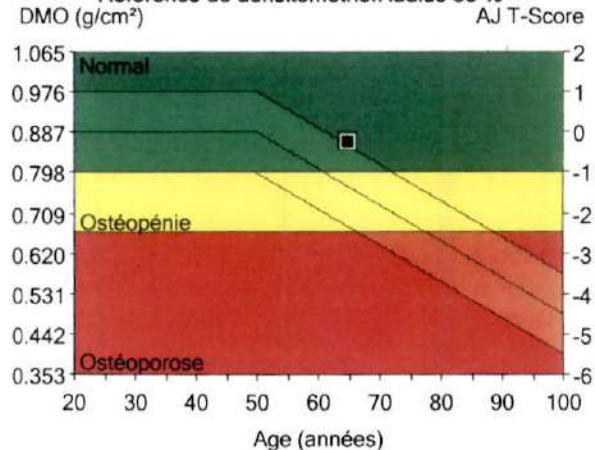

|             | <sup>1</sup>                | <sup>2</sup>            | <sup>3</sup>        |
|-------------|-----------------------------|-------------------------|---------------------|
| Région      | DMO<br>(g/cm <sup>2</sup> ) | Adulte-Jeune<br>T-Score | Age-Egal<br>Z-Score |
| Radius 33 % | 0.865                       | -0.3                    | 1.1                 |

Commentaires :

Image non diagnostique

Imprimé : 10/05/2021 12:29:47 (11.40)76:0.05:38.26:15.7 0.00:-1.00  
0.60x1.20 6.0%Gras=45.2%  
0.00:0.00 0.00:0.00  
Longueur de l'avant-bras : 25.4 cm  
Nom de fichier : nl4wsq38ca.ntx  
Mode de balayage : Standard 3.0 µGy

- 1 - Statistiquement, 68% des balayages répétés sont à  $\pm 1\text{SD}$  ( $\pm 0.020 \text{ g/cm}^2$  pour Av.-bras Gauche Radius 33 %)
- 2 - EU (âges 20-40) Avant-bras Population de référence (v110)
- 3 - Ajusté pour l'Age, l'ethnie
- 9 - Calibration Lunar utilisée
- 11 - Organisation Mondiale de la Santé - Définition de l'ostéoporose et de l'ostéopénie pour les femmes blanches : normal = T-Score supérieur ou égal à -1.0 SD ; ostéopénie = T-Score compris entre -1.0 et -2.5 SD ; ostéoporose = T-Score inférieur ou égal à -2.5 SD (les définitions de FOMS ne s'appliquent que si le T-Score est défini à partir d'une base de données de jeunes femmes blanches en bonne santé).

# RADIOLOGIE ANOUAL 111

**111 Bd Anoual-Quartier des Hopitaux Casablanca**  
**Tél.022 86 09 99/89/79 Fax:022 86 08 93**

|  |   |
|--|---|
| <b>Patient :</b> LAKHRIF KHADIJA ,<br><b>Date de naissance :</b> 21/06/1956 64.8 ans<br><b>Taille / Poids :</b> 160.0 cm 63.0 kg<br><b>Sexe / Ethnie :</b> Femme Blanc | <b>ID de l'installation :</b><br><b>Médecin Prescripteur :</b><br><b>Mesuré :</b> 10/05/2021 12:24:29 (11.40)<br><b>Analysé :</b> 10/05/2021 12:24:40 (11.40) |
|--|---|

## RÉSULTATS DÉRIVÉS [Av.-bras Gauche]

| Région         | <sup>1</sup><br>DMO<br>(g/cm <sup>2</sup> ) | <sup>2</sup><br>Adulte-Jeune<br>(%) T-Score |      | <sup>3</sup><br>Age-Egal<br>(%) Z-Score |     | CMO<br>(g) | Surface<br>(cm <sup>2</sup> ) |
|----------------|---|---|------|---|-----|------------|-------------------------------|
|                |   |   |      |   |     |            |                               |
| Radius UD      | 0.465                                       | 99  | -0.1 | 114                                     | 1.3 | 2.09       | 4.49                          |
| Cubitus UD     | 0.307                                       | -   | -    | -                                       | -   | 0.69       | 2.25                          |
| Radius 33 %    | 0.865                                       | 97  | -0.3 | 113                                     | 1.1 | 2.36       | 2.72                          |
| Cubitus 33 %   | 0.836                                       | -   | -    | -                                       | -   | 2.05       | 2.45                          |
| Les deux UD    | 0.413                                       | -   | -    | -                                       | -   | 2.78       | 6.74                          |
| Les deux 33 %  | 0.851                                       | -   | -    | -                                       | -   | 4.40       | 5.17                          |
| Radius entier  | 0.642                                       | 94  | -0.7 | 107                                     | 0.7 | 10.14      | 15.78                         |
| Cubitus Total  | 0.568                                       | -   | -    | -                                       | -   | 5.79       | 10.20                         |
| Les deux Total | 0.613                                       | -   | -    | -                                       | -   | 15.93      | 25.98                         |

1 -Statistiquement, 68% des balayages répétés sont à  $\pm 1DS$  ( $\pm 0.020$  g/cm<sup>2</sup> pour Av.-bras Gauche Radius 33 %)

2 -EU (âges 20-40) Avant-bras Population de référence (v110)

3 -Ajusté pour l'Age, l'ethnie

9 -Calibration Lunar utilisée

Nom de fichier : nl4wsq38ca.ntx



GE Healthcare

6/6

Lunar DPX  
NT+150778



# RADIOLOGIE ANOUAL 111

111 Bd Anoual-Quartier des Hopitaux Casablanca

Tél.022 86 09 99/89/79 Fax:022 86 08 93

**Patient :** LAKHRIF KHADIJA ,  
**Date de naissance :** 21/06/1956 64.8 ans  
**Taille / Poids :** 160.0 cm 63.0 kg  
**Sexe / Ethnie :** Femme Blanc

**ID de l'installation :**  
**Médecin Prescripteur :**  
**Mesuré :** 10/05/2021 12:18:12 (11.40)  
**Analysé :** 10/05/2021 12:24:49 (11.40)

Fémur gauche Densité osseuse

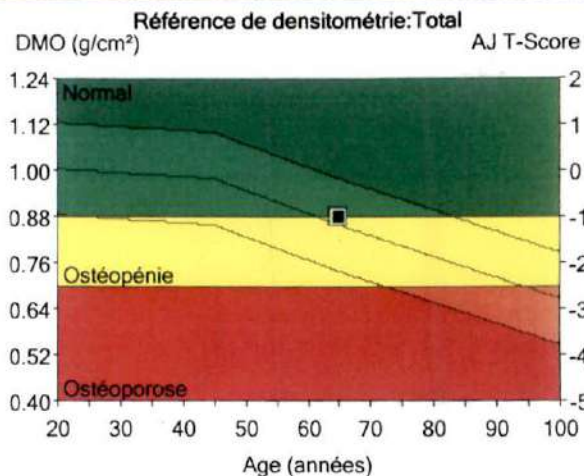
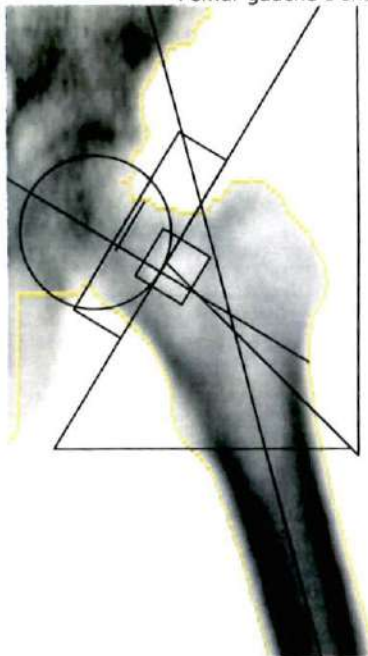

|        | 1, 6                        | 2                       | 3                   |
|--------|-----------------------------|-------------------------|---------------------|
| Région | DMO<br>(g/cm <sup>2</sup> ) | Adulte-Jeune<br>T-Score | Age-Egal<br>Z-Score |
| Total  | 0.881                       | -1.0                    | 0.2                 |

Résultats du tableau HAL non disponibles

Commentaires :

Image non diagnostique

Imprimé : 10/05/2021 12:29:40 (11.40)76:1.50:153.04:3.9 0.00:-1.00  
 0.60x1.20 20.6:%Gras=36.6%  
 0.00:0.00 0.00:0.00  
 Angle du col (degré)= 59  
 Nom de fichier : nl4wsq38ca.ntx  
 Mode de balayage : Standard 20.0 µGy

- 1 - Statistiquement, 68% des balayages répétés sont à  $\pm 1$ DS ( $\pm 0.012$  g/cm<sup>2</sup> pour Fémur gauche Total)
- 2 - EU (âges 20-40) Fémur Population de référence (v110)
- 3 - Ajusté pour l'Age, le Poids (femmes 25-100 kg), l'ethnie
- 6 - La DMO normalisée pour Total est 831 mg/cm<sup>2</sup>.
- 11 - Organisation Mondiale de la Santé - Définition de l'ostéoporose et de l'ostéopénie pour les femmes blanches : normal = T-Score supérieur ou égal à -1.0 SD ; ostéopénie = T-Score compris entre -1.0 et -2.5 SD ; ostéoporose = T-Score inférieur ou égal à -2.5 SD (les définitions de l'OMS ne s'appliquent que si le T-Score est défini à partir d'une base de données de jeunes femmes blanches en bonne santé).



GE Healthcare

3/6

Lunar DPX  
 NT+150778

# RADIOLOGIE ANOUAL 111

111 Bd Anoual-Quartier des Hopitaux Casablanca

Tél.022 86 09 99/89/79 Fax:022 86 08 93

|                            |                     |                               |                             |
|----------------------------|---------------------|-------------------------------|-----------------------------|
| <b>Patient :</b>           | LAKHRIF KHADIJA ,   | <b>ID de l'installation :</b> |                             |
| <b>Date de naissance :</b> | 21/06/1956 64.8 ans | <b>Médecin Prescripteur :</b> |                             |
| <b>Taille / Poids :</b>    | 160.0 cm 63.0 kg    | <b>Mesuré :</b>               | 10/05/2021 12:18:12 (11.40) |
| <b>Sexe / Ethnie :</b>     | Femme Blanc         | <b>Analysé :</b>              | 10/05/2021 12:24:49 (11.40) |

## RÉSULTATS DÉRIVÉS [Fémur gauche]

| Région               | DMO <sup>1,6</sup><br>(g/cm <sup>2</sup> ) | Adulte-Jeune <sup>2</sup><br>(%) T-Score |      | Age-Egal <sup>3</sup><br>(%) Z-Score |      | CMO<br>(g) | Surface<br>(cm <sup>2</sup> ) |
|----------------------|--|--|------|--------------------------------------|------|------------|-------------------------------|
|                      |  |  |      |                                      |      |            |                               |
| Col                  | 0.781                                      | 80                                       | -1.7 | 97                                   | -0.2 | 3.46       | 4.43                          |
| Partie supérieure du | 0.648                                      | 79                                       | -1.4 | 100                                  | 0.0  | 1.45       | 2.24                          |
| Col inférieur        | 0.918                                      | -  | -    | -                                    | -    | 2.02       | 2.20                          |
| Ward                 | 0.588                                      | 65                                       | -2.5 | 91                                   | -0.4 | 1.28       | 2.18                          |
| Troch.               | 0.736                                      | 93                                       | -0.5 | 104                                  | 0.3  | 10.24      | 13.92                         |
| Diaph.               | 1.067                                      | -  | -    | -                                    | -    | 14.07      | 13.19                         |
| Total                | 0.881                                      | 88                                       | -1.0 | 102                                  | 0.2  | 27.78      | 31.54                         |

## Résultats de force de la hanche<sup>4</sup>

| Côté   | Indice de force | CSMI<br>(mm4) | CSA<br>(mm2) | d1<br>(mm) | d2<br>(mm) | d3<br>(mm) | y<br>(mm) | alpha<br>(deg) | theta<br>(deg) |
|--------|-----------------|---------------|--------------|------------|------------|------------|-----------|----------------|----------------|
| Gauche | 1.6             | 4 568         | 98           | 7.1        | 42.4       | 29.5       | 13.9      | -15            | 136            |

1 -Statistiquement, 68% des balayages répétés sont à  $\pm 1DS$  ( $\pm 0.012$  g/cm<sup>2</sup> pour Fémur gauche Total)

2 -EU (âges 20-40) Fémur Population de référence (v110)

3 -Ajusté pour l'Age, le Poids (femmes 25-100 kg), l'ethnie

4 -Results for research purposes, not clinical use. Voir J Bone Miner Res, 1994;9:1053

6 -La DMO normalisée pour Total est 831 mg/cm<sup>2</sup>.

Nom de fichier : nl4wsq38ca.ntx

