

RECOMMANDATIONS IMPORTANTES A LIRE POUR ACTIVER LES REMBOURSEMENTS ET EVITER LES REJETS

Conditions générales :

- Le cadre réservé à l'adhérent doit être dûment renseigné.
- Le cadre réservé au médecin doit être renseigné par le praticien lui-même notamment la nature de la maladie.
- La validité de la feuille de soins est limitée à 3 mois à compter de la première consultation.
- L'entente préalable est exigée pour toute hospitalisation médicale, chirurgicale, soins dentaires spéciaux, extractions multiples, parodontie orthodontie, prothèses dentaires, prothèses auditives ou orthopédiques ainsi que pour tous les actes effectués en série.
- En cas d'accident, une déclaration précisant les causes et circonstances de l'accident est à joindre à la feuille de soins.

Pharmacie :

- Les vignettes des médicaments doivent être obligatoirement jointes aux ordonnances.
- Pour les médicaments sans vignettes une facture de la pharmacie doit être jointe.

Radiologie et Biologie :

- La facture ainsi qu'une copie des résultats des analyses ou du compte rendu (sous pli confidentiel) doivent être jointes à l'ordonnance médicale pour toute demande de remboursement.
- Un pli confidentiel du médecin prescripteur des analyses ou radios peut être demandé par le médecin conseil de la mutuelle.

Optique :

- L'ordonnance du médecin prescripteur et la facture de l'opticien sont à joindre à la feuille de soins.

Rééducation :

- L'entente préalable renseignée par le médecin prescripteur est exigée avant le début des séances de rééducations.
- Pour le remboursement, la facture et le calendrier des séances effectuées sont à joindre à la feuille de soins.

Dentaire :

- En cas de prothèses ou de traitement canaux, l'accord préalable renseigné sur la feuille de soins est obligatoire avant le début de traitement.
- La facture doit être jointe à la feuille de soins pour toute demande de remboursement.
- La radio-après soins est obligatoire en cas de prothèses ou de traitement canaux.

Maladie et Affection Longue Durée ALD et ALC :

- La déclaration de maladie chronique doit être renseignée par le médecin prescripteur et renouvelée tous les 6 mois.

Adresses Mails utiles

- Réclamation : contact@mupras.com
- Prise en charge : pec@mupras.com
- Adhésion et changement de statut : adhesion@mupras.com

La MUPRAS garantit le respect de la loi n° 09-08 relative à la protection des personnes physiques à l'égard du traitement des données à caractère personnel.

MUPRAS : Centre Allal Ben Abdellah - 6ème Etage Angle Rue Mohamed Fakir et Rue Allal Ben Abdellah - Quartier de l'Horloge
Casablanca 20000 - Tél. : 05 22 20 45 45 (LG) - Fax : 05 22 22 78 18 - www.mupras.com



Déclaration de Maladie

N° M21- 042013

☐ Maladie

☐ Dentaire

☐ Optique

☐ Autres

Cadre réservé à l'adhérent (e)

Matricule : 1781 Société : RAM

☐ Actif ☒ Pensionné(e) ☐ Autre :

Nom & Prénom : BOUZIAZ KEBIRA

Date de naissance : 23/09/1950

Adresse : 331 Bd Bordeaux CASA / MAROC

Tél. : 0662181912 Total des frais engagés : Dhs

Cadre réservé au Médecin

Cachet du médecin :



INP: 091205781

Date de consultation : 23/09/2021

Nom et prénom du malade : BOUZIAZ KEBIRA Age :

Lien de parenté : ☐ Lui-même ☐ Conjoint ☐ Enfant

Nature de la maladie : Insuffisance Veineuse Majeure

En cas d'accident préciser les causes et circonstances :

Dans le cas où la maladie aurait un caractère confidentiel, communiquer les renseignements sous pli confidentiel à l'attention du médecin conseil de la Mutuelle.

J'atteste sur l'honneur l'exactitude des renseignements portés sur la présente déclaration. Je déclare avoir pris connaissance de la clause relative à la protection des données personnelles.

Fait à : Le : 18/06/2021

Signature de l'adhérent(e) : Bouziaz

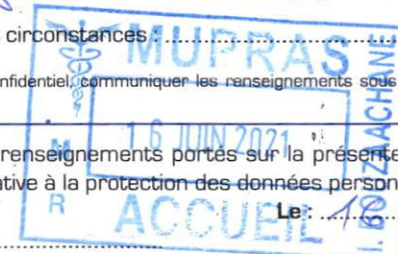

Autorisation CNDP N° : A. 215 / 2019

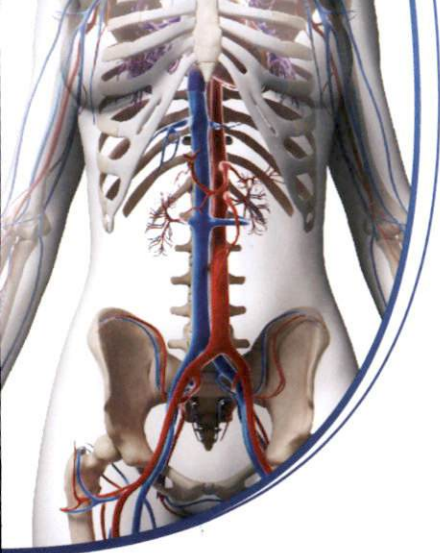

الدكتورة حسناء الركاوي Docteur Hasnaa RAGUADI

اختصاصية في أمراض الشرايين و الأوردة
فحص الأوعية الدموية بالصدى الملون
علاج الدوالي بالتصليب و الحقن

Angiologue - Phlébologue - Lymphologue
Diplômée de Paris Descartes
Diplôme universitaire en Phlébologie
Diplôme universitaire ultrasonographie vasculaire
Diplôme universitaire en compression médicale

Le 08/06/2021

Mme BOUZIAD KEBIRA

201,00

- DAFLON 1000 0 - 1 - 0 / jr après repas x 1 mois



- VEINESSENCE 0 - 0 - 1 / jr x 1 mois



Dr. Hasnaa RAGUADI
Angiologue - Phlébologue
Angle Boulevard Abdelmoumen
et Allée Persée Bureau C18
INP: 091205781 Tél.: 05 22 86 46 68

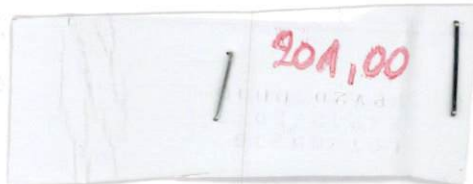

www.casablanca-varices.ma

زاوية شارع عبد المومن و ممر بيرسي عمارة 295، الطابق الثالث مكتب C18 الدار البيضاء
Angle Boulevard Abdelmoumen et Allée Persée, Imm 295, 3^{ème} étage, Bureau C18 Casablanca
Tél.: 05 22 86 46 68 Gsm: 06 68 19 37 06 E-mail: hasnaaragadi@hotmail.com

عيادة متخصصة في أمراض الأوعية الدموية
Cabinet de Médecine Vasculaire

Docteur Hasnaa RAGUADI
Diplômée de Paris Descartes

الدكتورة حسناء الركادي
خريجة كلية الطب بباريس

Angiologue - Phlébologue - Lymphologue

Explorations Vasculaires Fonctionnelles
Echo-Doppler Artériel et Veineux
Cartographie et Marquage des Varices
Traitement des Varices par Sclérothérapie

اختصاصية في أمراض الشرايين و الأوردة
فحص الأوعية الدموية بالصدى الملون
علاج الدوالي بالتصليب و الحقن

ICE: 001831312000056

INP: 091205781

08/06/2021

FACTURE

CONSULTATION+ECHO- DOPPLER VEINEUX

BENEFICIAIRE: MME BOUZIAD KEBIRA

PRIX: 1300DIRHAMS

DR HASNAA RAGUADI

Dr. Hasnaa RAGUADI
Angiologue - Phlébologue
Angle Boulevard Abdelmoumen et Allée Persée,
Imm 295, 3^{ème} Etage Bureau N° C16 - Casablanca

عيادة متخصصة في أمراض الأوعية الدموية Cabinet de Médecine Vasculaire

Docteur Hasnaa RAGUADI

Diplômée de Paris Descartes

الدكتورة حسناء الركادي

خريجة كلية الطب بباريس

Angiologue - Phlébologue - Lymphologue

Explorations Vasculaires Fonctionnelles
Echo-Doppler Artériel et Veineux
Cartographie et Marquage des Varices
Traitement des Varices par Sclérothérapie

اختصاصية في أمراض الشرايين و الأوردة
فحص الأوعية الدموية بالصدى الملون
علاج الدوالي بالتصليب و الحقن

Le 08/06/2021

Appareil GE LOGIQ P9 mis en service en Janvier 2020

Le compte rendu de l'examen concernant Mme BOUZIAD KEBIRA

ECHODOPPLER PULSE CAVE ET PERIPHERIQUE

VEINE CAVE INFÉRIEURE et VEINES ILIAQUES normales, sans altération pariétale ni thrombose.

Les **TRONCS VEINEUX PROFONDS** des deux membres inférieurs sont normaux, sans incontinence, ni thrombose, ni altération pariétal et sans post-phlébitiques.

Les **TRONCS VEINEUX SUPERFICIELS** des deux membres inférieurs sont normaux, sans incontinence, ni thrombose, ni altération pariétale et sans séquelles pos-phlébitiques.

CONCLUSION :

- Pas de thrombose veineuse profonde ni superficielle.
- Pas d'incontinence saphénienne majeure.
- Minimales varices non spahéniennes sus fasciales non systématisées bilatérales.

Dr. Hasnaa RAGUADI
Angiologue - Phlébologue
Angle Boulevard Abdelmoumen et Allée Persée, Bureau E35
INP.: 091205781 Tél.: 05 22 86 46