

RECOMMANDATIONS IMPORTANTES A LIRE POUR OBTENIR LES REMBOURSEMENTS ET EVITER LES REJETS

Consignes générales :

Le cadre réservé à l'adhérent doit être dûment renseigné.

Le cadre réservé au médecin doit être renseigné par le praticien lui-même notamment la nature de la maladie.

La validité de la feuille de soins est limitée à 3 mois à compter de la première consultation.

L'entente préalable est exigée pour toute hospitalisation médicale, chirurgicale, soins dentaires spéciaux, extractions multiples, parodontie orthodontie, prothèses dentaires, prothèses auditives ou orthopédiques ainsi que pour tous les actes effectués en série.

En cas d'accident, une déclaration précisant les causes et circonstances de l'accident est à joindre à la feuille de soins.

Pharmacie :

Les vignettes des médicaments doivent être obligatoirement jointes aux ordonnances.

Pour les médicaments sans vignettes une facture de la pharmacie doit être jointe.

Biologie et Biologie :

La facture ainsi qu'une copie des résultats des analyses ou du compte rendu (sous pli confidentiel) doivent être jointes à l'ordonnance médicale pour toute demande de remboursement.

Un pli confidentiel du médecin prescripteur des analyses ou radios peut être demandé par le médecin conseil de la mutuelle.

Optique :

L'ordonnance du médecin prescripteur et la facture de l'opticien sont à joindre à la feuille de soins.

Rééducation :

L'entente préalable renseignée par le médecin prescripteur est exigée avant le début des séances de rééducations.

Pour le remboursement, la facture et le calendrier des séances effectuées sont à joindre à la feuille de soins.

Dentaire :

En cas de prothèses ou de traitement canaux, l'accord préalable renseigné sur la feuille de soins est obligatoire avant le début de traitement.

La facture doit être jointe à la feuille de soins pour toute demande de remboursement.

La radio-après soins est obligatoire, en cas de prothèses ou de traitement canaux.

Maladie et Affection Longue Durée ALD et ALC :

- La déclaration de maladie chronique doit être renseignée par le médecin prescripteur et renouvelée tous les 6 mois.

Adresses Mails utiles

- Réclamation : contact@mupras.com
- Prise en charge : pec@mupras.com
- Adhésion et changement de statut : adhesion@mupras.com

La MUPRAS garantit le respect de la loi n° 09-08 relative à la protection des personnes physiques à l'égard du traitement des données à caractère personnel.

MUPRAS : Centre Allal Ben Abdellah - 6ème Etage Angle Rue Mohamed Fakir et Rue Allal Ben Abdellah - Quartier de l'Horizon
Casablanca 20000 - Tél. : 05 22 20 45 45 (LG) - Fax : 05 22 22 78 18 - www.mupras.com



MUPRAS
Mutuelle de Prévoyance
& d'Actions Sociales
de Royal Air Maroc

Déclaration de Maladie

On n° 74541 N° M21- 0058421

☐ Maladie

☐ Dentaire

☐ Optique

☐ Autres

Cadre réservé à l'adhérent (e)

Matricule : 2248 Société :

☐ Actif

☐ Pensionné(e)

☐ Autre :

Nom & Prénom : Lemzani Ned

Date de naissance :

Adresse :

Tél. : Total des frais engagés : Dhs

Cadre réservé au Médecin

Cachet du médecin :

Date de consultation :/...../.....

Nom et prénom du malade : Age :

Lien de parenté : ☐ Lui-même

☐ Conjoint

☐ Enfant

Nature de la maladie :

En cas d'accident préciser les causes et circonstances :

Dans le cas où la maladie aurait un caractère confidentiel, communiquer les renseignements sous pli confidentiel à l'attention du médecin conseil de la Mutuelle.

J'atteste sur l'honneur l'exactitude des renseignements portés sur la présente déclaration. Je déclare avoir pris connaissance de la clause relative à la protection des données personnelles.

Fait à :

Le :/...../.....

Signature de l'adhérent(e) :

Autorisation CNDP N° : A-A-215 / 2019

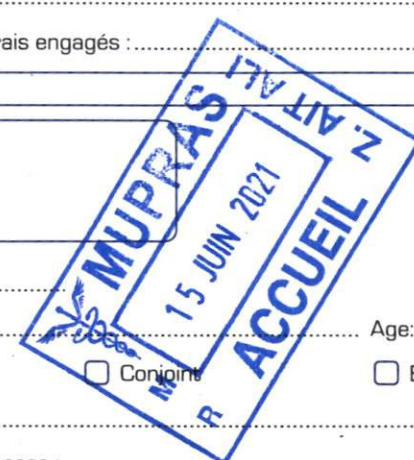

RECOMMANDATIONS IMPORTANTES A LIRE POUR OBTENIR LES REMBOURSEMENTS ET EVITER LES REJETS

Informations générales :

Le cadre réservé à l'adhérent doit être dûment renseigné.
Le cadre réservé au médecin doit être renseigné par le praticien lui-même notamment la nature de la maladie.
La validité de la feuille de soins est limitée à 3 mois à compter de la première consultation.
L'entente préalable est exigée pour toute hospitalisation médicale, chirurgicale, soins dentaires spéciaux, extractions multiples, parodontie orthodontie, prothèses dentaires, prothèses auditives ou orthopédiques ainsi que pour tous les actes effectués en série.
En cas d'accident, une déclaration précisant les causes et circonstances de l'accident est à joindre à la feuille de soins.

Pharmacie :

Les vignettes des médicaments doivent être obligatoirement jointes aux ordonnances.
Pour les médicaments sans vignettes une facture de la pharmacie doit être jointe.

Diagnostique et Biologie :

La facture ainsi qu'une copie des résultats des analyses ou du compte rendu (sous pli confidentiel) doivent être jointes à l'ordonnance médicale pour toute demande de remboursement.
Un pli confidentiel du médecin prescripteur des analyses ou radios peut être demandé par le médecin conseil de la mutuelle.

Optique :

L'ordonnance du médecin prescripteur et la facture de l'opticien sont à joindre à la feuille de soins.

Rééducation :

L'entente préalable renseignée par le médecin prescripteur est exigée avant le début des séances de rééducations.
Pour le remboursement, la facture et le calendrier des séances effectuées sont à joindre à la feuille de soins.

Dentaire :

- En cas de prothèses ou de traitement canaux, l'accord préalable renseigné sur la feuille de soins est obligatoire avant le début de traitement.
- La facture doit être jointe à la feuille de soins pour toute demande de remboursement.
- La radio-après soins est obligatoire en cas de prothèses ou de traitement canaux.

Maladie et Affection Longue Durée ALD et ALC :

- La déclaration de maladie chronique doit être renseignée par le médecin prescripteur et renouvelée tous les 6 mois.

Adresses Mails utiles

- 0 Réclamation : contact@mupras.com
- 0 Prise en charge : pec@mupras.com
- 0 Adhésion et changement de statut : adhesion@mupras.com

La MUPRAS garantit le respect de la loi n° 09-08 relative à la protection des personnes physiques à l'égard du traitement des données à caractère personnel.

MUPRAS : Centre Allal Ben Abdellah - 6ème Etage Angle Rue Mohamed Fakir et Rue Allal Ben Abdellah - Quartier de l'Horloge
Casablanca 20000 - Tél. : 05 22 20 45 45 (LG) - Fax : 05 22 22 78 18 - www.mupras.com



Déclaration de Maladie

N° P19- 0041586

☒ Maladie

☐ Dentaire

☐ Optique

☐ Autres

Cadre réservé à l'adhérent (e)

Matricule : 2948 Société :
☐ Actif ☐ Pensionné(e) ☐ Autre : RETRAITE
Nom & Prénom : LEMADRI MOHAMMED
Date de naissance : 1946
Adresse : S/O : AYA : BP 3032 LAPOSTE MAY FARRAH
SETTAT
Tél. : Total des frais engagés : Dhs

Cadre réservé au Médecin

Cachet du médecin :



Date de consultation : / /
Nom et prénom du malade : Age :
Lien de parenté : ☒ Lui-même ☐ Conjoint ☐ Enfant
Nature de la maladie : Cardiopathie ischémique
En cas d'accident préciser les causes et circonstances :

Dans le cas où la maladie aurait un caractère confidentiel, communiquer les renseignements sous pli confidentiel à l'attention du médecin conseil de la Mutuelle.

J'atteste sur l'honneur l'exactitude des renseignements portés sur la présente déclaration. Je déclare avoir pris connaissance de la clause relative à la protection des données personnelles.

Fait à : Le :
Signature de l'adhérent(e) :

VOLET ADHERENT

Déclaration de maladie N° P19- 041586

Remplissez ce volet, découpez le et conservez le.
Il sera nécessaire de le présenter pour toute réclamation ultérieure.

Coupon à conserver par l'adhérent(e).

Matricule :
Nom de l'adhérent(e) :
Total des frais engagés :
Date de dépôt :

RELEVÉ DES FRAIS ET HONORAIRES				
Dates des Actes	Natures des Actes	Nombre et Coefficient	Montant détaillé des Honoraires	Cachet et signature du Médecin attestant le Paiement des Actes
04/11/2023	81001		386,00	 <div style="border: 1px solid black; padding: 2px; display: inline-block;"> Université Internationale Dr. Lamine AZILA CAROLOGISIE </div>

[illegible]

ANALYSES - RADIOGRAPHIES			
Cachet et signature du Laboratoire et du Radiologue	Date	Désignation des Coefficients	Montant des Honoraires
Pharmacie SIDI ELAYDI N° 6 - Sidi EL AYDI Tél : 0523 72 25 48	04/11/20	1495,70	1495,70

[illegible][illegible]

Le praticien est prié de préciser la dent traitée, l'acte pratiqué en indiquant la nature des soins.

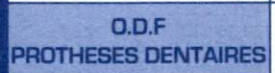
[illegible]

VISA ET CACHET DU PRATICIEN ATTESTANT LE DEVIS VISA ET CACHET DU PRATICIEN ATTESTANT L'EXECUTION

وصفة طبية
Ordonnance

04/11/2020

Casablanca, le :

Lemzoui Adel

1) RPS

103,30 x 6

2) Coveryl 5 g
1 cp jr matin

35,40 x 6

3) Karlegic 160

103,40 x 6

4) Tahor 90 g
1 cp jr soir

T = 1445,40

de 6 mois



101 B

KARDEGIC 160MG
SACHETS B30
LOT : 19E004
PER: 04 2021

P.P.V : 35DH70



KARDEGIC 160MG
SACHETS B30
LOT : 20E025
PER: 07 2022

P.P.V : 35DH70



101, B

101,80

101,80

UT. AV. : 2023 105 40
LOT N° : 1295353

103,40

F A C T U R E

N° 108 648 / 2020 du 04/11/2020

Nom patient : LEMZAOUI MOHAMED

Entrée 04/11/2020

Prise en charge : PAYANTS

Sortie 04/11/2020

	Nombre	Lettre Clé	Prix Unitaire	Montant
PRESTATIONS INTERNES				
- Consultation avec électrocardiogramme	1,00		350,00	350,00
			Sous-Total	350,00
Total Frais Clinique				350,00

Arrêtée la présente facture à la somme de :

TROIS CENT CINQUANTE DIRHAMS

Total 350,00

	Espèces				Total encaissé	Solde
Encaissements	350,00				350,00	0,00

Hôpital Universitaire International
 Centre de Cardiologie
 Consultation Cardiologique

Id :
Mohamed, Lemzaoui
Masculin --- (---) Indéfini
Taille : 0 cm Poids : 0 kg TA : 0/0 mmHg

Méd. :
Technicien :
Commentaires :

04/11/2020 10:25:43

FC: 54 bpm
PR: 164 ms
QRS: 88 ms
QT/QTcH: 400/390 ms
QTcB: 379 ms
QTcF: 386 ms

R_{VS-6}/S_{V1} : 1.49/0.45 mV
Sok-Lyon : 1.95 mV
Axe: 72/-33/40 °

Rythme sinusal

--- Interprétation effectuée sans connaître l'âge du patient ---
Bloc du faisceau antérieur gauche possible
ECG limite

RAPPORT NON CONFIRMÉ

97A s. 140/80.

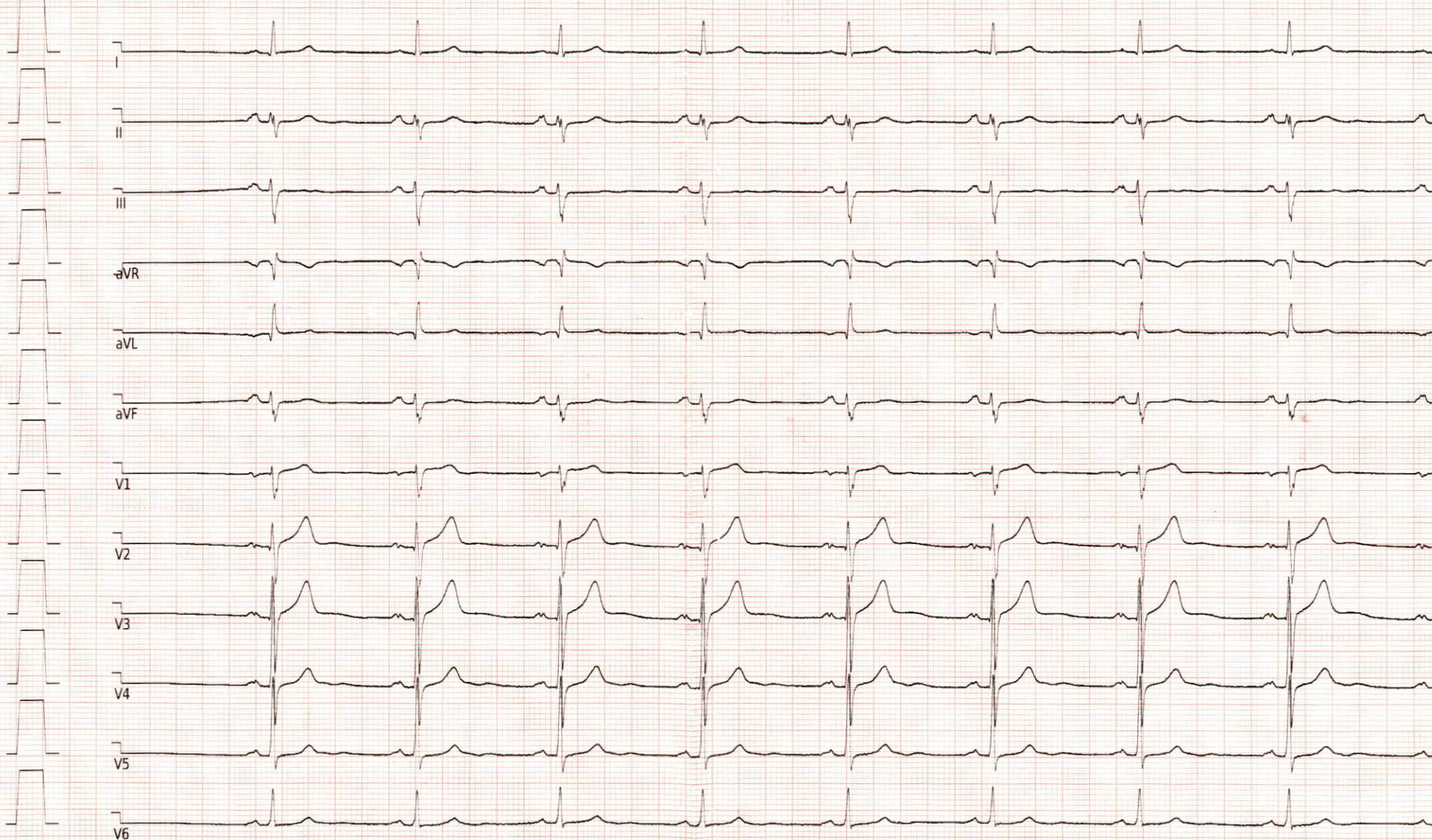

Dép. :

25mm/s 10mm/mV LP:300Hz AC:50Hz Cardioline ECG200S v.2.11.7693