

# RECOMMANDATIONS IMPORTANTES A LIRE POUR OBTENIR LES REMBOURSEMENTS ET EVITER LES REJETS

## Informations générales :

Le cadre réservé à l'adhérent doit être dûment renseigné.

Le cadre réservé au médecin doit être renseigné par le praticien lui-même notamment la nature de la maladie.

La validité de la feuille de soins est limitée à 3 mois à compter de la première consultation.

L'entente préalable est exigée pour toute hospitalisation médicale, chirurgicale, soins dentaires spéciaux, extractions multiples, parodontie orthodontie, prothèses dentaires, prothèses auditives ou orthopédiques ainsi que pour tous les actes effectués en série.

En cas d'accident, une déclaration précisant les causes et circonstances de l'accident est à joindre à la feuille de soins.

## Pharmacie :

Les vignettes des médicaments doivent être obligatoirement jointes aux ordonnances.

Pour les médicaments sans vignettes une facture de la pharmacie doit être jointe.

## Biologie et Biologie :

La facture ainsi qu'une copie des résultats des analyses ou du compte rendu (sous pli confidentiel) doivent être jointes à l'ordonnance médicale pour toute demande de remboursement.

Un pli confidentiel du médecin prescripteur des analyses ou radios peut être demandé par le médecin conseil de la mutuelle.

## Optique :

L'ordonnance du médecin prescripteur et la facture de l'opticien sont à joindre à la feuille de soins.

## Rééducation :

L'entente préalable renseignée par le médecin prescripteur est exigée avant le début des séances de rééducations.

Pour le remboursement, la facture et le calendrier des séances effectuées sont à joindre à la feuille de soins.

## Dentaire :

En cas de prothèses ou de traitement canalaires, l'accord préalable renseigné sur la feuille de soins est obligatoire avant le début de traitement.

La facture doit être jointe à la feuille de soins pour toute demande de remboursement.

La radio-après soins est obligatoire en cas de prothèses ou de traitement canalaires.

## Maladie et Affection Longue Durée ALD et ALC :

La déclaration de maladie chronique doit être renseignée par le médecin prescripteur et renouvelée tous les 6 mois.

## Adresses Mails utiles

Réclamation : [contact@mupras.com](mailto:contact@mupras.com)

Prise en charge : [pec@mupras.com](mailto:pec@mupras.com)

Adhésion et changement de statut : [adhesion@mupras.com](mailto:adhesion@mupras.com)

La MUPRAS garantit le respect de la loi n° 09-08 relative à la protection des personnes physiques à l'égard du traitement des données à caractère personnel.

**MUPRAS** : Centre Allal Ben Abdellah - 6ème Etage Angle Rue Mohamed Fakir et Rue Allal Ben Abdellah - Quartier de l'Horloge Casablanca 20000 - Tél. : 05 22 20 45 45 (LG) - Fax : 05 22 22 78 18 - [www.mupras.com](http://www.mupras.com)



## Déclaration de Maladie

N° M21- 0060011

☐ Maladie

☐ Dentaire

☐ Optique

☐ Autres

Cadre réservé à l'adhérent (e)

Matricule : 627 Société :

☐ Actif ☐ Pensionné(e) ☐ Autre :

Nom & Prénom :

Date de naissance :

Adresse :

Tél. : Total des frais engagés : Dhs

Cadre réservé au Médecin

Cachet du médecin :

Date de consultation : / /

Nom et prénom du malade : Age :

Lien de parenté : ☐ Lui-même ☐ Conjoint ☐ Enfant

Nature de la maladie :

En cas d'accident préciser les causes et circonstances :

Dans le cas où la maladie aurait un caractère confidentiel, communiquer les renseignements sous pli confidentiel à l'attention du médecin conseil de la Mutuelle.

J'atteste sur l'honneur l'exactitude des renseignements portés sur la présente déclaration. Je déclare avoir pris connaissance de la clause relative à la protection des données personnelles.

Fait à : Le : / /

Signature de l'adhérent(e) :

Autorisation CNDP N° : A-A-215 / 2019

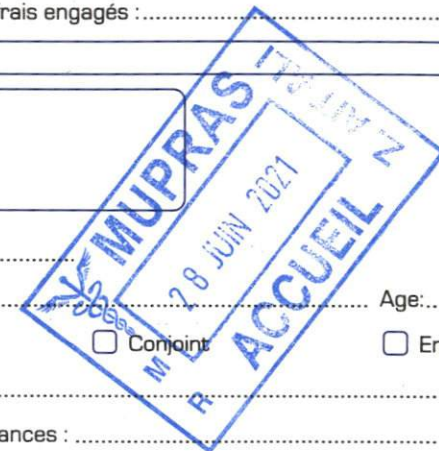



## RECOMMANDATIONS IMPORTANTES A LIRE POUR ACTIVER LES REMBOURSEMENTS ET EVITER LES REJETS

### Conditions générales :

- Le cadre réservé à l'adhérent doit être dûment renseigné.
- Le cadre réservé au médecin doit être renseigné par le praticien lui-même notamment la nature de la maladie.
- La validité de la feuille de soins est limitée à 3 mois à compter de la première consultation.
- L'entente préalable est exigée pour toute hospitalisation médicale, chirurgicale, soins dentaires spéciaux, extractions multiples, parodontie orthodontie, prothèses dentaires, prothèses auditives ou orthopédiques ainsi que pour tous les actes effectués en série.
- En cas d'accident, une déclaration précisant les causes et circonstances de l'accident est à joindre à la feuille de soins.

### Pharmacie :

- Les vignettes des médicaments doivent être obligatoirement jointes aux ordonnances.
- Pour les médicaments sans vignettes une facture de la pharmacie doit être jointe.

### Radiologie et Biologie :

- La facture ainsi qu'une copie des résultats des analyses ou du compte rendu (sous pli confidentiel) doivent être jointes à l'ordonnance médicale pour toute demande de remboursement.
- Un pli confidentiel du médecin prescripteur des analyses ou radios peut être demandé par le médecin conseil de la mutuelle.

### Optique :

- L'ordonnance du médecin prescripteur et la facture de l'opticien sont à joindre à la feuille de soins.

### Rééducation :

- L'entente préalable renseignée par le médecin prescripteur est exigée avant le début des séances de rééducations.
- Pour le remboursement, la facture et le calendrier des séances effectuées sont à joindre à la feuille de soins.

### Dentaire :

- En cas de prothèses ou de traitement canaux, l'accord préalable renseigné sur la feuille de soins est obligatoire avant le début de traitement.
- La facture doit être jointe à la feuille de soins pour toute demande de remboursement.
- La radio-après soins est obligatoire en cas de prothèses ou de traitement canaux.

### Maladie et Affection Longue Durée ALD et ALC :

- La déclaration de maladie chronique doit être renseignée par le médecin prescripteur et renouvelée tous les 6 mois.

### Adresses Mails utiles

- 0 Réclamation : contact@mupras.com
- 0 Prise en charge : pec@mupras.com
- 0 Adhésion et changement de statut : adhesion@mupras.com

La MUPRAS garantit le respect de la loi n° 09-08 relative à la protection des personnes physiques à l'égard du traitement des données à caractère personnel.

**MUPRAS** : Centre Allal Ben Abdellah - 6ème Etage Angle Rue Mohamed Fakir et Rue Allal Ben Abdellah - Quartier de l'Horloge Casablanca 20000 - Tél. : 05 22 20 45 45 (LG) - Fax : 05 22 22 78 18 - www.mupras.com



## Déclaration de Maladie

N° W19-581489

☒ Maladie ☐ Dentaire ☐ Optique ☐ Autres

Cadre réservé à l'adhérent (e)

Matricule : 624 Société : RAM  
☐ Actif ☒ Pensionné(e) ☐ Autre :  
 Nom & Prénom : MR. AIT MIHAMED AHMED  
 Date de naissance : 12/03/1944  
 Adresse : MAY ESCALAM RUE MADJAK TOUNSI  
 N° 61  
 Tél. : 06 3460 5386 Total des frais engagés : 30 + 10210 + 3821 + 20 Dhs

Cadre réservé au Médecin

Cachet du médecin : Docteur HANANE BOUGTER  
 Cardiology  
 Cabinet de Cardiologie  
 d'Explorations Cardiomusculaires  
 1er Etage Bureau N° 2  
 Boulevard Anoual Quartier des Hôpitaux  
 Tél.: 05 22 22 55 27 - Urg. 06 61 23 56 56  
 INTE : 091034413  
 Date de consultation : -1 JUN 2021  
 Nom et prénom du malade : AIT MIHAMED KHADIJA Age: 74  
 Lien de parenté : ☐ Lui-même ☒ Conjoint ☐ Enfant  
 Nature de la maladie : AIT MIHAMED KHADIJA  
 En cas d'accident préciser les causes et circonstances : Cardiomyopathie  
 Dans le cas où la maladie aurait un caractère confidentiel, communiquer les renseignements sous pli confidentiel à l'attention du médecin conseil de la Mutuelle.

J'atteste sur l'honneur l'exactitude des renseignements portés sur la présente déclaration. Je déclare avoir pris connaissance de la clause relative à la protection des données personnelles.

Fait à : CAS Le : 01/08/2021  
 Signature de l'adhérent(e) :

### VOLET ADHERENT

Déclaration de maladie N° W19-581489

Remplissez ce volet, découpez le et conservez le.  
 Il sera nécessaire de le présenter pour toute réclamation ultérieure.

Coupon à conserver par l'adhérent(e).

Matricule :  
 Nom de l'adhérent(e) :  
 Total des frais engagés :  
 Date de dépôt :



RELEVÉ DES FRAIS ET HONORAIRES				
Dates des Actes	Natures des Actes	Nombre et Coefficient	Montant détaillé des Honoraires	Cachet et signature du Médecin attestant le Paiement des Actes
01 JUIN 2021	Stég	30320		INP BOUGTEB Hanane INPE: 091034413 Docteur Hanane BOUGTEB Cabinet de Cardiologie S.S. Explorations Cardiaques Boulevard Abdelhamid El Bacha N° 2 20100 Sidi El Bacha - Quartier des Hôpitaux INPE: 691034413 - 23 56 56

EXECUTION DES ORDONNANCES		
Cachet du Pharmacien ou du Fournisseur	Date	Montant de la Facture
	01/06/21	20219
	01/06/21	3921,20

ANALYSES - RADIOGRAPHIES			
Cachet et signature du	Date	Désignation des Coefficients	Montant des Honoraires
LABORATOIRE STENDHAL VAL FLEURI 37 Rue Georges Sand - Maarif CASABLANCA Tel: 05 22 25 59 77/76 - 05 22 98 43 51	02.06.2021	82000 → 12,5	2205,00 Mh

AUXILIAIRES MEDICAUX						
Cachet et signature du Particien	Date des Soins	Nombre				Montant détaillé des Honoraires
		AM	PC	IM	IV	

**VOLET ADHERENT**

\* Il est entendu que le règlement est conditionné par la fourniture de tous les justificatifs exigés par la Mutuelle.

RELEVÉ DES FRAIS ET HONORAIRES																												
Le praticien est prié de préciser la dent traitée, l'acte pratiqué en indiquant la nature des soins.																												
Important : Veuillez joindre les radiographies en cas de prothèses ou de traitement canaux, ainsi que le bilan de l'ODF.																												
SOINS DENTAIRES	Dents Traitées	Nature des Soins	Coefficient	INP : <input type="text"/>																								
				COEFFICIENT DES TRAVAUX <input type="text"/>																								
				MONTANTS DES SOINS <input type="text"/>																								
				DEBUT D'EXECUTION <input type="text"/>																								
				FIN D'EXECUTION <input type="text"/>																								
O.D.F PROTHESES DENTAIRES	DETERMINATION DU COEFFICIENT MASTICATOIRE																											
	<table border="1"> <thead> <tr> <th colspan="2">H</th> <th colspan="2">G</th> </tr> </thead> <tbody> <tr> <td>25533412</td> <td>21433552</td> <td></td> <td></td> </tr> <tr> <td>00000000</td> <td>00000000</td> <td></td> <td></td> </tr> <tr> <td>00000000</td> <td>00000000</td> <td></td> <td></td> </tr> <tr> <td>35533411</td> <td>11433553</td> <td></td> <td></td> </tr> <tr> <td colspan="2">B</td> <td colspan="2"></td> </tr> </tbody> </table>			H		G		25533412	21433552			00000000	00000000			00000000	00000000			35533411	11433553			B				COEFFICIENT DES TRAVAUX <input type="text"/>
	H		G																									
	25533412	21433552																										
	00000000	00000000																										
	00000000	00000000																										
	35533411	11433553																										
	B																											
	[Création, remont, adjonction] Fonctionnel, Thérapeutique, nécessaire à la profession			MONTANTS DES SOINS <input type="text"/>																								
				DATE DU DEVIS <input type="text"/>																								
			DATE DE L'EXECUTION <input type="text"/>																									

VISA ET CACHET DU PRATICIEN ATTESTANT LE DEVIS

VISA ET CACHET DU PRATICIEN ATTESTANT L'EXECUTION



Mme AIT M'HAMED KHADIDA

Régime pau Salé pauvre en graisses et sucrés



102600  
x3 1) Pradaxa 110 x 2mg No 4  
1 gel x 2/j

14900  
x2 2) Tahor 10mg No 4  
1 cp le soir

3020  
x3 3) Kardegic 75mg No 3  
1 cp/j

5720  
x3 4) Aldactone 50mg No 4  
1/2 cp/j

14000  
x2 5) Arginine 50mg No 3  
1 cp/j

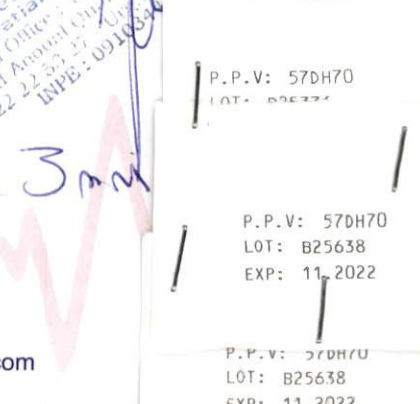

PHAR  
Hicham  
42, Rue d  
CHU -  
Tel: 05 22 36 13  
Docteur Hanane BOUGTEB  
Cabinet de Cardiologie  
et d'Explorations Cardiovasculaires  
115, Avenue d'Alger - 1er étage  
Boulevard Amoudi (Cinéma) -  
Tel: 05 22 22 55 27  
INPE: 0910347

115  
- Casablanca  
giteb@gmail.com

Dr BOUGTEB Hanane

Spécialiste en Pathologie  
Cardio-Vasculaire

Diplômée de la Faculté  
de Médecine Hassan II de Casablanca  
DIU d'Echocardiographie  
et d'épreuve d'effort  
Université de Bordeaux Segalen 2

Casablanca le

01 juin 2021

الدركتورة بوطيط حنان  
أخصائية في أمراض القلب  
والشرايين

خريجة كلية الطب بالدار البيضاء  
حاصلة على دبلوم الفحص بالصدى  
وفحص الجهد وإعادة التأهيل  
القلب والأوعية  
بجامعة بوردو سيغالين 2

Mme AIT M'HAMED KHADIJA

RÉGIME PEU SALÉ PAUVRE EN SUCRES ET EN GRAISSES

LASILIX 40 MG 20 CPS

1 Comprimé Matin

ALDACTONE 50 MG 20 CPS

1/2 comprimé à 16heures

PRADAXA 110MG

1comprimé le matin un comprimé le soir

ANGINIB 50MG/ 28CP

1/2 Comprimé Matin

KARDEGIC 75MG

1sachet à midi après le repas

TAHOR 10MG

1comprimé le soir

CORDARONE 200 MG 40 CPS

2 comprimé le matin

CARDENSIEL 1.25

1 comprimé à midi

-----Traitement d'un mois

LOT : 20E025  
PER: 11/2024  
LASILIX 40MG  
20CP SEC  
P.P.V : 34DH60  
6 118000 060468

6 118001 100842  
Cardensiel® 1,25 mg  
Comprimés pelliculés B/30  
PPV: 77,80 DH

**Cordarone® 200 mg**  
Chlorhydrate d'amiodarone  
Voie orale  
40 Comprimés sécables  
SANOFI  
89.70

Docteur Hanane BOUGTEB  
Cardiologue  
Cabinet de Cardiologie  
et d'Explorations Cardiovasculaires  
115, Anoual Office : 1er étage Bureau N° 2  
Boulevard Anoual Quartier des Hôpitaux  
Tél: 05 22 22 53 27 - GSM : 07 07 78 78 00  
INPE : 00103413

115, إقامة أنوال أوفيس الطابق 1 الرقم 2 شارع أنوال حي المستشفيات الدار البيضاء

115, Anoual Office 1er Etage Appt. N°2 Bd Anoual Quartier des Hôpitaux - Casablanca  
Tél. : 05 22 22 53 27 - GSM : 07 07 78 78 00 - E-mail : cabinet.dr.hananebougteb@gmail.com  
Patente 36300382 - IF 15261205 - ICE 000149143000094



# LABORATOIRE D'ANALYSES MEDICALES STENDHAL

37, Rue GEORGE SAND (RDC) VAL FLEURI. CASABLANCA . Tél. : 0522 25 59 77 / 76.

0522984351

PATENTE N: 35803767 - CNSS : 6644109 . INPE: 093001329

IGR: 42200812 - ICE: 001714856000092

MIYA CHRAIBI  
Pharmacien Biologiste

Casablanca le 2 juin 2021

Madame AIT M HAMED KHADIJA

FACTURE N°	1141
------------	------

## Analyses :

Numération formule sanguine -----	B	80	
Vitesse de sédimentation -----	B	30	
Sodium -----	B	30	
Potassium -----	B	30	
Calcium -----	B	30	
Magnésium Plasmatique -----	B	60	
Glycémie (à jeûn) -----	B	30	
Urée -----	B	30	
Créatinine -----	B	30	
Protéine C réactive -----	B	100	
Ferritine -----	B	250	
Transaminases -----	B	100	
Troponine Ic -----	B	250	
pro BNP -----	B	600	
Gamma -G.T. -----	B	50	
Phosphatases alcalines -----	B	50	
TSH -----	B	250	Total : B 2000

## Prélèvements :

Sang-----	K	2,5	
-----------	---	-----	--

TOTAL DOSSIER	2 705,00 DH
---------------	-------------

Arrêtée la présente facture à la somme de :

Deux Mille Sept Cent Cinq Dirhams

LABORATOIRE STENDHAL  
VAL FLEURI  
37, Rue George Sand - Maârif  
CASABLANCA  
Tél: 05 22 25 59 77/76 - 05 22 98 43 51

**Dr BOUGTEB Hanane**

*Spécialiste en Pathologie  
Cardio-Vasculaire*

*Diplômée de la Faculté  
de Médecine Hassan II de Casablanca  
DIU d'Echocardiographie  
et d'épreuve d'effort  
Université de Bordeaux Segalen 2*

الدكتورة بوشطب حنان  
أخصائية في أمراض القلب  
والشرايين

خريجة كلية الطب بالدار البيضاء  
حاصلة على دبلوم الفحص بالصدى  
وفحص الجهد وإعادة التأهيل  
القلب والأوعية بجامعة بوردو سيغالين 2

Casablanca le

**01 juin 2021**

## **MME AIT M'HAMED KHADIJA**

### Analyses :

NFS+Pq Ferritine VS CRP  
Urée Créatinine Glycémie à jeun  
TRANSAMINASES HEPATIQUES Gamma GT PAL  
Natrémie Kaliémie sans garrot Calcium Magnésium  
TSH us NT PRO BNP //TROPONINE IC

**LABORATOIRE STENDHAL**  
**CAR FLEURI**  
37, Rue Georges Sand - Maârif  
CASABLANCA  
Tél: 05 22 25 59 71/76 - 05 22 98 43 51

**Docteur Hanane BOUGTEB**  
Cardiologue  
Cabinet de Cardiologie  
et d'Explorations Cardiovasculaires  
115, Anoual Office : 1<sup>er</sup> Etage Appt. N°2  
Boulevard Anoual Quartier des Hôpitaux  
Tél.: 05 22 22 53 27 - GSM : 07 07 78 78 00  
INPE: 0910344341 23 56 56

115, إقامة أنوال أوفيس الطابق 1 الرقم 2 شارع أنوال حي المستشفيات الدار البيضاء

115, Anoual Office 1<sup>er</sup> Etage Appt. N°2 Bd Anoual Quartier des Hôpitaux - Casablanca  
Tél. : 05 22 22 53 27 - GSM : 07 07 78 78 00 - E-mail : cabinet.dr.hananebougteb@gmail.com

Patente 36300382 - IF 15261205 - ICE 000149143000094

**Miya CHRAIBI**

Pharmacien Biologiste  
Diplômée de l'Université de Montpellier  
Ancienne Interne au CHU de Montpellier  
D.U. d'Assurance Qualité de la Faculté de Pharmacie Paris V

Dossier ouvert le : 02/06/21

Prélèvement effectué à 09:25

Edition du : 02/06/21

**Madame AIT M HAMED KHADIJA**

Docteur HANANE BOUGTEB

Réf. : 21F32

Page : 4/6

**Compte Rendu d'Analyses**

**TRANSAMINASES**

TRANSAMINASES ASAT (GOT) : **21** UI/l (37°C)

Normales

< 32

Antériorités

19

(Cobas Roche diagnostics)

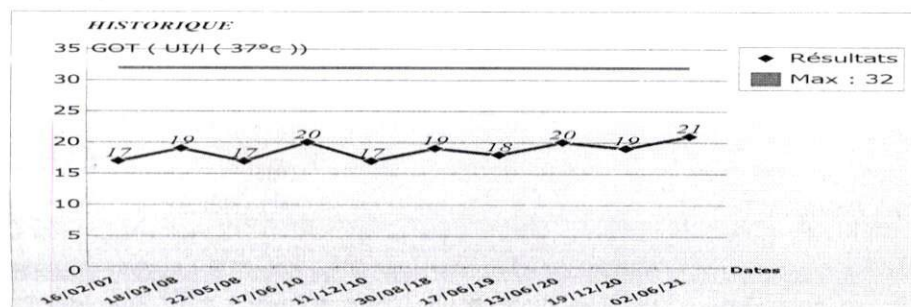

(GPT) : **11** UI/l (37°C)

TRANSAMINASES ALAT

< 33

17

(Cobas Roche diagnostics)

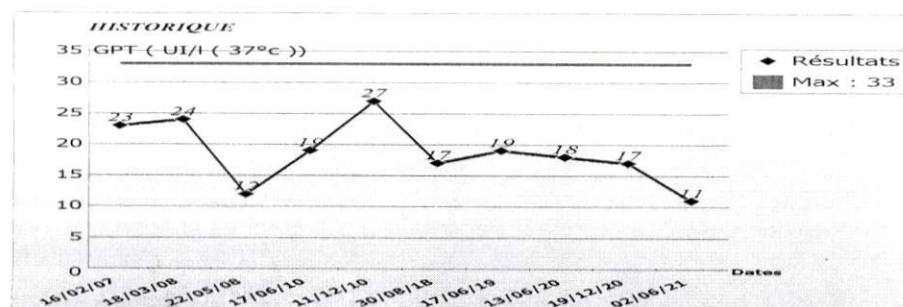

**TROPONINE Ic**

(Technique ELFA Biomérieux)

RESULTAT : **0,08** ug/l

Interprétation

Sujet sain : < 0,5  
Seuil de diagnostic pour I.A.M. : < 2 ug/l

**MIYA CHRAIBI**  
Pharmacien Biologiste



**Miya CHRAIBI**

Pharmacien Biologiste  
Diplômée de l'Université de Montpellier  
Ancienne Interne au CHU de Montpellier  
D.U. d'Assurance Qualité de la Faculté de Pharmacie Paris V

Dossier ouvert le : 02/06/21

Prélèvement effectué à 09:25

Edition du : 02/06/21

**Madame AIT M HAMED KHADIJA**

Docteur HANANE BOUGTEB

Réf. : 21F32

Page : 5/6

**Compte Rendu d'Analyses**

Normales

Antériorités

19/03/21

**peptide natriurétique B (proBNP)**

(Technique Chimiluminescence ELECSYS 2010)

RESULTAT : 984 pg/ml

interprétation des resultats:

diagnostic de l'insuffisance cardiaque chronique (ICC):

Inf. à 75 ans:

. Inf. à 125 pg/ml: ICC très improbable

. Sup. à 125 pg/ml: ICC possible

Sup. à 75 ans:

. Inf. à 450 pg/ml: ICC très improbable

. Sup. à 450 pg/ml: ICC possible

Diagnostic de l'insuffisance cardiaque Aigue (ICA):

Quel que soit l'âge:

. Inf. à 300 pg/ml: ICC très improbable

Inf. à 50 ans :

. 300-450 pg/ml: ICA possible

. Sup. à 450 pg/ml: ICA probable

De 50 à 75 ans:

. 300-900 pg/ml: ICA possible

. Sup. à 900 pg/ml: ICA probable

>75 ans:

. 300-1800 pg/ml: ICA possible

. Sup. à 1800 pg/ml: ICA probable

GAMMA GT : 12 UI/l ( 37°C )

< 45

19/12/20

39

(Cobas Roche diagnostics)

PHOSPHATASES ALCALINES : 94 UI/l ( 37°C )

35 - 104

100

(Cobas Roche diagnostics)

**MIYA CHRAIBI**  
Pharmacien Biologiste

**Prélèvement à domicile sur rendez-vous**

37, Rue George Sand, Val Fleuri Maârif, Casablanca - Tél. : 05 22 25 59 76 / 77 - 05 22 98 43 51

E-mail : labostendhal@gmail.com - Patente : 35803767 - C.N.S.S. : 6644109 - I.F. : 42200812 - I.C.E. : 001714856000092

**Miya CHRAIBI**

Pharmacien Biologiste  
Diplômée de l'Université de Montpellier  
Ancienne Interne au CHU de Montpellier  
D.U. d'Assurance Qualité de la Faculté de Pharmacie Paris V

Dossier ouvert le : 02/06/21

Prélèvement effectué à 09:25

Edition du : 02/06/21

**Madame AIT M HAMED KHADIJA**

Docteur HANANE BOUGTEB

Réf. : 21F32

Page : 6/6

**Compte Rendu d'Analyses**

**HORMONOLOGIE**

**THYREOSTIMULINE ( TSH us )**

(Technique ELFA Vidas Biomérieux )

Normales

Antériorités

RESULTAT

: **1,28**  $\mu\text{UI/ml}$

0,15 - 4,9

0,60

La TSH est l'indicateur le plus sensible pour évaluer un dysfonctionnement thyroïdien. Une variation minime de la T4L provoque une réponse très amplifiée de la TSH. Cependant, la TSH répond aux variations de la T4L avec un temps de latence important, au moins 8 semaines pour une réponse complète.

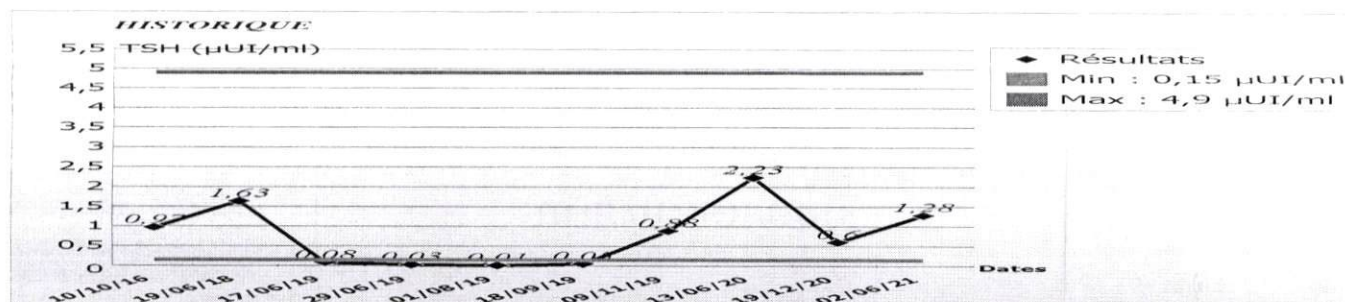

**MIYA CHRAIBI**  
Pharmacien Biologiste



**Miya CHRAIBI**

Pharmacien Biologiste  
Diplômée de l'Université de Montpellier  
Ancienne Interne au CHU de Montpellier  
D.U. d'Assurance Qualité de la Faculté de Pharmacie Paris V

Dossier ouvert le : 02/06/21

Prélèvement effectué à 09:25

Edition du : 02/06/21

**Madame AIT M HAMED KHADIJA**

**Docteur HANANE BOUGTEB**

Réf. : 21F32

Page : 3/6

**Compte Rendu d'Analyses**

		Normales	Antériorités
PROTEINE C REACTIVE (CRP)	: 9,79 * mg/l	< 5	19/03/21 2,34

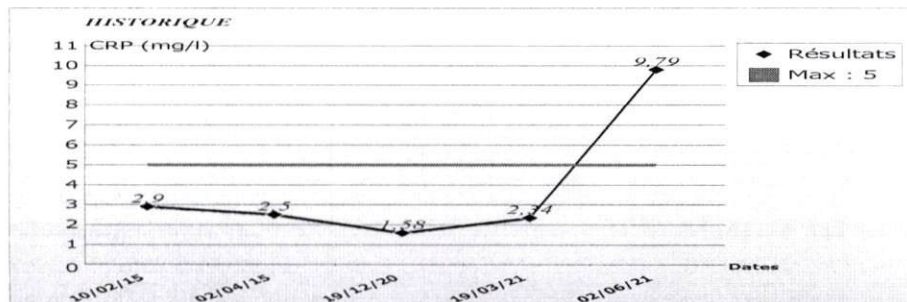

**FERRITINE**

(Biomérieux Vidas)

RESULTAT	: 5,8 * µg/l	15 - 110	6,3
----------	--------------	----------	-----

NB: La ferritine est élevée à la naissance avec des valeurs maximales vers 2 mois.  
Les taux adultes (20-220) sont atteints après la puberté.

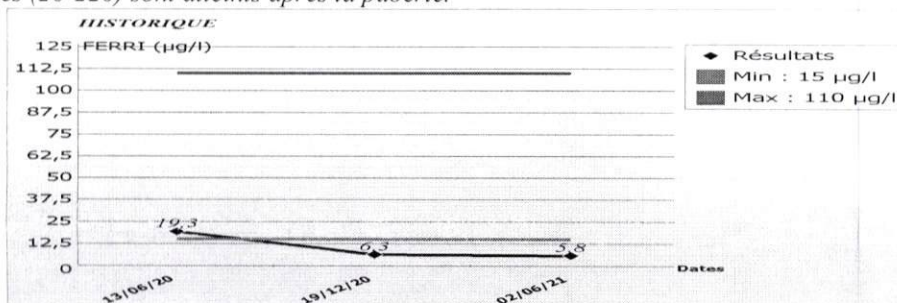

**MIYA CHRAIBI**  
Pharmacien Biologiste

**Miya CHRAIBI**

Pharmacien Biologiste  
Diplômée de l'Université de Montpellier  
Ancienne Interne au CHU de Montpellier  
D.U. d'Assurance Qualité de la Faculté de Pharmacie Paris V

Dossier ouvert le : 02/06/21

Prélèvement effectué à 09:25

Edition du : 02/06/21

**Madame AIT M HAMED KHADIJA**

Docteur HANANE BOUGTEB

Réf. : 21F32

Page : 2/6

**Compte Rendu d'Analyses**

			Normales	Antériorités
CALCIUM	:	<b>94</b> mg/l	85 - 107	92
(Cobas Roche diagnostics)	Soit :	<b>2,35</b> mmol/l	2,12 - 2,67	2,30
MAGNESIUM PLASMATIQUE	:	<b>18</b> mg/l	17 - 24	20
	Soit :	<b>0,75</b> mmol/l	0,7 - 0,99	0,82
GLYCEMIE A JEUN	:	<b>0,95</b> g/l	0,7 - 1,1	0,76
(Cobas Roche diagnostics)	Soit :	<b>5,3</b> mmol/l	3,9 - 6,1	4,2

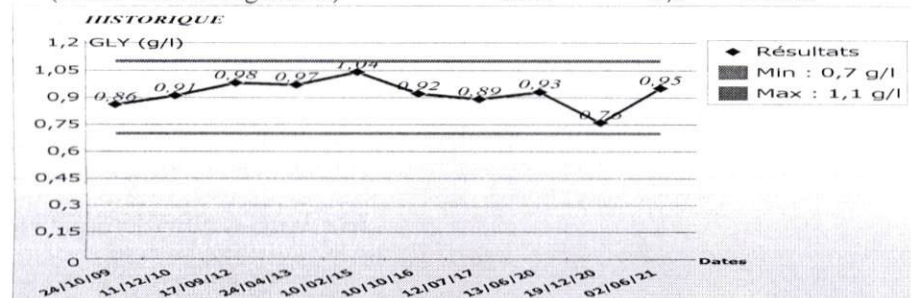

UREE SANGUINE	:	<b>0,38</b> g/l	0,15 - 0,5	0,33
(Cobas Roche diagnostics)	Soit :	<b>6,33</b> mmol/l	2,5 - 8,3	5,50

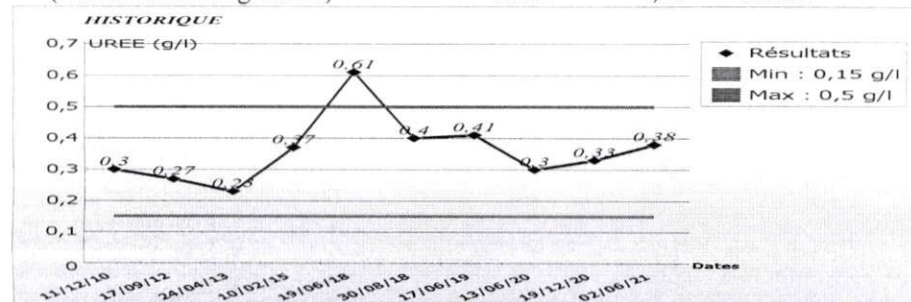

CREATININE SANGUINE	:	<b>8,4</b> mg/l	5 - 9	5,2
(Cobas Roche diagnostics)	Soit :	<b>74</b> µmol/l	44 - 80	46

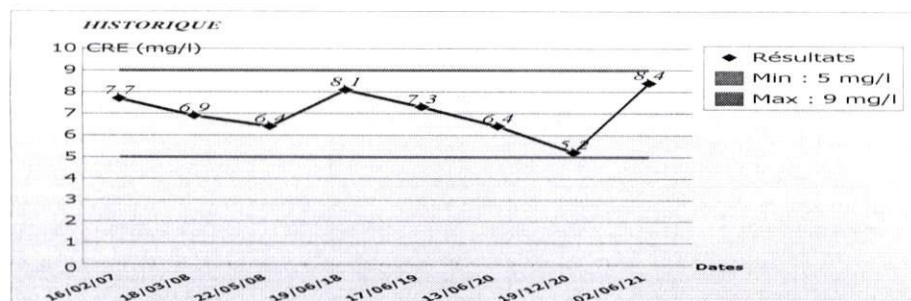

**MIYA CHRAIBI**  
Pharmacien Biologiste

**Prélèvement à domicile sur rendez-vous**



**Miya CHRAIBI**

Pharmacien Biologiste  
Diplômée de l'Université de Montpellier  
Ancienne Interne au CHU de Montpellier  
D.U. d'Assurance Qualité de la Faculté de Pharmacie Paris V

Dossier ouvert le : 02/06/21  
Prélèvement effectué à 09:25  
Edition du : 02/06/21

**Madame AIT M HAMED KHADIJA**  
**Docteur HANANE BOUGTEB**  
Réf. : 21F32

Page : 1/6

**Compte Rendu d'Analyses**

**HEMATOLOGIE**

**NUMERATION FORMULE SANGUINE**

(SYSMEX XN - 550)

				Normales (Femme Adulte)	Antériorités 19/03/21
<b>HEMATIES</b>					
Globules rouges	:	4,01	10 <sup>6</sup> /mm <sup>3</sup>	4 - 5,4	4,16
Hémoglobine	:	10,9	* g/100 ml	12 - 16	11,3
Hématocrite	:	35,0	* %	37 - 47	36,0
VGM	:	87	μ <sup>3</sup>	80 - 95	
TCMH	:	27	pg	27 - 33	
CCMH	:	31	%	30 - 36	
<b>GLOBULES BLANCS</b>					
	:	7 300	/mm <sup>3</sup>	4000 - 10000	7630
<b>FORMULE LEUCOCYTAIRE</b>					
Polynucléaires neutrophiles	:	48	%	2000 - 7500	3197
Polynucléaires éosinophiles	:	6	%	40 - 300	961
Polynucléaires basophiles	:	0	%	< 100	0
Lymphocytes	:	33	%	1500 - 4000	2617
Monocytes	:	13	%	40 - 800	801
<b>NUMERATION DES PLAQUETTES</b>					
	:	296	10 <sup>3</sup> /mm <sup>3</sup>	150 - 400	246

**VITESSE DE SEDIMENTATION**

				Normales	Antériorités
1 <sup>ère</sup> Heure	:	33	mm	H : VS < Age/2	19
2 <sup>ème</sup> Heure	:	80	mm	F : VS < (Age+10) / 2	50

**BIOCHIMIE**

SODIUM	:	136	mEq/l	135 - 145	140
(Cobas Roche diagnostics)					
POTASSIUM	:	4,4	mEq/l	3,5 - 5	4,1
(Cobas Roche diagnostics)					

**Prélèvement à domicile sur rendez-vous**

**MIYA CHRAIBI**  
Pharmacien Biologiste

# ECG

## Cabinet Dr BOUGTEB Hanane

NOM: KHADIJA AIT M'HAMED ID : Genre : Femme Age : 73 DOB : 01-01-1945 Date of Test : 01-06-2021 10:09  
Case #: Investigation #: Médecin Référent: Dr Hanane BOUGTEB

10mm/mV 25mm/s

Filtre Principal: On Filtre ADS: On

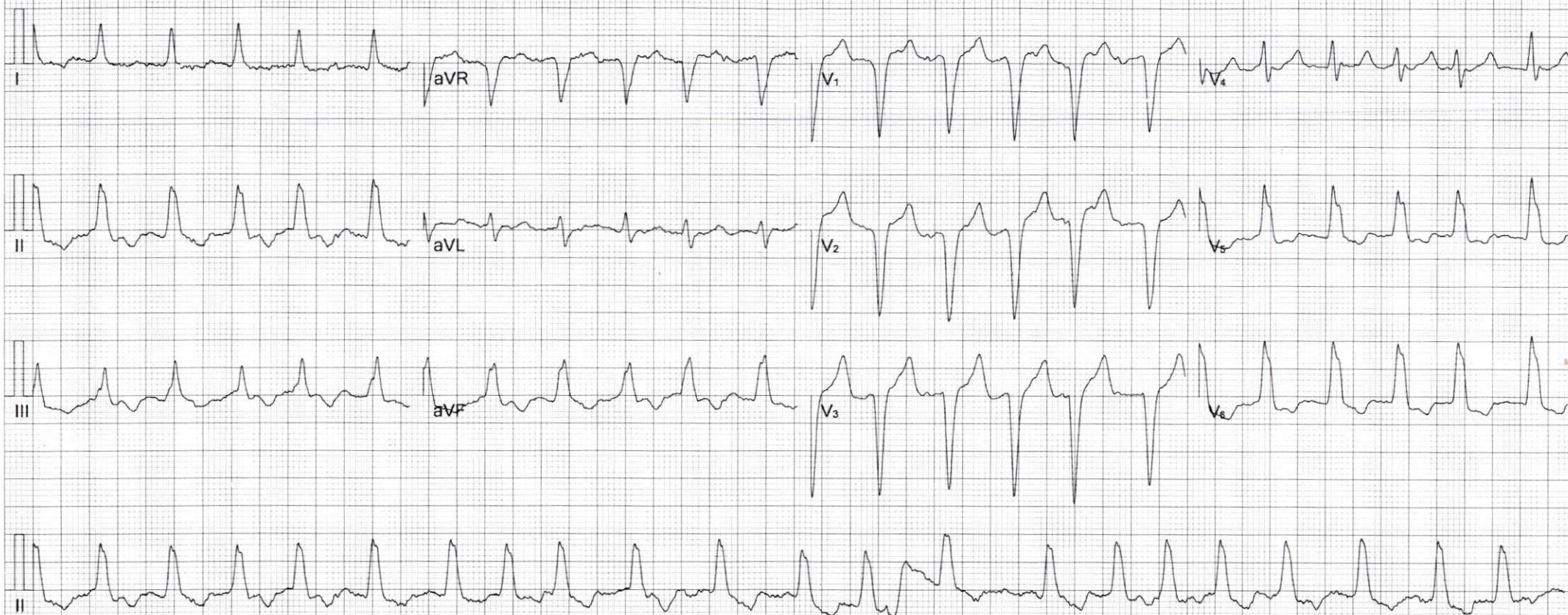

Fréquence :	1000 Hz	Intervalle QT :	382 ms
Durée Echantillon :	15 s	Intervalle QTc :	535 ms
FC :	118 bpm	Axe P :	-129.2°
Durée P :	77 ms	Axe QRS :	62.0°
Durée QRS :	131 ms	Axe T :	-98.0°
Durée T :	221 ms	RV5/SV1:	0.90/1.36mV
PQ Interval :	180 ms	RV5+SV1:	2.27mV

Suggestion :

TA = 123/71

Signature Médecin:

**Docteur Hanane BOUGTEB**  
Cardiologue  
Cabinet de Cardiologie  
115, Avenue du 1er Chasse Berru N° 2  
Boulevard de la République  
Tél: 05 22 42 10 10  
Fax: 05 22 42 10 11  
N° 1034413