

RECOMMANDATIONS IMPORTANTES A LIRE POUR ACTIVER LES REMBOURSEMENTS ET EVITER LES REJETS

Conditions générales :

- Le cadre réservé à l'adhérent doit être dûment renseigné.
- Le cadre réservé au médecin doit être renseigné par le praticien lui-même notamment la nature de la maladie.
- La validité de la feuille de soins est limitée à 3 mois à compter de la première consultation.
- L'entente préalable est exigée pour toute hospitalisation médicale, chirurgicale, soins dentaires spéciaux, extractions multiples, parodontie orthodontie, prothèses dentaires, prothèses auditives ou orthopédiques ainsi que pour tous les actes effectués en série.
- En cas d'accident, une déclaration précisant les causes et circonstances de l'accident est à joindre à la feuille de soins.

Pharmacie :

- Les vignettes des médicaments doivent être obligatoirement jointes aux ordonnances.
- Pour les médicaments sans vignettes une facture de la pharmacie doit être jointe.

Diagnostique et Biologie :

- La facture ainsi qu'une copie des résultats des analyses ou du compte rendu (sous pli confidentiel) doivent être jointes à l'ordonnance médicale pour toute demande de remboursement.
- Un pli confidentiel du médecin prescripteur des analyses ou radios peut être demandé par le médecin conseil de la mutuelle.

Optique :

- L'ordonnance du médecin prescripteur et la facture de l'opticien sont à joindre à la feuille de soins.

Educations :

- L'entente préalable renseignée par le médecin prescripteur est exigée avant le début des séances de rééducations.

- Pour le remboursement, la facture et le calendrier des séances effectuées sont à joindre à la feuille de soins.

Prothèses :

- En cas de prothèses ou de traitement canaux, l'accord préalable renseigné sur la feuille de soins est obligatoire avant le début de traitement.

- La facture doit être jointe à la feuille de soins pour toute demande de remboursement.

- La radio-après soins est obligatoire, en cas de prothèses ou de traitement canaux.

Maladie et Affection Longue Durée ALD et ALC :

- La déclaration de maladie chronique doit être renseignée par le médecin prescripteur et renouvelée tous les 6 mois.



MUPRAS
Mutuelle de Prévoyance
& d'Actions Sociales
de Royal Air Maroc

Déclaration de Maladie

N° M21- 0057153

☒ Maladie

☐ Dentaire

☐ Optique

☐ Autres

Cadre réservé à l'adhérent (e)

Matricule : 1439 Société : Retraite Ex RAM
☐ Actif ☒ Pensionné(e) ☐ Autre :
Nom & Prénom : HARBOUZE Ahmed
Date de naissance : 26/12/1952
Adresse : 24 Route Ouled Ziane Appartement 14
Casablanca
Tél. : 0661885624 Total des frais engagés : 2553,00 Dhs

Cadre réservé au Médecin

Cachet du médecin :
Date de consultation : 05/07/2021
Nom et prénom du malade : Harbouze Ahmed Age : 68
Lien de parenté : ☐ Lui-même ☐ Conjoint ☐ Enfant
Nature de la maladie : Diabète
En cas d'accident préciser les causes et circonstances :
Dans le cas où la maladie aurait un caractère confidentiel, communiquer les renseignements sous pli confidentiel à l'attention du médecin conseil de la Mutuelle.

J'atteste sur l'honneur l'exactitude des renseignements portés sur la présente déclaration. J'ai
avoir pris connaissance de la clause relative à la protection des données personnelles.
Fait à : Casablanca Le : 06/07/2021
Signature de l'adhérent(e) :

Autorisation CNDP N° A-A-215 / 2019

Docteur JABRI Leila

Spécialiste en Endocrinologie

Diabétologie

Maladies Métaboliques

Diplômée de la Faculté

de Médecine de NICE

Diplômée en Echographie

Thyroïdienne - Université Paris Descartes

05 Juillet 2021

الدكتورة جبري ليلي

اختصاصية في مرض السكري

أمراض الغدد الصم - أمراض الايض

خريجة كلية الطب بنيس بفرنسا

حاصلة على دبلوم الفحص بالصدى

للغة الدرقية

Casablanca, le في الدار البيضاء

M. HARBOUZE AHMED

399,00 x 3

1/ Galvus Met 50/1000 mg

1 Matin et 1 Soir pendant 3 mois après le repas

49,60

2) Dure forte 100,000 UI

1 sup 12 semaines pl 6 semaines
(3 ampoules)

1219,60

PHARMACIE DU SOLEIL
EL ATIQ M. - Pharmacien
43, Rue Mohammed VI
CASABLANCA
Tél: 05 22 30 11 09 / 05 22 30 12 35

Dr. JABRI LEILA
Spécialiste en Endocrinologie
Diabétologie et Maladies Métaboliques
Rég. Sana IMM 406 - 3ème Etage
Bd El Qods Al Anik Chock - Casablanca
Tél: 05 22 50 66 06
INPE: 091166082

Dr. JABRI LEILA
Spécialiste en Endocrinologie
Diabétologie et Maladies Métaboliques
Rég. Sana IMM 406 - 3ème Etage
Bd El Qods Al Anik Chock - Casablanca
Tél: 05 22 50 66 06
INPE: 091166082



118001 031092
GALVUS MET® 50 mg/1000 mg
Boîte de 60 comprimés pelliculés
PPV : 390.00 DH

شارع القدس إقامة الصفا تجزئة السكن الانيق عمارة 405 رقم 18 الطابق الثالث الدار البيضاء

Bd El Qods, Résidence SAFFA, lotissement Assakan Al Anik, Imm 405 - 3ème étage N° 18 - Casablanca

Tél.: 05 22 50 66 06 - Email : diabeto.jabri@gmail.com



6 118001 031092

GALVUS MET® 50 mg/1000 mg
Boîte de 60 comprimés pelliculés
PPV : 390.00 DH



6 118001 031092

GALVUS MET® 50 mg/1000 mg
Boîte de 60 comprimés pelliculés
PPV : 390.00 DH

Docteur JABRI Leila

Spécialiste en Endocrinologie

Diabétologie

Maladies Métaboliques

Ancienne Interne du CHU de NICE

Diplômée de la Faculté

de Médecine de NICE

الدكتورة جبري ليلى

اختصاصية في مرض السكري

أمراض الغدد الصم - أمراض الايض

خريجة كلية الطب بنيس بفرنسا

Casablanca, le 01/07/2024 في الدار البيضاء

Dr Harbouze
Ahmed

— (Signature)

— HAN

Laboratoire MOKAWAMA

DN-16/02/1952

S 1020721001

HARBOUZE Ahmed



Mr

GLY+AU+TSH+VITAD

LABORATOIRE MOKAWAMA D'ANALYSES MEDICALES
Dr. BENAZZOUZ Verjil
Place Dakar (Rond point CHIMICOLOR)
Angle Bd La Gironde et Bd La Résistance
N°14, 1er étage - Casablanca
Tél : 05 22 44 81 80 - Fax : 05 22 44 82 83

Dr. JABRI LEILA
Spécialiste en Endocrinologie
Maladies Métaboliques
Bd El Qods Assakan Al Anik, Imm 405 - 3ème étage
Tél : 05 22 50 66 06
Email : diabeto.jabri@gmail.com

شارع القدس إقامة الصفا تجزئة السكن الانيق عمارة 405 رقم 18 الطابق الثالث الدار البيضاء

Bd El Qods, Résidence SAFFA, lotissement Assakan Al Anik, Imm 405 - 3ème étage N° 18 - Casablanca

Tél.: 05 22 50 66 06 - Email : diabeto.jabri@gmail.com

Facture



N° facture : 2021-2057

Date : 02/07/2021

Patient : Mr HARBOUZE Ahmed

Analyses	Valeur en B	Montant
Glycémie à jeûn	30	40,20
HEMOGLOBINE GLYCOSYLEE A1C	100	134,00
ACIDE URIQUE	30	40,20
TSH-us : Thyréostimuline-Hormone Ultra sensible	250	335,00
VITAMINE D 25-Hydroxy-vitD (25 OH D2+D3)	350	469,00
Total B	760	1 018,40
APB	1,0	15,00
Majoration de garde		
Total		1 033,40

Arrêtée la présente facture à la somme de : Mille trente-trois dirhams 40 centimes***

Laboratoire d'Analyses
Médicales Mokawama
Séoul Dakar, Angle Bd. La Résistance
et Bd. La Circulaire, n° 11 - Casablanca

Casablanca, le 03/07/2021

Code Patient 15-00422



Nom : Mr HARBOUZE Ahmed

Dossier N° : 020721-001 Prélèvement du: 02/07/2021 7:38

Compte rendu d'analyses

ANALYSES DE BIOCHIMIE (SANG)

GLYCEMIE A JEUN

(Tech. GLUCOSE OXYDASE /PEROXYDASE, sur Biosystem)

: 1,21 g/l
6,72 mmol/l

Valeurs Usuelles

(0,7 - 1,1)

(3,89 - 6,11)

Antériorité

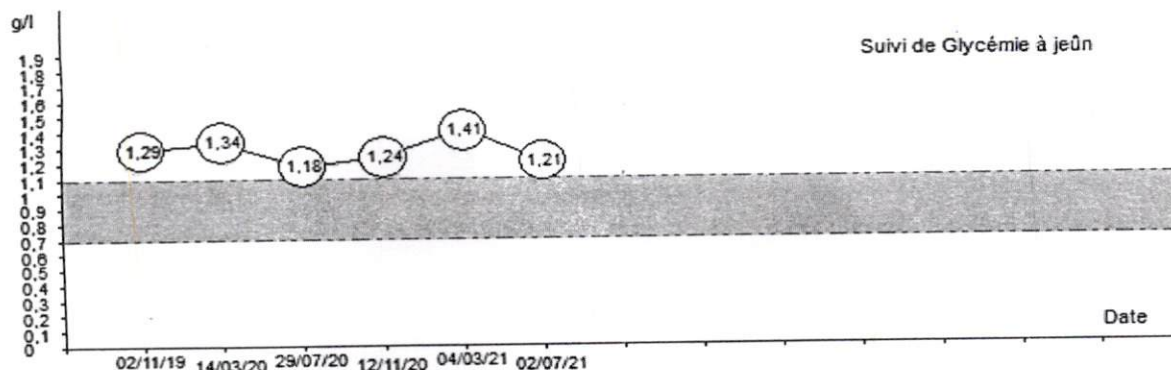

HÉMOGLOBINE GLYCOSYLÉE A1C

(Tech. HPLC sur D10 Bio-Rad)

: 7,60 %

(4,5 - 6,3)

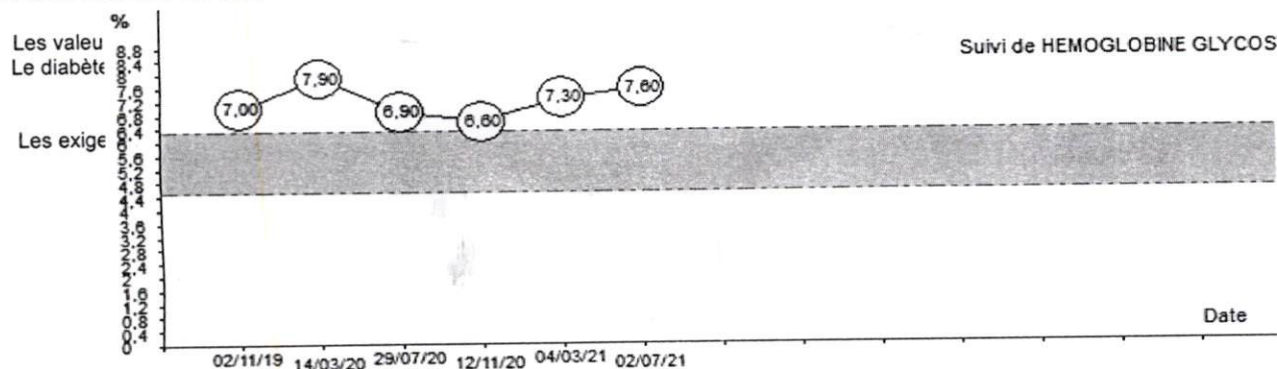

LABORATOIRE MOKAWAMA D'ANALYSES MÉDICALES

Dr. BENAZZOU Narjis

Place Dakar (Rond point CHIMICOLOR)

Angle Bd La Gironde et Bd La Résistance

N°14, 1er étage - Casablanca

Place Dakar (Rond point CHIMICOLOR) Angle Bd La Gironde et Bd La Résistance. N°14, 1er étage - Casablanca

Tél : 05 22 44 81 80 - Fax : 05 22 44 81 83 - Mail : labomokawama@gmail.com

Patente : 32609000 - ICE N°: 000428439000076

Dossier N° : 020721-001

Mr HARBOUZE Ahmed

ANALYSES DE BIOCHIMIE (SANG)

ACIDE URIQUE

(Tech. URICASE/PEROXIDASE, sur biosystem)

: 62,43 mg/l

371,46 μ mol/l

Valeurs Usuelles

(30 - 70)

(178,5 - 416,5)

Antériorité

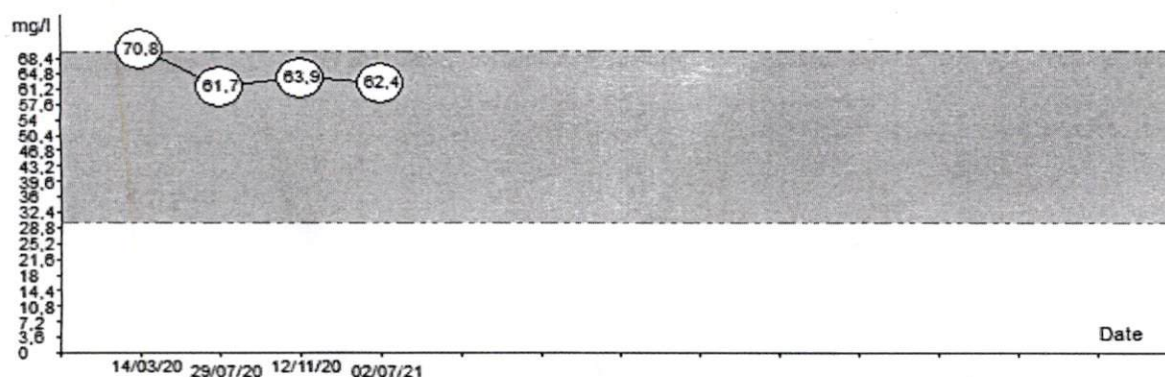

ANALYSES HORMONALES

TSH-US : THYREOSTIMULINE-HORMONE :

(Technique ELFA sur VIDAS Biomérieux)

1,757 mUI/l

Valeurs Usuelles

(0,25 - 5)

Antériorité

- Euthyroidie: 0,25 - 5 μ UI/l
- Hyperthyroidie : <0,15 μ UI/l
- Hypothyroidie : >7 μ UI/l

VITAMINES

VITAMINE D-25-Hydroxy-vitD(25 OH D2+D3) :

(Tech. ELFA sur VIDAS. Biomérieux)

15,40 ng/ml

38,50 nmol/l

Valeurs Usuelles

(30 - 100)

(75 - 250)

Antériorité

Interprétation:

- < 20ng/ml: Déficient
- 20-29ng/ml : Insuffisant
- 30-100ng/ml: Suffisant
- >100ng/ml: Toxicité potentielle

NB: Attention, changement de technique et des valeurs usuelles!

Nous vous remercions de votre confiance et vous souhaitons bon rétablissement

Le Biologiste

LABORATOIRE MOKAWAMA D'ANALYSES MÉDICALES

Dr. BENAZZOU Narjis

Place Dakar (Rond point CHIMICOLOR)

Angle Bd La Gironde et Bd La Résistance

N°14, 1er Étage - Casablanca

Tél : 05 22 44 81 80 - Fax : 05 22 44 81 83

Place Dakar (Rond point CHIMICOLOR) Angle Bd La Gironde et Bd La Résistance. N°14. 1er Étage - Casablanca

Tél : 05 22 44 81 80 - Fax : 05 22 44 81 83 - Mail : labomokawama@gmail.com

Patente : 32609000 - ICE N°: 000428439000076

Rapport de patient

Bio-Rad
D-10
N° Série: #DJ5F028603 Version Logiciel : 4.20-2
Id. de l'échantillon: 2020721001
Date d'injection 03/07/2021 10:55
N° d'injection : 1 Méthode : HbA1c
N° de portoir : --- Position du portoir : 1

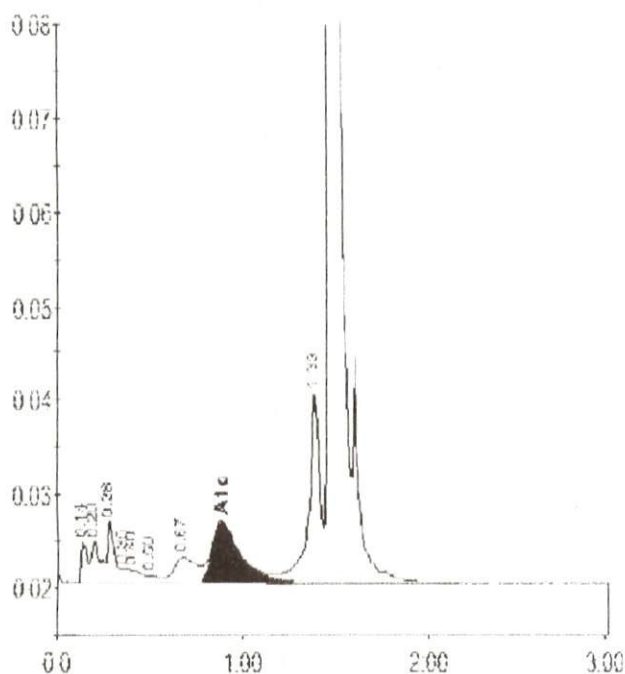

Table des pics - ID: 2020721001

Pic	Tps.Ret	Hauteur	Aire	% Aire
Unknown	0.14	4497	9877	0.8
A1a	0.20	4646	15083	1.2
A1b	0.28	6887	17778	1.5
Unknown	0.35	1547	5950	0.5
F	0.40	1348	4815	0.4
Unknown	0.50	788	3932	0.3
LA1c/CHb-1	0.67	2763	24305	2.0
A1c	0.88	6519	69819	7.6
P3	1.39	20415	88403	7.3
A0	1.47	312828	974566	80.2
Aire totale :		1214528		

Concentration :	%
A1c	7.6