

RECOMMANDATIONS IMPORTANTES A LIRE POUR TIVER LES REMBOURSEMENTS ET EVITER LES REJETS

ditions générales :

Le cadre réservé à l'adhérent doit être dûment renseigné.

Le cadre réservé au médecin doit être renseigné par le praticien lui-même notamment la nature de la maladie.

La validité de la feuille de soins est limitée à 3 mois à compter de la première consultation.

L'entente préalable est exigée pour toute hospitalisation médicale, chirurgicale, soins dentaires spéciaux, extractions multiples, parodontie orthodontie, prothèses dentaires, prothèses auditives ou orthopédiques ainsi que pour tous les actes effectués en série.

En cas d'accident, une déclaration précisant les causes et circonstances de l'accident est à joindre à la feuille de soins.

rmacie :

Les vignettes des médicaments doivent être obligatoirement jointes aux ordonnances.

Pour les médicaments sans vignettes une facture de la pharmacie doit être jointe.

biologie et Biologie :

La facture ainsi qu'une copie des résultats des analyses ou du compte rendu (sous pli confidentiel) doivent être jointes à l'ordonnance médicale pour toute demande de remboursement.

Un pli confidentiel du médecin prescripteur des analyses ou radios peut être demandé par le médecin conseil de la mutuelle.

ique :

L'ordonnance du médecin prescripteur et la facture de l'opticien sont à joindre à la feuille de soins.

éducation :

L'entente préalable renseignée par le médecin prescripteur est exigée avant le début des séances de rééducations.

Pour le remboursement, la facture et le calendrier des séances effectuées sont à joindre à la feuille de soins.

ntaire :

En cas de prothèses ou de traitement canaux, l'accord préalable renseigné sur la feuille de soins est obligatoire avant le début de traitement.

La facture doit être jointe à la feuille de soins pour toute demande de remboursement.

La radio-après soins est obligatoire en cas de prothèses ou de traitement canaux.

maladie et Affection Longue Durée ALD et ALC :

La déclaration de maladie chronique doit être renseignée par le médecin prescripteur et renouvelée tous les 6 mois.

Adresses Mails utiles

Réclamation : contact@mupras.com
Prise en charge : pec@mupras.com
Adhésion et changement de statut : adhesion@mupras.com

MUPRAS garantit le respect de la loi n° 09-08 relative à la protection des personnes physiques à l'égard du traitement des données à caractère personnel.

MUPRAS : Centre Allal Ben Abdellah - 6ème Etage Angle Rue Mohamed Fakir et Rue Allal Ben Abdellah - Quartier de l'Horloge
Casablanca 20000 - Tél. : 05 22 20 45 45 (LG) - Fax : 05 22 22 78 18 - www.mupras.com



Déclaration de Maladie

N° M21- 050403

☒ Maladie

☐ Dentaire

☐ Optique

☐ Autres

Cadre réservé à l'adhérent (e)

Matricule : 2521

Société :

☐ Actif

☒ Pensionné(e)

☐ Autre :

Nom & Prénom : ZEDDAGH KHADIJA

Date de naissance : 02.03.51

Adresse : RUE 30 - NR 43 - KERIMATE

Tél. : 06 36 76 22 79

Total des frais engagés :

Dhs

Cadre réservé au Médecin

Cachet du médecin :

Dr Asmae EL KHADIR
Spécialiste En Hépatologie
Et Proctologie
Bureau N° 6 - Magasin - Casablanca
Tél: 05 22 23 25 82

Date de consultation : 02.06.2021

Nom et prénom du malade : Zeddagh Khadija

Age :

Lien de parenté :

☐ Lui-même

☐ Conjoint

☐ Enfant

Nature de la maladie : Proctologie

En cas d'accident préciser les causes et circonstances :

Dans le cas où la maladie aurait un caractère confidentiel, communiquer les renseignements sous pli confidentiel à l'attention du médecin conseil de la Mutuelle.

J'atteste sur l'honneur l'exactitude des renseignements portés sur la présente déclaration. Je déclare avoir pris connaissance de la clause relative à la protection des données personnelles.

Fait à : CASABLANCA

Le : 02.06.2021

Signature de l'adhérent(e) : Zeddagh

RELEVÉ DES FRAIS ET HONORAIRES

Dates des Actes	Natures des Actes	Nombre et Coefficient	Montant détaillé des Honoraires	Cachet et signature du Médecin attestant le Paiement des Actes
02/06/21	Cs		300 DH	
06/06/21	Echographie		200 DH	
12/06/21	Examen proctologique		400 DH	

INPE

092006048

EXECUTION DES ORDONNANCES

Cachet du Pharmacien ou du Fournisseur	Date	Montant de la Facture
	21/06/21	277,60
	22/06/21	706,40

ANALYSES - RADIOGRAPHIES

Cachet et signature du Laboratoire et du Radiologue	Date	Désignation des Coefficients	Montant des Honoraires
	21/06/21	2362	3020 DH

AUXILIAIRES MEDICAUX

Cachet et signature du Praticien	Date des Soins	Nombre				Montant détaillé des Honoraires
		AM	PC	IM	IV	

RELEVÉ DES FRAIS ET HONORAIRES

Le praticien est prié de préciser la dent traitée, l'acte pratiqué en indiquant la nature des soins.

Important :

Veuillez joindre les radiographies en cas de prothèses ou de traitement canaux, ainsi que le bilan

SOINS DENTAIRES	Dents Traitées	Nature des Soins	Coefficient																						
				Coefficient DES TRAVAUX																					
				MONTANTS DES SOINS																					
				DEBUT D'EXECUTION																					
				FIN D'EXECUTION																					
O.D.F PROTHESES DENTAIRES	DETERMINATION DU COEFFICIENT MASTICATOIRE <table border="1"> <tr> <td>H</td> <td></td> <td></td> </tr> <tr> <td>25533412</td> <td>21433552</td> <td></td> </tr> <tr> <td>00000000</td> <td>00000000</td> <td></td> </tr> <tr> <td>D</td> <td></td> <td>G</td> </tr> <tr> <td>00000000</td> <td>00000000</td> <td></td> </tr> <tr> <td>35533411</td> <td>11433553</td> <td></td> </tr> <tr> <td>B</td> <td></td> <td></td> </tr> </table>			H			25533412	21433552		00000000	00000000		D		G	00000000	00000000		35533411	11433553		B			Coefficient DES TRAVAUX
H																									
25533412	21433552																								
00000000	00000000																								
D		G																							
00000000	00000000																								
35533411	11433553																								
B																									
	(Création, remont, adjonction) Fonctionnel, Thérapeutique, nécessaire à la profession			MONTANTS DES SOINS																					
				DATE DU DEVIS																					
				DATE DE L'EXECUTION																					

VISA ET CACHET DU PRATICIEN ATTESTANT LE DEVIS

VISA ET CACHET DU PRATICIEN ATTESTANT L'EXECUTION

Spécialiste en Hépto-Gastroentérologie
Ancienne Proctologue à l'hôpital Saint Joseph-Paris, France
Ancienne Interne des hôpitaux de Lille, France
Echographie et Endoscopie digestives
D.U "Proctologie Médicale et Chirurgicale"
D.U "Maladies Inflammatoires Chroniques de l'intestin"
D.U "Diététique médicale et Nutrition"
D.U "Réanimation Hépatique"



أخصائية أمراض الكبد والجهاز الهضمي
طبيبة سابقا بمركز أمراض وجراحة المخرج
مستشفى سان جوزيف - باريس - فرنسا
طبيبة سابقا بالمستشفى الجامعي - نيل - فرنسا
التشخيص بالمنظار الداخلي والصدى
أمراض وجراحة المخرج
التغذية والحمية

02/06/2021

Dr Asmae EL KHADIR
Spécialiste En Hépatologie
Et Proctologie
Espace El Mansour, Bureau N°6, Maarif - Casablanca
Tél : 0522 23 35 82 / GSM : 0667 95 72 24
Email : docteur.elkhadir@gmail.com

PPV : 32 DH 50

PROFENID 100 MG
30 CP PEL
P.P.V : 70DH90
6 118000 060802

SYNTHEMEDIC
22 rue zoubir benou el ouam roches
noires casablanca
INEXIUM
20 mg Cpr GR
Boîte 14
64015DMP 21NRQ P.P.V : 82,10 DH
6 118001 020591

Dr Asmae El KHADIR

Spécialiste en Hépatogastroentérologie
Ancienne Proctologue à l'hôpital Saint Joseph-Paris, France
Ancienne Interne des hôpitaux de Lille, France
Echographie et Endoscopie digestives
D.U "Proctologie Médicale et Chirurgicale"
D.U "Maladies Inflammatoires Chroniques de l'intestin"
D.U "Diététique médicale et Nutrition"
D.U "Réanimation Hépatique"



الدكتورة أسماء الخضير

أخصائية أمراض الكبد والجهاز الهضمي
طبيبة سابقا بمركز أمراض وجراحة المخرج
مستشفى سان جوزيف - باريس - فرنسا
طبيبة سابقا بالمستشفى الجامعي، ليل - فرنسا
التشخيص بالمنظار الداخلي والصدى
أمراض وجراحة المخرج
التغذية والحمية

Casablanca le :

02/06/2021

maphar
Zi Zeneb, Ain Sebaa, Casablanca, Maroc
FORTRANS SAC B4
P.P.V. : 142,20 DH
6118001181209

Dr Asmae EL KHADIR
Spécialiste En Hépatogastroentérologie
Bd Yacoub El Mansour Rés Espace El Mansour
3-14-1-4-5 Maarif, Casablanca
Tél: 05 22 23 35 82

142,20 Nme Zeddagh Khadija

1) Fortrans

1 sachet de 1 litre d'eau x 2j

73,50

puis

2) Forlax 1 sachet a 2j dose
a la fin de l'après-midi une 1^{ère}
motte

maphar
Zi Zeneb, Ain Sebaa, Casablanca, Maroc
FORLAX 10G SAC B20
P.P.V. : 73,50 DH
6118001181193

PHARMACIE AL IMAM MEDICAL
Dr. M. El Hachimi
Hay Lakemati, Rue 28, N° 04
Casablanca
Tél.: 05 22 21 33 13
GSM: 06 61 08 55 05

3) Katmagas Transit 2c x 2j après
79,90 48h 1^{er} repas
puis 1c x 2j 15j

PPC: 79,90 DH

PPV 98DH80

1) Nesporan 260 (1 seu Peboite)
98,8 1 cpa 3/1

3) Digoxine 1 cpa 2/1 aut repas
46 15/

4) APPS rex 1 gel/1 le matin
GSM: 06 71 40 33 13
Hay Lakemmat, Rue 28 N 64
Casablanca
46.00
1 gel/1 le soir

PPV: 21.00 DH

Dr Asmae EL KHADIR
Spécialiste En Hépatogastroentérologie
Et Proctologie
22, Bd Yacoub El Mansour Res Espace El Mansour
Bureau N 6, Maarif - Casablanca
Tél: 05 22 23 23 62

Importateur Exclusif
BIOCDEX MAROC
B.P 126 Nouaceur
www.biocodex.ma
P.P.C.: 245,00 DH
CE N°: 34757/2019/DMP

T = 206.40

PHARMACIE AL IMAM MALEK
Dr. MEDDAH MOURAD
Hay Lakemmat, Rue 28 N 64
Casablanca
Tél: 05 22 23 23 62
GSM: 06 01 00 55 45

Anoual

Laboratoire de Biologie medicale
Genetique moleculaire
Radio immuno-analyse
Diagnostic Prenatal
Biologie de la Reproduction

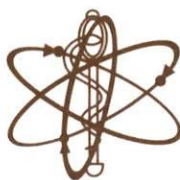

مختبر أنوال

Docteur Jamal FEKKAK
Radio-biologiste
Ancien Attaché des Hôpitaux de Paris
Diplômé de l'Université Paris VII
et de l'Institut Pasteur de Paris
Biologiste Qualiticien

FACTURE N° 2106050028

Mme Khadija ZEDDAGH

Demande N° 2106050028

Date de l'examen : 05-06-2021

Analyses :

Récapitulatif des analyses			
CN	Analyse	Val	Clefs
PSAD	Prélèvement sang adulte	E25	E
	CRP us	B100	B
	COPRO PARASITOLOGIE 3 JOURS	E460	E
	ACE	B250	B
	CA 19.9	B400	B
	NF	B80	B
	TP	B40	B
	TCA	B40	B
	Recherche de sang dans les selles	E200	E
	Examen cytotactéri des urines	E200	E
	CALPROTECTINE	E1000	E

Total des B : 910

TOTAL DOSSIER : 3070 DH

Arrêtée la présente facture à la somme de :trois mille soixante-dix dirhams DH

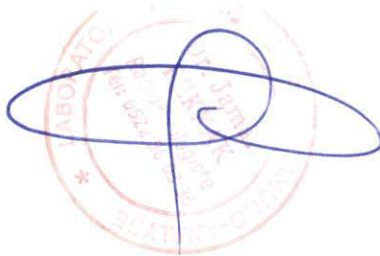

**Il est Strictement Interdit de Changer les Noms,
Prénoms et les Dates des Analyses.**

Dr Asmae El KHADIR

Spécialiste en Hépatogastroentérologie

Ancienne Proctologue à l'hôpital Saint Joseph-Paris, France

Ancienne Interne des hôpitaux de Lille, France

Echographie et Endoscopie digestives

D.U "Proctologie Médicale et Chirurgicale"

D.U "Maladies Inflammatoires Chroniques de l'intestin"

D.U "Diététique médicale et Nutrition"

D.U "Réanimation Hépatique"



الدكتورة أسماء الخضير

أخصائية أمراض الكبد والجهاز الهضمي

طبيبة سابقا بمركز أمراض وجراحة المخرج

مستشفى سان جوزيف - باريس - فرنسا

طبيبة سابقا بالمستشفى الجامعي، ليل - فرنسا

التشخيص بالمنظار الداخلي والصدى

أمراض وجراحة المخرج

التغذية والحمية

Casablanca le :

02/06/21

Me. Zeddagh Khadya

1) EPS (1, 2, 3), Coproculture.

Catprotectine Pécate

2) HémoCult

3) EC BU.

4) ACE, CA19-9

5) NFS, PP, CRP
Bilan d'hémostase



Dr Asmae EL KHADIR
Spécialiste En Hépatogastroentérologie
Et Proctologie

22, Bd Yacoub El Mansour, Résidence Espace El Mansour,
Bureau N°6, Maarif - Casablanca
Tél. 05 22 23 35 82

22, شارع يعقوب المنصور، إقامة فضاء المنصور مكتب رقم 6 معاريف - الدار البيضاء

22, Bd Yacoub El Mansour, Résidence Espace El Mansour, Bureau N°6, Maarif - CASABLANCA

Tél. : 0522 23 35 82 / GSM : 0667 95 72 24

Email : docteur.elkhadir@gmail.com

Dr Asmae EL KHADIR

Spécialiste en Hépato-Gastroentérologie
Ancienne Proctologue l'hôpital Saint Joseph - Paris, France
Ancienne interne des hôpitaux de Lille, France
• Echographie et Endoscopie digestives
D.U Proctologie Médicale et Chirurgicale
D.U Maladies Inflammatoires chroniques de l'intestin
D.U Diététique médicale et Nutrition
D.U Réanimation Hépatique



الدكتورة أسماء الخضير

أخصائية أمراض الكبد و الجهاز الهضمي
طبيبة سابقا بمركز أمراض وجراحة المخرج
مستشفى سان جوزيف، باريس - فرنسا
طبيبة سابقا بالمستشفى الجامعي، ليل - فرنسا
• التشخيص بالمنظار الداخلي و الصدى
أمراض وجراحة المخرج
التغذية و الحمية

Dr Asmae EL KHADIR
Spécialiste En Hépato-Gastroentérologie
Et Proctologie
22 Bd Yacoub El Mansour Rés Espace El Mansour,
Bureau N°6 Maarif - Casablanca
Tél: 05 22 23 35 82

Dr Zeddagh Khadija

Future 02/06/22

- Consultation : 300 DH

- Examen proctologique : 4000 DH

- Echographie abdominale : 2000 DH

Dr Asmae EL KHADIR
Spécialiste En Hépato-Gastroentérologie
Et Proctologie
22 Bd Yacoub El Mansour Rés Espace El Mansour,
Bureau N°6 Maarif - Casablanca
Tél: 05 22 23 35 82

22, Bd Yacoub El Mansour, Résidence Espace El Mansour, Bureau N°6, Maarif - Casablanca

Tél: 0522 23 35 82 / GSM: 0667 95 72 24 - E-mail: docteur.elkhadir@gmail.com

E-mail: dr.elkhadir@centrepractologie.com - Site web : www.centrepractologie.com

22 شارع القوية المنصور، إقامة فضاء يعقوب المنصور، مكتب رقم 6، معاريف - الدار البيضاء

الهاتف: 0522 23 35 82 / المحمول: 0667 97 72 21 البريد الإلكتروني: docteur.elkhadir@gmail.com

Dr Asmae EL KHADIR

Spécialiste en Hépto-Gastroentérologie
Ancienne Proctologue à l'hôpital Saint Joseph-Paris, France
Ancienne Interne des hôpitaux de Lille, France
Echographie et Endoscopie digestives
D.U "Proctologie Médicale et Chirurgicale"
D.U "Maladies Inflammatoires Chroniques de l'intestin"
D.U "Diététique médicale et Nutrition"
D.U "Réanimation Hépatique"



الدكتورة أسماء الخضير

أخصائية أمراض الكبد و الجهاز الهضمي
طبيبة سابقا بمركز أمراض و جراحة المخرج، مستشفى سان جوزيف - باريس - فرنسا
طبيبة سابقا بالمستشفى الجامعي، ليل - فرنسا
التشخيص بالمنظار الداخلي و الصدى
أمراض و جراحة المخرج
التغذية و الحمية

Casablanca le :

02/06/2021

- M^{me} Zeddagh Khadija

- 6 ans

- Proctologie

Compte rendu de l'examen proctologique.

- A l'inspection : Anus sans hémorroïdaire
Pas de pus hémorroïdaire.

- TR : Bon tonus sphincter

- Anuscopie : - H.I. de 3

- Présence de tumeur dans la muqueuse rectale

Dr Asmae EL KHADIR
Spécialiste en Hépto-Gastroentérologie
Et Proctologie
Bureau N°6, Maarif - Casablanca
Tél : 05 22 33 35 82

22, boulevard yacoub el mansour. Espace El
mansour, bureau N 6
Telephone: 0522233582
Fax:
Site internet:

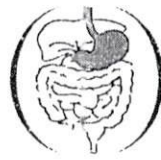

ABD Adulte
Date exam: 02/06/2021
Equipement utilisé: MINDRAY DC-30

Abdomen - 1 / 2 Page

Mesures 2D

Epaiss. Paroi VB: 0.26cm

Image ultrason

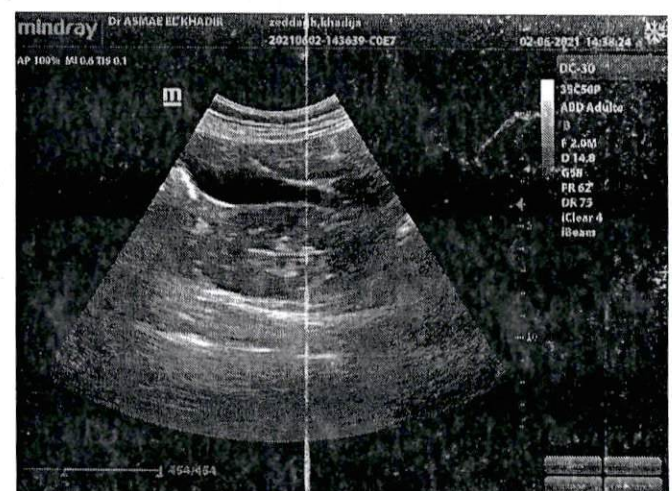
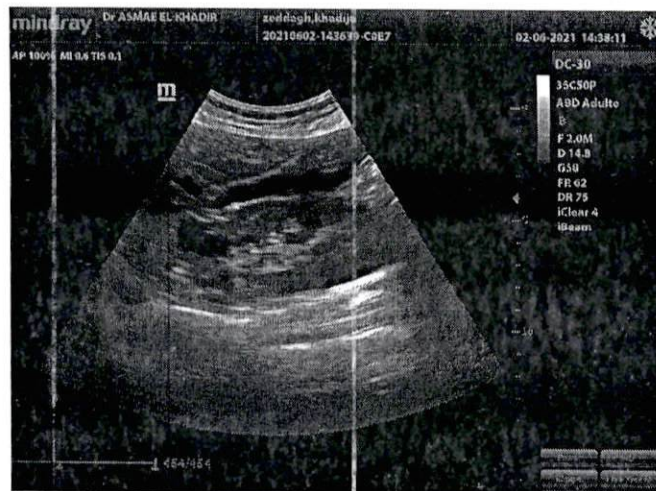
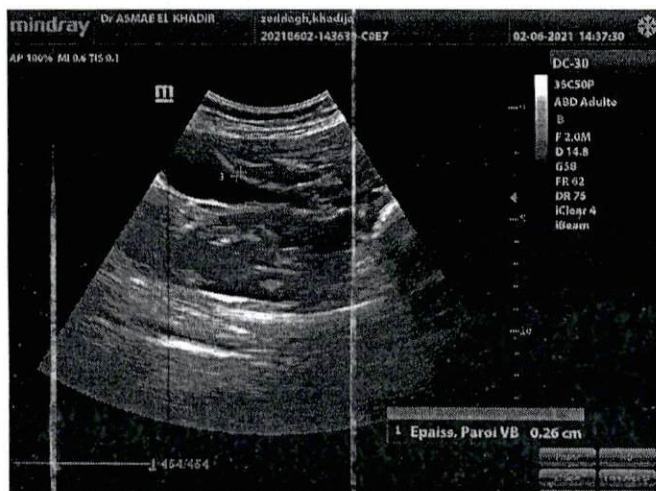

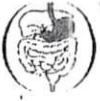

Nom: zeddagh, khadija
ID: 20210602-143639-C0E7
ABD Adulte
Date exam: 02/06/2021

Age: 61 Ans Sexe: Homme

Abdomen - 2 / 2 Page

Image ultrason

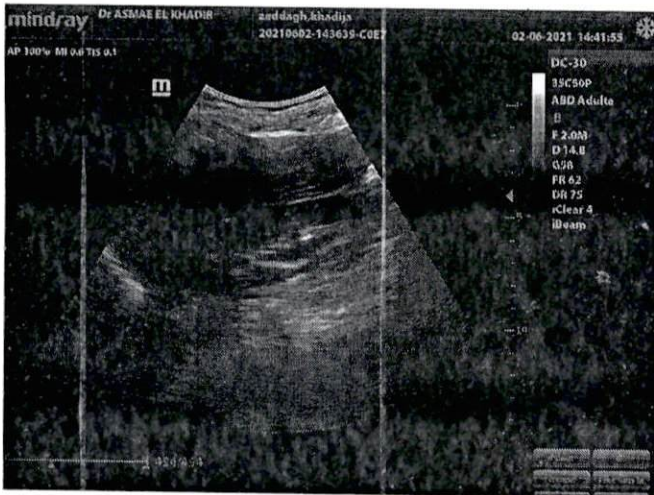
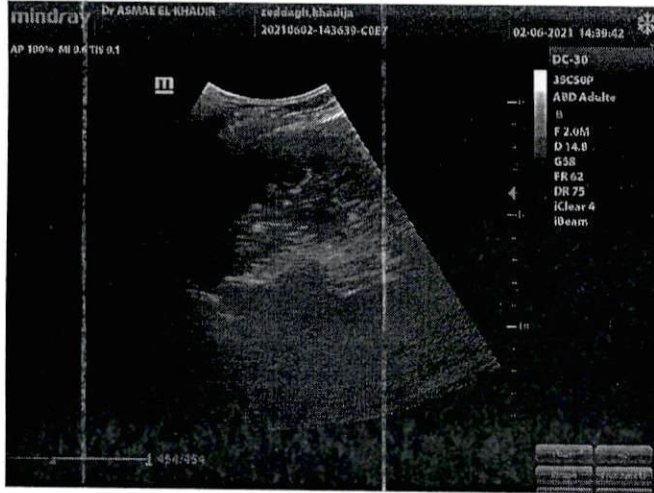

Comment.: - Foie de taille normale, homogene et de contours reguliers

- Vesicule biliaire alithiasique
- VBP et TP sont de calibre normal
- Pancreas est d aspect normal
- kyste renale droit
- Reins gauche et rate sont normaux
- Aerocolie

Dr ASMAE EL KHADIR
Specialiste En Hepato-Gastroentérologie
Et Proctologie
22 Bd Yacoub El Mansour Res Espace EL Mansour
Bureau N° 6 Maarif - Casablanca
Tel: 05 22 23 35 02

Signature:

Date sign.:

02/06/2021



Mme Khadija ZEDDAGH

Né(e) le : 02-03-1951

Dossier N° : 2106050028

Date de l'examen : 05-06-2021

Prélevé le : 05-06-2021 09:23 en interne

Edité le : 15-06-2021

DR : Dr Asmae EL KHADIR

Adresse :

Page 1 / 4



ACCREDITATION
N° 8-3245
Portée disponible sur
www.cofrac.fr

Seules certaines prestations rapportées dans ce document sont couvertes par l'accréditation. Elles sont identifiées par le symbole [AC].

HEMATOCYTOLOGIE

Hémogramme

Cytométrie de flux sur ABX Pentra (échantillon primaire : sang total EDTA)

				17-04-2021
Leucocytes [AC]	4.90	milliers/ μ l	(4.00-10.00)	4.60
Hématies : [AC]	4.29	millions/ μ l	(3.80-5.80)	4.14
Hémoglobine : [AC]	12.5	grs/dL	(11.5-16.0)	12.2
Hématocrite : [AC]	38.2	%	(37.0-47.0)	36.9
VGM : [AC]	89.0	μ 3	(80.0-100.0)	89.0
TCMH : [AC]	29.2	pg	(27.0-32.0)	29.6
CCMH : [AC]	32.8	g/dl	(32.0-36.0)	33.2
RDW : [AC]	12.3	%	(11.0-16.0)	12.0
Polynucléaires Neutrophiles :	38.7	%		45.3
Soit:	1.90	milliers/mm ³	(2.00-7.50)	2.08
Polynucléaires Eosinophiles :	3.6	%		4.9
Soit:	0.18	milliers/mm ³	(0.00-0.50)	0.23
Polynucléaires Basophiles :	0.8	%		0.5
Soit:	0.04	milliers/mm ³	(0.00-0.20)	0.02
Lymphocytes :	52.1	%		45.7
Soit:	2.55	milliers/mm ³	(1.00-4.00)	2.10
Monocytes :	4.8	%		3.6
Soit:	0.24	milliers/mm ³	(0.20-1.00)	0.17
Plaquettes : [AC]	290	milliers/ μ l	(150-500)	309

HEMOSTASE

(échantillon primaire : plasma citraté)

				02-12-2019
Temps de Quick Patient:	13.0	sec.		14.3
Temps de Quick Témoin:	13.5	sec.		13.3
Taux de Prothrombine [AC] (STAGO Satellite)	100	%	(70-100)	89
				02-12-2019
TCA Temps patient [AC] (STAGO Satellite)	31.1	sec.	(24.0-35.0)	29.4
TCA Temps témoin	30.0	sec.		30.0

BIOCHIMIE SANGUINE

				17-04-2021
CRP.us [AC] (Immunoturbidimétrie -- Cobas 6000® Roche)	0.3	mg/L	(<5.0)	0.4

Changement de technique et de valeurs normales à partir du 26/07/2017.

Confiance
Feissans



Mme Khadija ZEDDAGH

Né(e) le : 02-03-1951

Dossier N° : 2106050028

Date de l'examen : 05-06-2021

Prélevé le : 05-06-2021 09:23 en interne

Edité le : 15-06-2021



ACCREDITATION
Portée disponible sur
www.cofrac.fr

Seules certaines prestations rapportées dans ce document sont couvertes par l'accréditation. Elles sont identifiées par le symbole [AC].

DR : Dr Asmae EL KHADIR

Adresse :

Page 2 / 4

MARQUEURS TUMORAUX

échantillon primaire : sérum

22-01-2019

ACE [AC]

3.05 ng/ml

1.40

((Chimiluminescence – COBAS 6000® Roche))

Non fumeurs : <3.8 ng/mL

Fumeurs : <5.5 ng/mL

Changement de technique et de valeurs normales à partir du 15/08/2017.

CA 19.9 [AC](RC)

2.06 UI/mL

(<27.00)

((Chimiluminescence – COBAS 6000® Roche))

Changement de technique et de valeurs normales à partir du 15/08/2017.

Confiance
Fekak

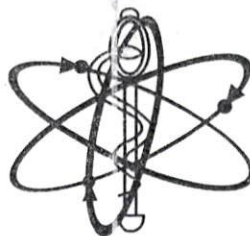

Mme Khadija ZEDDAGH

Né(e) le : 02-03-1951

Dossier N° : 2106050028

Date de l'examen : 05-06-2021

Prélevé le : 05-06-2021 09:23 er. interne

Edité le : 15-06-2021



ACCREDITATION

Portée disponible sur

www.cofrac.fr

Seules certaines prestations rapportées dans ce document sont couvertes par l'accréditation. Elles sont identifiées par le symbole [AC].

DR : Dr Asmae EL KHADIR

Adresse :

Page 3 / 4

CPROPASILOGIE DES SELLES

Aspect
Couleur
Leucocytes
Hématies
Mucus
Levures
Flore bactérienne
MIF
Culture sur S.S
Culture sur SABOURAUD
Date 2° selle
Aspect
Couleur
Leucocytes
Hématies
Mucus
Levures
Flore bactérienne
MIF
Date 3° selle
Aspect
Couleur
Leucocytes
Hématies
Levures
Flore bactérienne
MIF

BACTERIOLOGIE

Pâteuses
Brunâtre.
Absence
Absence
Absence
Quelques
Mixte
Négatif
Absence de germes pathogènes

08-06-2021

Pâteuses
Brunâtre.
Absence
Absence
Absence
Quelques
Mixte

Présence de : rares kystes d'Entamoeba histolytica

10-06-2021

Pâteuses
Brunâtre.
Absence
Absence
Quelques
Mixte

Présence de : rares kystes d'Entamoeba histolytica

Confiant
Feissans

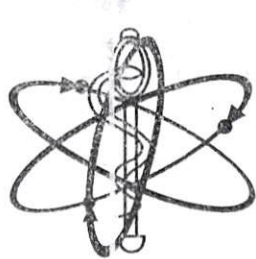

Mme Khadija ZEDDAGH

Né(e) le : 02-03-1951

Dossier N° : 2106050028

Date de l'examen : 05-06-2021

Prélevé le : 05-06-2021 09:23 en interne

Edité le : 05-06-2021

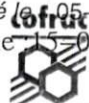

EXAMENS
MEDICAUX

ACCREDITATION
N° 2245
Portée disponible sur
www.cofrac.fr

Seules certaines prestations rapportées dans ce document sont couvertes par l'accréditation. Elles sont identifiées par le symbole [AC].

DR : Dr Asmae EL KHADIR

Adresse :

Page 4 / 4

EXAMEN CYTOBACTERIOLOGIQUE DES URINES

Recueil : 2ème jet
Aspect : Limpide
Couleur : Jaunâtre.
Culot : Faible

Recherche biochimique:

pH:	7.0	(6.5-7.5)	07-03-2020
Sucre:	Négative		5.0
Proteines:	Négative		
Sang:	POSITIVE +		
Acétone:	Négative		
Nitrites:	Négative		

Examen cytologique (Automate Urised Mini)

Leucocytes :	6 p/μL	(0-12)	17
Hématies :	11 p/μL	(0-10)	15
Cellules épithéliales :	<1 p/μL	(0-5)	15
Cellules non épithéliales :	<1 p/μL	(0-2)	<1
Cylindres :	<1 p/μL	(0-2)	<1
cristaux:	<1 p/μL	(0-6)	<1
Levures	<1 p/μL	(0-3)	<1
Mucus	162 p/μL	(0-264)	113

Examen direct :

Absence de germes

Examen bactériologique

Cultures :

Cultures stériles

RECHERCHE DE SANG DANS LES SELLES

Recherche :	<15 μg/g	(<15)
(iFOBT (Immunoturbidométrie))	<75 ng/ml	(<75)

EXPLORATION FONCTIONNELLE DES SELLES

Calprotectine dans les selles

(ELISA Euroimmun)

23 μg/g

- <50 μg/g : Négatif

- Entre 50 et 120 μg/g: Equivoque

- >120 μg/g : Positif

(RC) : Résultat contrôlé

Confiance
Fekak

Dr Asmae EL KHADIR

Spécialiste en Hépato-Gastroentérologie
Ancienne Proctologue à l'hôpital Saint Joseph-Paris, France
Ancienne Interne des hôpitaux de Lille, France
Echographie et Endoscopie digestives
D.U "Proctologie Médicale et Chirurgicale"
D.U "Maladies Inflammatoires Chroniques de l'intestin"
D.U "Diététique médicale et Nutrition"
D.U "Réanimation Hépatique"



الدكتورة أسماء الخضير

أخصائية أمراض الكبد والجهاز الهضمي
طبيبة سابقا بمركز أمراض وجراحة المخرج
مستشفى سان جوزيف - باريس - فرنسا
طبيبة سابقا بالمستشفى الجامعي، تيل - فرنسا
التشخيص بالمنظار الداخلي والصدى
أمراض وجراحة المخرج
التغذية والحمية

Casablanca le :

02/06/2021

maphar
Zi Zanata, Ain Sebaa, Casablanca, Maroc
FORTRANS SAC B4
P.P.V. : 142,20 DH
6118001181209

Dr Asmae EL KHADIR
Spécialiste En Hépato-Gastroentérologie
Et Proctologie
Bd Yacoub El Mansour Rés Espace El Mansour,
B-6a - N° 6, Maarif, Casablanca
Tél : 05 22 23 35 82

142,20 Π m. Zeddagh Khadija

1) Fortrans

1 sachet de 1 litre d'eau x 2j

73,50 ~~142,20~~

puis

2) Forlax 1 sachet a' 2j dose
a'ade pkafind l'avourne kffe
motte j;

3) Katmagas Transit 2cp x 2j après
79,90 ~~142,20~~
puis 1 cp x 2j 15j

maphar
Zi Zanata, Ain Sebaa, Casablanca, Maroc
FORLAX 10G SAC B20
P.P.V. : 73,50 DH
6118001181193

PHARMACIE AL MANAR
Dr. MEHDI AH. BOUJOUR
Hay Lakemati, Rue 28, N° 04
Casablanca
Tél: 05 22 21 33 13
GSM: 06 61 08 55 05

PPC: 79,90 DH

1) Nesporan L60 (1 semaine)
 8,8 1 cp x 3/;

3) Digoxine 1 cp x 2/; aut-repas
 46 15/

4) APPS rex 1 gel/; le matin

PPV: 21,00 DH

Importateur Exclusif
 BIOCODEX MAROC
 B.P 126 Nouaceur
 www.biocodex.ma
 P.P.C.: 245,00 DH
 CE N°: 34757/2019/DMP

Dr Asmae EL KHADIR
 Spécialiste En Hépatogastroentérologie
 22 Bd Yacoub El Mansour Res Espace El Mansour
 Bureau N° 5 Maarif - Casablanca
 Tél: 05 22 23 23 82

46.00

46,00

T = 206,40

PHARMACIE AL IMHAM MALEX
 Dr MEDDAH MOURAD
 Hay Lakemmat, Rue 28 N° 64
 Casablanca
 Tél: 05 22 23 23 82
 GSM: 06 61 00 55 55