

RECOMMANDATIONS IMPORTANTES A LIRE POUR ACTIVER LES REMBOURSEMENTS ET EVITER LES REJETS

Conditions générales :

- Le cadre réservé à l'adhérent doit être dûment renseigné.
- Le cadre réservé au médecin doit être renseigné par le praticien lui-même notamment la nature de la maladie.
- La validité de la feuille de soins est limitée à 3 mois à compter de la première consultation.
- L'entente préalable est exigée pour toute hospitalisation médicale, chirurgicale, soins dentaires spéciaux, extractions multiples, parodontie orthodontie, prothèses dentaires, prothèses auditives ou orthopédiques ainsi que pour tous les actes effectués en série.
- En cas d'accident, une déclaration précisant les causes et circonstances de l'accident est à joindre à la feuille de soins.

Pharmacie :

- Les vignettes des médicaments doivent être obligatoirement jointes aux ordonnances.
- Pour les médicaments sans vignettes une facture de la pharmacie doit être jointe.

Radiologie et Biologie :

- La facture ainsi qu'une copie des résultats des analyses ou du compte rendu (sous pli confidentiel) doivent être jointes à l'ordonnance médicale pour toute demande de remboursement.
- Un pli confidentiel du médecin prescripteur des analyses ou radios peut être demandé par le médecin conseil de la mutuelle.

Optique :

- L'ordonnance du médecin prescripteur et la facture de l'opticien sont à joindre à la feuille de soins.

Rééducation :

- L'entente préalable renseignée par le médecin prescripteur est exigée avant le début des séances de rééducations.
- Pour le remboursement, la facture et le calendrier des séances effectuées sont à joindre à la feuille de soins.

Dentaire :

- En cas de prothèses ou de traitement canaux, l'accord préalable renseigné sur la feuille de soins est obligatoire avant le début de traitement.
- La facture doit être jointe à la feuille de soins pour toute demande de remboursement.
- La radio-après soins est obligatoire en cas de prothèses ou de traitement canaux.

Maladie et Affection Longue Durée ALD et ALC :

- La déclaration de maladie chronique doit être renseignée par le médecin prescripteur et renouvelée tous les 6 mois.

Adresses Mails utiles

- Réclamation : contact@mupras.com
- Prise en charge : pec@mupras.com
- Adhésion et changement de statut : adhesion@mupras.com

La MUPRAS garantit le respect de la loi n° 09-08 relative à la protection des personnes physiques à l'égard du traitement des données à caractère personnel.

MUPRAS : Centre Allal Ben Abdellah - 6ème Etage Angle Rue Mohamed Fakir et Rue Allal Ben Abdellah - Quartier de l'Horloge Casablanca 20000 - Tél. : 05 22 20 45 45 (LG) - Fax : 05 22 22 78 18 - www.mupras.com



Déclaration de Maladie

N° W21-641267

17 285

☒ Maladie ☐ Dentaire ☐ Optique ☐ Autres

Cadre réservé à l'adhérent (e)

Matricule : 1381 Société : ROYAL AIR MAROC
☐ Actif ☒ Pensionné(e) ☐ Autre :
 Nom & Prénom : RASIL MOHAMED
 Date de naissance : 1950
 Adresse : 96, Hay Abbamane Apt 7 - Ain Chock CAA
 Tél. : 06 11 96 0705 Total des frais engagés : 12000 Dhs

Cadre réservé au Médecin

DR. Kamal BELMADANI
 Cardiologue Interventionnel
 Cachet du médecin : N° 6 Imm I Rés. Al Majd Angle Bd Al Mars 2 Mars Ain Chock - Casablanca
 Tél. : 05 22 50 42 43 - Gsm : 06 61 21 10 10
 Date de consultation : 01/07/2021
 Nom et prénom du malade : RASIL MOHAMED
 Age :
 Lien de parenté : ☒ Lui-même ☐ Conjoint ☐ Enfant
 Nature de la maladie : AIT - Abcès type 2
 En cas d'accident préciser les causes et circonstances :
 Dans le cas où la maladie aurait un caractère confidentiel, communiquer les renseignements sous pli confidentiel à l'attention du médecin conseil de la Mutuelle.

J'atteste sur l'honneur l'exactitude des renseignements portés sur la présente déclaration. Je déclare avoir pris connaissance de la clause relative à la protection des données personnelles.

Fait à : CASI Le : 07/07/2021
 Signature de l'adhérent(e) : [Signature]

Autorisation CNDP N° : A-A-215/2019

RELEVÉ DES FRAIS ET HONORAIRES

Dates des Actes	Natures des Actes	Nombre et Coefficient	Montant détaillé des Honoraires	Cachet et signature du Médecin attestant le Paiement des Actes
01/07/2012	Cardiologue Interventionnel	200	200 000 DH	Dr. Kamal BELMADANI Cardiologue Interventionnel

Dr. Kamal BELMADANI
Cardiologue Interventionnel
N° 6 Immeuble Rés. Al Majd Angle Bd Al Qoré
Ain Chock - Casablanca
Tél. : 05 22 50 42 43 - Gsm : 06 61 24 00 54
INPE : 101099810

EXECUTION DES ORDONNANCES

Cachet du Pharmacien ou du Fournisseur	Date	Montant de la Facture

ANALYSES - RADIOGRAPHIES

Cachet et signature du Laboratoire et du Radiologue	Date	Désignation des Coefficients	Montant des Honoraires
01/07/2012	Cardiologue Interventionnel	500	500 000 DH
01/07/2012	Supra laryngé	500	500 000 DH

AUXILIAIRES MEDICAUX

Cachet et signature du Particien	Date des Soins	Nombre				Montant détaillé des Honoraires
		AM	PC	IM	IV	

VOLET ADHERENT

* Il est entendu que le règlement est conditionné par la fourniture de tous les justificatifs exigés par la Mutuelle.

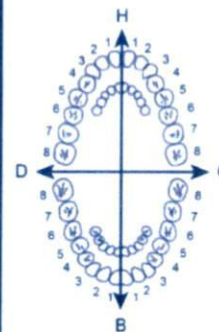

O.D.F. PROTHESES DENTAIRES

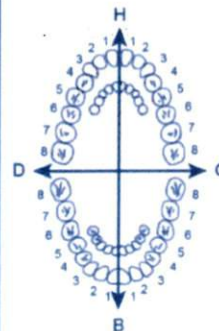

DETERMINATION DU COEFFICIENT MASTICATOIRE

H	25533412	21433552
D	00000000	00000000
G	00000000	00000000
B	35533411	11433553

(Création, remont, adjonction)
Fonctionnel, Thérapeutique, nécessaire à la profession

COEFFICIENT DES TRAVAUX

MONTANTS DES SOINS

DEBUT D'EXECUTION

FIN D'EXECUTION

COEFFICIENT DES TRAVAUX

MONTANTS DES SOINS

DATE DU DEVIS

DATE DE L'EXECUTION

VISA ET CACHET DU PRATICIEN ATTESTANT LE DEVIS

VISA ET CACHET DU PRATICIEN ATTESTANT L'EXECUTION

Dr. Naila MIDAFI
Neurologue

Spécialiste des maladies du cerveau,
de la moelle épinière, du nerf et du muscle
Spécialiste des troubles du sommeil

Adulte et enfant

(Epilepsie, Migraine, Vertige, Accidents vasculaires
cérébraux, maladie d'alzheimer, Maladie de parkinson,
Sclérose en plaques, Myopathies, Neuropathies)

Explorations Electroneurophysiologiques

Electroencéphalogramme (EEG)
Electroneuromyogramme (EMG)

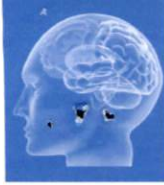

الدكتورة نائلة مضافي

أخصائية في أمراض الدماغ والجهاز العصبي
أخصائية في اضطرابات النوم
الكبار والأطفال

(أمراض الصرع، آلام الرأس، الدوخة، جلطة الدماغ
مرض الزهايمر، مرض باركنسون، مرض التصلب
المتعدد، أمراض الأعصاب والعضلات)
التخطيط الكهربائي للدماغ (الشبكة)
التخطيط الكهربائي للأعصاب والعضلات

28 Juin 2021

Casablanca, le :

Cher confrère ,

Permettez moi de vous adresser Monsieur RAJIL Mohamed âgé(e) de 71 ans ,
ayant dans les antécédents un diabète

et qui présente actuellement un AIT

Je vous le confie pour examen cardio-vasculaire
avec echocoeur et echodoppler des vaisseaux du cou .

Dr. Kamal BELMADANI
Cardiologue Interventionnel
N° 6 Imm I Rés. Al Majd Angle Bd Al
2 Mars Ain Chock - Casablanca
Tél. : 05 22 50 42 43 - Gsm : 06 61 24 00
INPE : 101099810

Dr. Naila MIDAFI
Médecin Spécialiste en Neurologie
Tél: 0522 86 56 04 - Gsm: 06 61 71 09 33

Sur Rendez-vous

مجمع المعراج : ملتقى شارع أنوال و شارع عبد المومن، الطابق الثاني، رقم 26، الدار البيضاء

Al Miaraj Center : Angle Bd. Anoual et Bd Abdelmoumen, 2^{ème} Etage, N°26 - Casablanca

Station Tramway Abdelmoumen (ligne 1) / Station Tramway Anoual (ligne 2)

Tél : 0522 86 56 04 - GSM : 0661 71 09 33 - Whatsapp : 06 69 73 56 40 - E-mail : nmidafi@gmail.com

Echo Doppler Cardiaque Trans thoracique
De Mr RAJIL MOHAMED

Indications : bilan d'AIT+ Diabète type 2.

Mesures TM :

VG: 49 mm/30 mm, SIV (d): 9 mm, PP(d): 9 mm, FE: 64%,

FR: 35 %, Ao : 26 mm, OG : 35 mm.

Commentaires :

- VG non dilaté, non hypertrophié, de fonction systolique et segmentaire normale (FE à 64%).
 - Anomalie de la relaxation du VG. Pressions de remplissage du VG sont normales.
 - Les valves mitrales sont fines, de cinétique normale.
 - Sigmoïdes aortiques à 3 cuspidés, légèrement remaniées et calcifiées. Pas de RAC, ni d'IA.
 - OG non dilatée, libre d'échos anormaux.
 - Cavités droites non dilatées, bonne fonction systolique du VD.
- Absence d'HTAP. VCI non dilatée.
- Pas d'épanchement péricardique, péricarde fin
 - Aorte ascendante **calcifiée**, de calibre normal.

Conclusions :

- **VG non dilaté, de bonne fonction systolique (FE 64%).**
- **Pressions de remplissage du VG sont normales.**
- **Bonne fonction systolique du VD. Pas d'HTAP.**
- **Absence de cardiopathie emboligène.**
- **Aorte ascendante calcifiée, non dilatée.**

Dr K. BELMADANI
Cardiologue Interventionnel
N° 6 Imp. Rés. El Majd Ang. 14 Al Qods
2 Mars 2021 Chock - Casablanca
Tél. : 05 22 50 42 43 - Gsm : 06 61 21 00 94
WPE : 101099810

ECHO-DOPPLER DES TRONCS SUPRA AORTIQUES

DE Mr RAJIL MOHAMED

Motif de l'examen : bilan d'AIT+ Diabète type 2.

A DROITE :

- carotides primitives, internes et externes : infiltration artérioscléreuse modérée au niveau de la carotide primitive et de la carotide interne, sans sténose hémodynamique significative.
- Les courbes vélocimétriques au niveau des carotides et de la vertébrale sont d'amplitude et d'aspect normaux.

A GAUCHE :

- carotides primitives, internes et externes : infiltration artérioscléreuse modérée.
- Les courbes vélocimétriques au niveau des carotides et de la vertébrale sont d'amplitude et d'aspect normaux.

Conclusion :

Infiltration artérioscléreuse modérée des axes carotidiens, sans sténose significative.

Dr. Kamal BELMADANI
Cardiologue Interventionnel
N° 6 km I Rés. Al Majd Angle Bd Al Qods
2 Mars Ain Chock - Casablanca
Tél. : 05 22 50 42 43 - 05 22 56 61 24 00 94
INPE : 101099810

Casablanca le : 01/07/2021

CABINET DE CARDIOLOGIE ET MALADIES VASCULAIRES

DR KAMAL BELMADANI

Cardiologue Interventionnel

Mr RAJIL MOHAMED

Facture N°: 37/21

Prestations	Prix en DH
Consultation + ECG	200,00
Echo Doppler Cardiaque Trans Thoracique	500,00
Echo Doppler des Troncs Supra Aortique	500,00
TOTAL	1 200,00

Arrêtée la présente facture à la somme de :

Mille Deux Cent Dirhams

DR KAMAL BELMADANI

Dr. Kamal BELMADANI
Cardiologue Interventionnel
N° 6 Imm I Rés. Al Majd Angle Bd Al Qods
2 Mars Ain Chock - Casablanca
Tél. : 05 22 50 42 43 - Gsm : 06 31 24 00 94
INPE : 101099810

Angle bd al qods- 2 mars, Résidence al majd; Immeube I, appt 6, Ain Chock, Casablanca

INPE: 101099810, ICE: 001917 291 000 006 Tél : 05 22 50 42 43

01/07/2021 19:26:00

ID: _____

INCONNU ---

FC/RR méd: 61 bpm/975 ms

PR: 170 ms

QRS: 98 ms

Axes: 46/85/44°

QT/QTcH: 394/395 ms

QTcB: 397 ms

QTcF: 396 ms

Rv5-6/Sv1: 1.301/0.454 mV

Sok-Lyon: 1.755 mV

Rythme sinusal

--- Interprétation effectuée sans connaître l'âge/sexe du patient ---

ECG normal

Mr RAJIL MOHAMMED

Dr. Kamal BELMADANI
Cardiologue Interventionnel
N° 6 Imm I Rés. Al Majd Angle Bd Al
2 Mars Ain Chock - Casablanca
Tél.: 05 22 50 42 43 - Gsm: 06 61 24 00 94
INPE: 101099810



25mm/s 10mm/mV LP: 25Hz AC:50Hz

Cardioline ECG200L 2.02.7629 SN:05391803