

RECOMMANDATIONS IMPORTANTES À LIRE POUR ACTIVER LES REMBOURSEMENTS ET EVITER LES REJETS

Conditions générales :

- Le cadre réservé à l'adhérent doit être dûment renseigné.
- Le cadre réservé au médecin doit être renseigné par le praticien lui-même notamment la nature de la maladie.
- La validité de la feuille de soins est limitée à 3 mois à compter de la première consultation.
- L'entente préalable est exigée pour toute hospitalisation médicale, chirurgicale, soins dentaires spéciaux, extractions multiples, parodontie orthodontie, prothèses dentaires, prothèses auditives ou orthopédiques ainsi que pour tous les actes effectués en série.
- En cas d'accident, une déclaration précisant les causes et circonstances de l'accident est à joindre à la feuille de soins.

Pharmacie :

- Les vignettes des médicaments doivent être obligatoirement jointes aux ordonnances.
- Pour les médicaments sans vignettes une facture de la pharmacie doit être jointe.

Radiologie et Biologie :

- La facture ainsi qu'une copie des résultats des analyses ou du compte rendu (sous pli confidentiel) doivent être jointes à l'ordonnance médicale pour toute demande de remboursement.
- Un pli confidentiel du médecin prescripteur des analyses ou radios peut être demandé par le médecin conseil de la mutuelle.

Optique :

- L'ordonnance du médecin prescripteur et la facture de l'opticien sont à joindre à la feuille de soins.

Rééducation :

- L'entente préalable renseignée par le médecin prescripteur est exigée avant le début des séances de rééducations.
- Pour le remboursement, la facture et le calendrier des séances effectuées sont à joindre à la feuille de soins.

Dentaire :

- En cas de prothèses ou de traitement canaux, l'accord préalable renseigné sur la feuille de soins est obligatoire avant le début de traitement.
- La facture doit être jointe à la feuille de soins pour toute demande de remboursement.
- La radio-après soins est obligatoire en cas de prothèses ou de traitement canaux.

Maladie et Affection Longue Durée ALD et ALC :

- La déclaration de maladie chronique doit être renseignée par le médecin prescripteur et renouvelée tous les 6 mois.

Adresses Mails utiles

- Réclamation : contact@mupras.com
- Prise en charge : pec@mupras.com
- Adhésion et changement de statut : adhesion@mupras.com

La MUPRAS garantit le respect de la loi n° 09-08 relative à la protection des personnes physiques à l'égard du traitement des données à caractère personnel.

MUPRAS : Centre Allal Ben Abdellah - 6ème Etage Angle Rue Mohamed Fakir et Rue Allal Ben Abdellah - Quartier de l'Horloge Casablanca 20000 - Tél. : 05 22 20 45 45 (LG) - Fax : 05 22 22 78 18 - www.mupras.com



Déclaration de Maladie

N° W21-602896

77175

☒ Maladie ☐ Dentaire ☐ Optique ☐ Autres

Cadre réservé à l'adhérent (e)

Matricule : 6076 Société : RAA

☐ Actif ☒ Pensionné(e) ☐ Autre :

Nom & Prénom : DHISSI SALAH Eddine

Date de naissance : 15/10/1956

Adresse : LOT NAWRAS 267 JAR BOUASSA

Tél. : 0661183466 Total des frais engagés : Dhs

Cadre réservé au Médecin

Cachet du médecin :

Date de consultation :

Nom et prénom du malade : GUEDDALI Amina Age :

Lien de parenté : ☒ Lui-même ☒ Conjoint ☐ Enfant

Nature de la maladie :

En cas d'accident préciser les causes et circonstances :

Dans le cas où la maladie aurait un caractère confidentiel, communiquer les renseignements sous pli confidentiel à l'attention du médecin conseil de la Mutuelle.

J'atteste sur l'honneur l'exactitude des renseignements portés sur la présente déclaration. Je déclare avoir pris connaissance de la clause relative à la protection des données personnelles.

Fait à : Le : / /

Signature de l'adhérent(e) :

Autorisation CNDP N° : A-A-215/2019

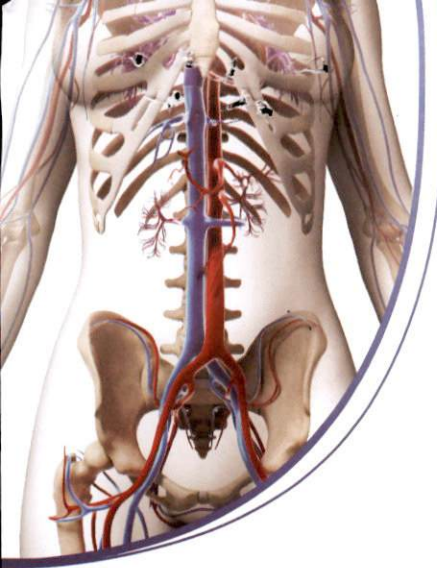

الدكتورة حسناء الركاڭي
Docteur Hasnaa RAGUADI

اختصاصية في أمراض الشرايين و الأوردة
فحص الأوعية الدموية بالصدى الملون
علاج الدوالي بالتصليب و الحقن

Angiologue - Phlébologue - Lymphologue
Diplômée de Paris Descartes
Diplôme universitaire en Phlébologie
Diplôme universitaire ultrasonographie vasculaire
Diplôme universitaire en compression médicale

Le 24/06/2021

Mme GUENDOULI AMINA

39,30

- ALDACTAZINE 1 - 0 - 0 / jr pendant repas x 15 jours

- VESSEL DUE F Cp 1 - 0 - 1 / jr avant repas x 25 jours

39,30

PHARMACIE
DR. ALAMI ZINEB
Casablanca - 0522 28 58 59
Mosque Naoures

Dr. Hasnaa RAGUADI
Angiologue - Phlébologue
795 Angle Boulevard Abdelmoumen
et Allée Persée Bureau E35
INP.: 091205781 Tél.: 05 22 86 46 68

LOT N° :

UT. AV. :

P.P.V

39,30

www.casablanca-varices.ma

زاوية شارع عبد المومن و ممر بيرسي عمارة 295، الطابق الخامس مكتب E35 الدار البيضاء
Angle Boulevard Abdelmoumen et Allée Persée, Imm 295, 5^{ème} étage, Bureau E35 Casablanca
Tél.: 05 22 86 46 68 Gsm: 06 68 19 37 06 E-mail: hasnaaragadi@hotmail.com

عيادة متخصصة في أمراض الأوعية الدموية
Cabinet de Médecine Vasculaire

Docteur Hasnaa RAGUADI

Diplômée de Paris Descartes

Angiologue - Phlébologue - Lymphologue

الدكتورة حسناء الركادي

خريجة كلية الطب بباريس

Explorations Vasculaires Fonctionnelles
Echo-Doppler Artériel et Veineux
Cartographie et Marquage des Varices
Traitement des Varices par Sclérothérapie

اختصاصية في أمراض الشرايين و الأوردة
فحص الأوعية الدموية بالصدى الملون
علاج الدوالي بالتصليب و الحقن

ICE: 001831312000056

INP: 091205781

24/06/2021

FACTURE

CONSULTATION+ECHO- DOPPLER VEINEUX

BENEFICIAIRE: MME GUENDOULI AMINA

PRIX: 1300DIRHAMS

DR HASNAA RAGUADI

Dr. Hasnaa RAGUADI
Angiologue Phlébologue
Angle Boulevard Abdelmoumen et Allée Persée, Imm 295, 5^{ème} étage, Bureau E35 Casablanca
Tél.: 05 22 86 46 68 - E-mail: hasnaaragadi@hotmail.com

عيادة متخصصة في أمراض الأوعية الدموية Cabinet de Médecine Vasculaire

Docteur Hasnaa RAGUADI

Diplômée de Paris Descartes

الدكتورة حسناء الركادي

خريجة كلية الطب بباريس

Angiologue - Phlébologue - Lymphologue

Explorations Vasculaires Fonctionnelles
Echo-Doppler Artériel et Veineux
Cartographie et Marquage des Varices
Traitement des Varices par Sclérothérapie

اختصاصية في أمراض الشرايين و الأوردة
فحص الأوعية الدموية بالصدى الملون
علاج الدوالي بالتصليب و الحقن

Le 24/06/2021

Appareil GE LOGIQ P9 mis en service en Janvier 2020

Le compte rendu de l'examen concernant Mme GUENDOULI AMINA

ECHODOPPLER PULSE CAVE ET PERIPHERIQUE

1. Plan veineux profond :

- Veine cave inférieure libre.
- Flux fémoraux communs droit et gauche normalement modulés par la respiration.
- Axes ilio-fémoro-poplités droits et gauches normalement compressibles sous la sonde, sans thrombophlébite évolutive ni séquelle post-phlébitique, ni incontinence valvulaire.
- Axes jambiers droits et gauches normalement compressibles sous la sonde, sans thrombophlébite évolutive ni séquelle post-phlébitique, ni incontinence valvulaire.

2. Plan veineux superficiel :

A droite :

- **Grande veine saphène** : valvules terminale et préterminale continentes, incontinence tronculaire majeure avec un diamètre de 3.5 mm au niveau crural et de 3.5 mm au niveau jambier.
- **Petite veine saphène** : **Incontinence tronculaire majeure** avec un diamètre de 7 mm qui se jette dans la veine poplitée 3cm au dessus du creux poplité.

A gauche :

- **Grande veine saphène** : valvules terminale et préterminale continentes, incontinence tronculaire majeure avec un diamètre de 6-8 mm au niveau crural et de 5 mm au niveau jambier.
- **Petite veine saphène** : continence tronculaire correcte avec un diamètre de 2 mm qui se jette dans la veine poplitée 3cm au dessus du creux poplité

CONCLUSION :

- Pas de thrombose veineuse profonde ni superficielle.
- Incontinence tronculaire majeure de la PVS gauche sans reflux au niveau de la jonction saphéno-poplitée.
- Incontinence tronculaire majeure des deux GVS droite et gauche sans reflux au niveau de la jonction saphéno-fémorale.
- Varices non systématisées bilatérales sus fasciales.

Dr H.RAGUADI

Dr. Hasnaa RAGUADI

Angiologue - Phlébologue

295 Angle Boulevard Abdelmoumen

et Allée Persée Bureau E35 Casablanca

INP: 091205781 Tél.: 05 22 86 46 68

زاوية شارع عبد المومن و ممر بيرسي عمارة 295، الطابق الخامس مكتب E35 الدار البيضاء

Angle Boulevard Abdelmoumen et Allée Persée, Imm 295, 5^{ème} étage, Bureau E35 Casablanca

Gsm: 06 68 19 37 06 E-mail: hasnaaragadi@hotmail.com

