

RECOMMANDATIONS IMPORTANTES A LIRE POUR ACTIVER LES REMBOURSEMENTS ET EVITER LES REJETS

Conditions générales :

- Le cadre réservé à l'adhérent doit être dûment renseigné.
- Le cadre réservé au médecin doit être renseigné par le praticien lui-même notamment la nature de la maladie.
- La validité de la feuille de soins est limitée à 3 mois à compter de la première consultation.
- L'entente préalable est exigée pour toute hospitalisation médicale, chirurgicale, soins dentaires spéciaux, extractions multiples, parodontie orthodontie, prothèses dentaires, prothèses auditives ou orthopédiques ainsi que pour tous les actes effectués en série.
- En cas d'accident, une déclaration précisant les causes et circonstances de l'accident est à joindre à la feuille de soins.

Pharmacie :

- Les vignettes des médicaments doivent être obligatoirement jointes aux ordonnances.
- Pour les médicaments sans vignettes une facture de la pharmacie doit être jointe.

Radiologie et Biologie :

- La facture ainsi qu'une copie des résultats des analyses ou du compte rendu (sous pli confidentiel) doivent être jointes à l'ordonnance médicale pour toute demande de remboursement.
- Un pli confidentiel du médecin prescripteur des analyses ou radios peut être demandé par le médecin conseil de la mutuelle.

Optique :

- L'ordonnance du médecin prescripteur et la facture de l'opticien sont à joindre à la feuille de soins.

Rééducation :

- L'entente préalable renseignée par le médecin prescripteur est exigée avant le début des séances de rééducations.
- Pour le remboursement, la facture et le calendrier des séances effectuées sont à joindre à la feuille de soins.

Dentaire :

- En cas de prothèses ou de traitement canalaires, l'accord préalable renseigné sur la feuille de soins est obligatoire avant le début de traitement.
- La facture doit être jointe à la feuille de soins pour toute demande de remboursement.
- La radio-après soins est obligatoire en cas de prothèses ou de traitement canalaires.

Maladie et Affection Longue Durée ALD et ALC :

- La déclaration de maladie chronique doit être renseignée par le médecin prescripteur et renouvelée tous les 6 mois.

Adresses Mails utiles

- Réclamation : contact@mupras.com
- Prise en charge : pec@mupras.com
- Adhésion et changement de statut : adhesion@mupras.com

La MUPRAS garantit le respect de la loi n° 09-08 relative à la protection des personnes physiques à l'égard du traitement des données à caractère personnel.

MUPRAS : Centre Allal Ben Abdellah - 6ème Etage Angle Rue Mohamed Fakir et Rue Allal Ben Abdellah - Quartier de l'Horloge Casablanca 20000 - Tél. : 05 22 20 45 45 (LG) - Fax : 05 22 22 78 18 - www.mupras.com



MUPRAS
Mutuelle de Prévoyance
& d'Actions Sociales
de Royal Air Maroc

Déclaration de Maladie

N° W19-443005

78246

☒ Maladie

☐ Dentaire

☐ Optique

☐ Autres

Cadre réservé à l'adhérent (e)

Matricule :

10302

Société :

RAM

☐ Actif

☐ Pensionné(e)

☐ Autre :

Nom & Prénom :

M'ENOUSKI Abdelmajid

Date de naissance :

15/04/1963

Adresse :

RESID LA VILLE, ENDESEA APT 04

Tél. :

0660308285

Total des frais engagés :

Dhs

Cadre réservé au Médecin

Cachet du médecin :

Docteur Hassan JAMMI

CARDIOLOGUE

20, Rue Oumaima SAYAH

Bd Al Massira Al Khadra - Casa

Tél. 0522 39 31 01 - Fax: 0522 36 79 33

NIP 091080218

Date de consultation :

09 JUIN 2021

Nom et prénom du malade :

M'ENOUSKI Abdelmajid

Age :

Lien de parenté :

☐ Lui-même

☐ Conjoint

☐ Enfant

Nature de la maladie :

HTA

En cas d'accident préciser les causes et circonstances :

Dans le cas où la maladie aurait un caractère confidentiel, communiquer les renseignements sous pli confidentiel à l'attention du médecin conseil de la Mutuelle.

J'atteste sur l'honneur l'exactitude des renseignements portés sur la présente déclaration. Je déclare avoir pris connaissance de la clause relative à la protection des données personnelles.

Fait à :

Casa

Le :

28/06/2021

Signature de l'adhérent(e) :

[Signature]

RELEVÉ DES FRAIS ET HONORAIRES

Dates des Actes	Natures des Actes	Nombre et Coefficient	Montant détaillé des Honoraires	Cachet et signature du Médecin attestant le Paiement des Actes
09 JUN 2021	52 Xig (E.C.G.)		300 DH	INP : 61910182181 Docteur Hassan CARDIOLOGUE 20, Rue Oumaima Sijou Bd. Al Massira Al Khadra Casa Tél: 0522 39 31 01 - Fax: 0522 36 79 35 INP : 091000218

EXECUTION DES ORDONNANCES

Cachet du Pharmacien ou du Fournisseur	Date	Montant de la Facture
Pharmacie Centre Ville N° 0537376729	3/06/21	537,2

ANALYSES - RADIOGRAPHIES

Cachet et signature du Laboratoire et du Radiologue	Date	Désignation des Coefficients	Montant des Honoraires

AUXILIAIRES MEDICAUX

Cachet et signature du Particien	Date des Soins	Nombre				Montant détaillé des Honoraires
		AM	PC	IM	IV	

VOLET ADHERENT

* Il est entendu que le règlement est conditionné par la fourniture de tous les justificatifs exigés par la Mutuelle.

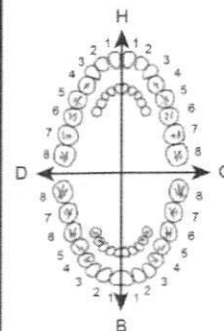

O.D.F PROTHESES DENTAIRES

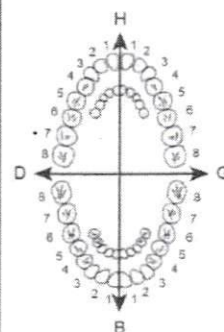

DETERMINATION DU COEFFICIENT MASTICATOIRE

H	
25533412	21433552
00000000	00000000
G	
00000000	00000000
35533411	11433553
B	

[Création, remont, adjonction]
Fonctionnel, Thérapeutique, nécessaire à la profession

COEFFICIENT
DES TRAVAUX

MONTANTS
DES SOINS

DEBUT
D'EXECUTION

FIN
D'EXECUTION

COEFFICIENT
DES TRAVAUX

MONTANTS
DES SOINS

DATE DU
DEVIS

DATE DE
L'EXECUTION

VISA ET CACHET DU PRATICIEN ATTESTANT LE DEVIS

VISA ET CACHET DU PRATICIEN ATTESTANT L'EXECUTION

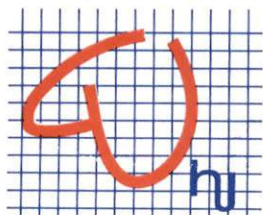

CABINET DE CARDIOLOGIE ET D'EXPLORATIONS CARDIO-VASCULAIRES

Résidence Star Youness , Rue Oumaïma Sayeh, N°20, 2ème étage, Appt. N°6
Boulevard Al Massira Al Khadra , Quartier Racine - Casablanca 20000

الدكتور حسن جمعي
أمراض القلب و الشرايين

09 JUIN 2021

Dr. Hassan JAMMI
CARDIOLOGUE

Diplômé de l'Université
de Nice - Sophia Antipolis

Ex. Assistant spécialiste
des Hôpitaux de France

Dr. ENOUSKI Abdelmajid

134,30⁴

Co Aprovel 100/125

(ou 85)

14 Mat

537,27

Pharmacie Centre Ville
Avec M^{re} Diodori et M^{re} Amraoui
Kenitra - Tél: 0537376729

08m

Docteur Hassan JAMMI
CARDIOLOGUE
20, Rue Oumaïma SAYAH
Bd. Al Massira Al Khadra - Casa
Tél.: 0522 39 31 01-Fax: 0522 36 79 35

Pharmacie Centre Ville
Avec M^{re} Diodori et M^{re} Amraoui
Kenitra - Tél: 0537376729

GSM : 06 61 14 94 22

Tél : 05 22 39 31 01

Fax : 05 22 36 79 35

Sanofi-aventis Maroc
Route de Rabat -R.P.1
Ain sebaâ Casablanca
Co-aprovel 150mg/12,5mg
b28
P.P.V : 134,30 DH
6 118001 081028

Sanofi-aventis Maroc
Route de Rabat -R.P.1
Ain sebaâ Casablanca
Co-aprovel 150mg/12,5mg
b28
P.P.V : 134,30 DH
6 118001 081028

Sanofi-aventis Maroc
Route de Rabat -R.P.1
Ain sebaâ Casablanca
Co-aprovel 150mg/12,5mg
b28
P.P.V : 134,30 DH
6 118001 081028

Sanofi-aventis Maroc
Route de Rabat -R.P.1
Ain sebaâ Casablanca
Co-aprovel 150mg/12,5mg
b28
P.P.V : 134,30 DH
6 118001 081028

09/06/2021 13:39:59

ID :

Nom : ENOUSKI ABDELMAJID

FC : 60 BPM Né le :
PR/RR : 0,162/0,986 s Âge :
QRS : 0,1 s Sexe :
QT\QTc : 0,404/0,406 s Dep :

PA = 115/75
B-L

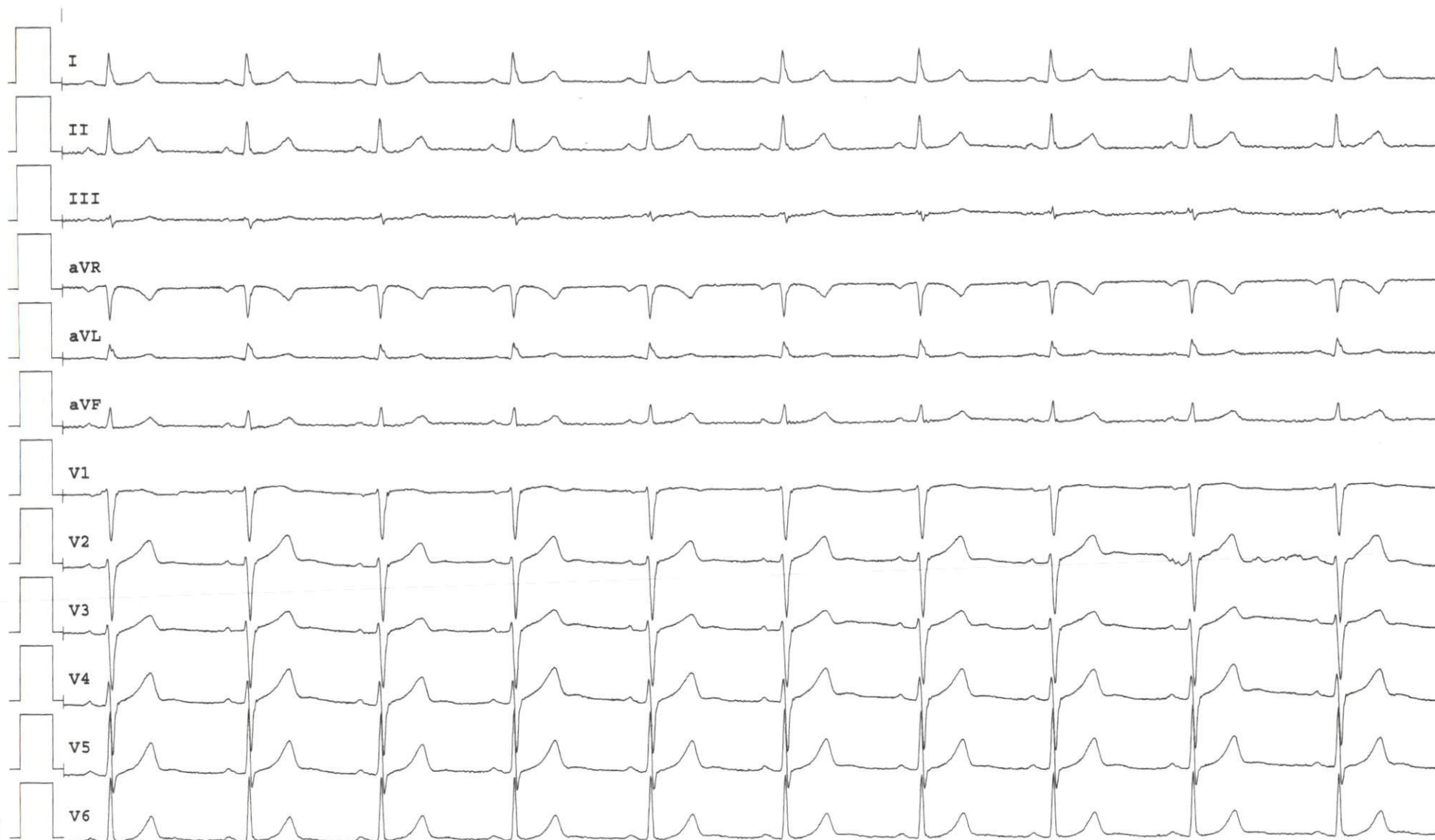

25 mm/s, 10 mm/mV