

RECOMMANDATIONS IMPORTANTES A LIRE POUR ACTIVER LES REMBOURSEMENTS ET EVITER LES REJETS

Conditions générales :

- Le cadre réservé à l'adhérent doit être dûment renseigné.
- Le cadre réservé au médecin doit être renseigné par le praticien lui-même notamment la nature de la maladie.
- La validité de la feuille de soins est limitée à 3 mois à compter de la première consultation.
- L'entente préalable est exigée pour toute hospitalisation médicale, chirurgicale, soins dentaires spéciaux, extractions multiples, parodontie orthodontie, prothèses dentaires, prothèses auditives ou orthopédiques ainsi que pour tous les actes effectués en série.
- En cas d'accident, une déclaration précisant les causes et circonstances de l'accident est à joindre à la feuille de soins.

Pharmacie :

- Les vignettes des médicaments doivent être obligatoirement jointes aux ordonnances.
- Pour les médicaments sans vignettes une facture de la pharmacie doit être jointe.

Radiologie et Biologie :

- La facture ainsi qu'une copie des résultats des analyses ou du compte rendu (sous pli confidentiel) doivent être jointes à l'ordonnance médicale pour toute demande de remboursement.
- Un pli confidentiel du médecin prescripteur des analyses ou radios peut être demandé par le médecin conseil de la mutuelle.

Optique :

- L'ordonnance du médecin prescripteur et la facture de l'opticien sont à joindre à la feuille de soins.

Rééducation :

- L'entente préalable renseignée par le médecin prescripteur est exigée avant le début des séances de rééducations.
- Pour le remboursement, la facture et le calendrier des séances effectuées sont à joindre à la feuille de soins.

Dentaire :

- En cas de prothèses ou de traitement canalaires, l'accord préalable renseigné sur la feuille de soins est obligatoire avant le début de traitement.
- La facture doit être jointe à la feuille de soins pour toute demande de remboursement.
- La radio-après soins est obligatoire en cas de prothèses ou de traitement canalaires.

Maladie et Affection Longue Durée ALD et ALC :

- La déclaration de maladie chronique doit être renseignée par le médecin prescripteur et renouvelée tous les 6 mois.

Adresses Mails utiles

- Réclamation : contact@mupras.com
- Prise en charge : pec@mupras.com
- Adhésion et changement de statut : adhesion@mupras.com

La MUPRAS garantit le respect de la loi n° 09-08 relative à la protection des personnes physiques à l'égard du traitement des données à caractère personnel.

MUPRAS : Centre Allal Ben Abdellah - 6ème Etage Angle Rue Mohamed Fakir et Rue Allal Ben Abdellah - Quartier de l'Horloge - Casablanca 20000 - Tél. : 05 22 20 45 45 (LG) - Fax : 05 22 22 78 18 - www.mupras.com



MUPRAS
Mutuelle de Prévoyance
& d'Actions Sociales
de Royal Air Maroc

Déclaration de Maladie

N° W19-432710

78444

☒ Maladie ☐ Dentaire ☐ Optique ☐ Autres

Cadre réservé à l'adhérent (e)

Matricule : 1853 Société :

☐ Actif ☒ Pensionné(e) ☐ Autre

Nom & Prénom : DAKACH Med NAJIB

Date de naissance : 02/06/1953

Adresse : Bloc 58 RUE NRY MAISON NR 99.
CITE DAKHLA AGADIR

Tél. : 0661323424 Total des frais engagés : 2011,50 Dhs

Cadre réservé au Médecin **Docteur BENAMAR Faical**

Cachet du médecin : **Maladies & Chirurgie des Yeux**
23, Rue du Prince Moulay Abdellah
Casablanca - Tél : 022.22.05.66

Date de consultation : 05.07.21

Nom et prénom du malade : HADIANT SATDA Age :

Lien de parenté : ☐ Lui-même ☐ Conjoint ☐ Enfant

Nature de la maladie : VICE DE REFRACTION

En cas d'accident préciser les causes et circonstances

Dans le cas où la maladie aurait un caractère confidentiel, communiquer les renseignements sous pli confidentiel à l'attention du médecin conseil de la Mutuelle.

J'atteste sur l'honneur l'exactitude des renseignements portés sur la présente déclaration. Je déclare avoir pris connaissance de la clause relative à la protection des données personnelles.

Fait à : CASABLANCA le : 13/07/2021

Signature de l'adhérent(e) :

Docteur BENAMAR Faïçal
MALADIES ET CHIRURGIE DES YEUX

SPECIALISTE
DIPLOME DE LA FACULTE DE MEDECINE
DE MONTPELLIER

23, Rue du Prince My Abdallah

CASABLANCA - 01

Téléphone : 05 22 22 05 66

الدكتور بنعمار فيصل

امراض وجراحة العينين

اختصاصي
خريج كلية الطب بمنبولي

23، زقة الامير مولاي عبد الله
الدار البيضاء - 01

الهاتف : 05 22 22 05 66

Casablanca, le 05 07 21 N° 125324..

Mme HADIANI SAIDA



90.70
-COLLYRE OPATANOL
1 goutte matin et soir

20.80
-POMMADE FRAKIDEX
1 application interne au coucher, pendant 10 jours

FRAKIDEX Pom., Oph'ta. 5 g
Distribué par : ZENITHPHARMA,
96 zone industrielle Tassila Inezgane
Agadir - Maroc. PPV : 20.80 dh
AMM N°30/19/DMP/21/NRQDNM

111.50
Docteur BENAMAR Faïçal
Maladies & Chirurgie des Yeux
23, Rue du Prince Moulay Abdallah
Casablanca - Tel: 022.22.05.66

صيدلية الاتحاد ل'UNION CASA
PHARMACIE DEL'AU
SARAKI EL FIAR
A. L'Aglo - Casablanca
A. - Agadir - 86 77
Lot Amal S. 22 28 000076
El Abdellah Tel. 001823990000076
ICE

Docteur BENAMAR Faïçal
MALADIES ET CHIRURGIE DES YEUX

SPECIALISTE
DIPLOME DE LA FACULTE DE MEDECINE
DE MONTPELLIER

23, Rue du Prince My Abdallah

CASABLANCA - 01

Téléphone : 05 22 22 05 66

الدكتور بنعمار فيصل

امراض وجراحة العينين

اختصاصي
خريج كلية الطب بمنبولي

23، زقة الأمير مولاي عبد الله
الدار البيضاء 01

الهاتف : 05 22 22 05 66

Casablanca, le 06 07 21 في الدار البيضاء في N°.....125324..

Mme HADJANI SAIDA

-OCT DE LA MACULA

-ANGIOGRAPHIES DE LA RETINE

Docteur BENAMAR Faïçal
Maladies & Chirurgie des Yeux
23, Rue du Prince Moulay Abdallah
Casablanca - Tél : 022 22 05 66

Docteur Mohamed BENNANI
Ophtalmologiste
54, Bd. Rachidi - Casablanca
Tél.: 0522 22 40 22 / 0522 22 62 22

Docteur Mohamed BENNANI

Ophthalmologiste

Chirurgie vitréo - rétinienne

Ancien résident du Collège de Médecine
des Hôpitaux de Paris

الدكتور محمد بناني

طب العيون

أمراض وجراحة الشبكة

داخلي سابقا بمستشفيات باريس

CASABLANCA, 15/07/2021

HONORAIRES : **Mme HADIANI Saida**

Acte : Angiographie numérisée & OCT : K80 .

Montant : 1500 DHS (MILLE CINQ CENT DIRHAMS) .

Docteur Mohamed BENNANI
Ophthalmologiste
54, Bd. Rachidi - Casablanca
Tél.: 0522 22 40 22 / 0522 22 62 22

Docteur Mohamed BENNANI

Ophthalmologiste

Chirurgie vitréo - rétinienne

Ancien résident du Collège de Médecine
des Hôpitaux de Paris

الدكتور محمد بناني

طب العيون

أمراض وجراحة الشبكية

داخلي سابقا بمستشفيات باريس

CASABLANCA, le jeudi 15 juillet 2021

ANGIOGRAPHIE OCT DU 15/07/2021

Mme HADIANI Saida

Contexte :

Diabète. PPR bilatérale.

Clichés monochromatiques et séquence angiographique oeil droit :

Bonne cicatrice de photocoagulation panrétinienne. Cicatrice centromaculaire.
Absence de néovascularisation.

OCT oeil droit :

Atrophie maculaire avec interruption de la ligne des photorécepteurs.
Epaisseur centrale 212 μ .

Clichés monochromatiques et séquence angiographique oeil gauche:

Bonne cicatrice de photocoagulation panrétinienne. Cicatrice maculaire atrophique.

OCT oeil gauche :

Atrophie maculaire avec interruption de la ligne des photorécepteurs.
Epaisseur centrale 185 μ .

Docteur Mohamed BENNANI
Ophthalmologiste

54, Bd. Rachidi - Casablanca
Tél.: 05 22 22 40 22 / 05 22 22 62 22

Patient: HADIANI, SAIDA

DOB: 30/avr./1960

Sex: F

Patient ID: ---

Exam.: 15/juil./2021

OD

IR 55° ART [HR]

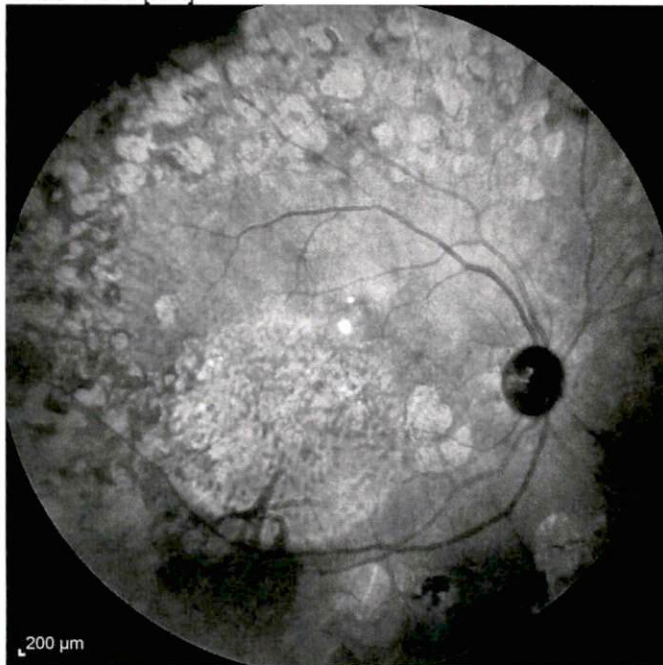

Saida-Hadiani--2021-07-15T12_1



FA 0:41.54 55° ART [HR]

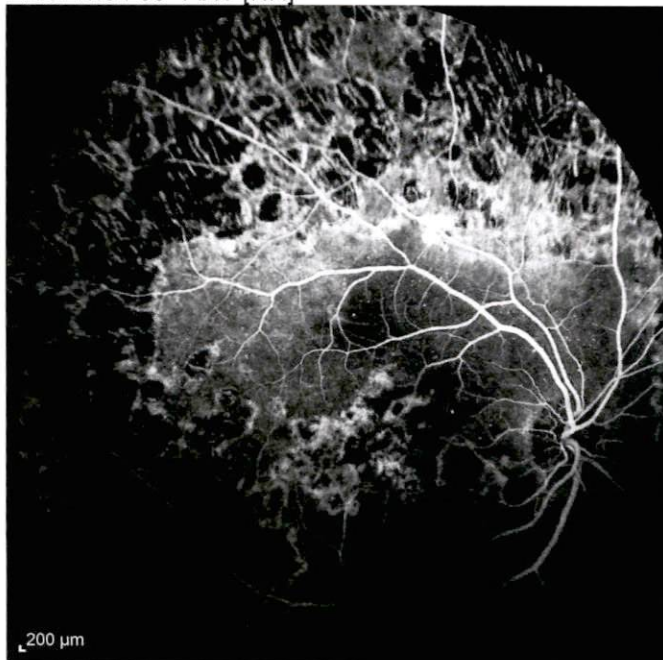

FA 5:17.33 55° ART [HR]

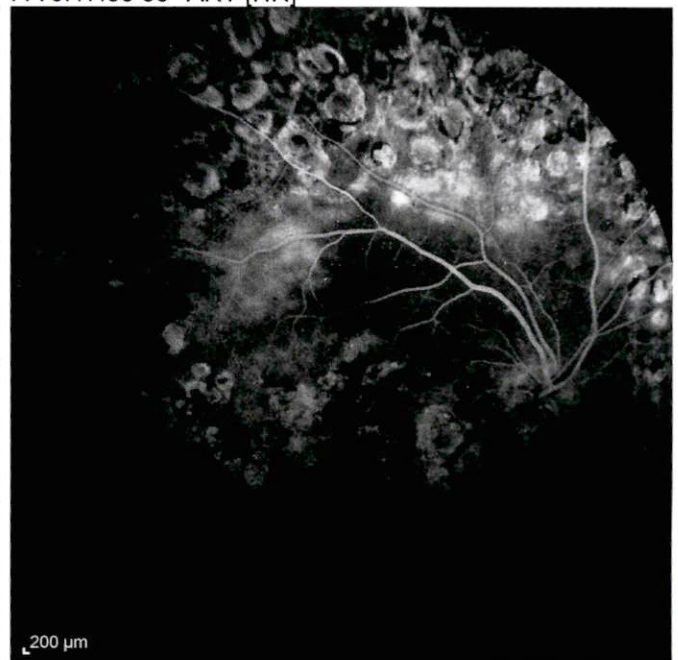

Patient: HADIANI, SAIDA
Patient ID: ---

DOB: 30/avr./1960
Exam.: 15/juil./2021

Sex: F

OD

FA 2:10.64 102° ART [HR]

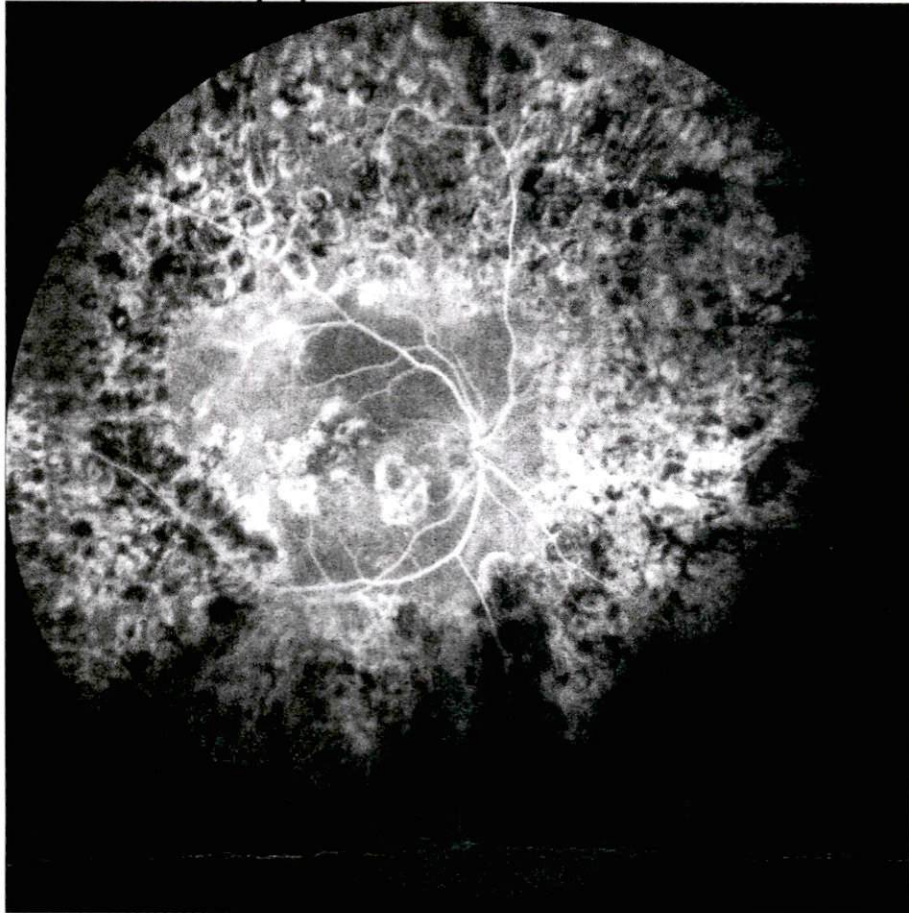

FA 3:14.49 102° ART [HR]

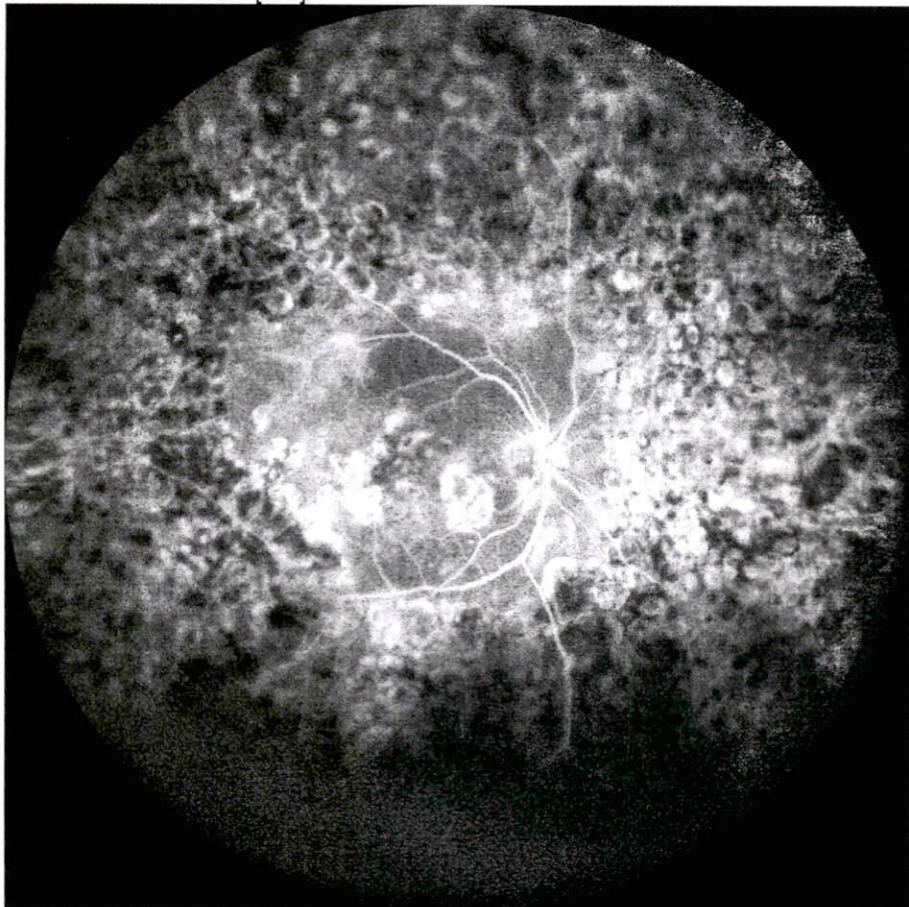

IR 30° ART + OCT 20.5° (6.0 mm) ART (14) Q: 26 [HS]

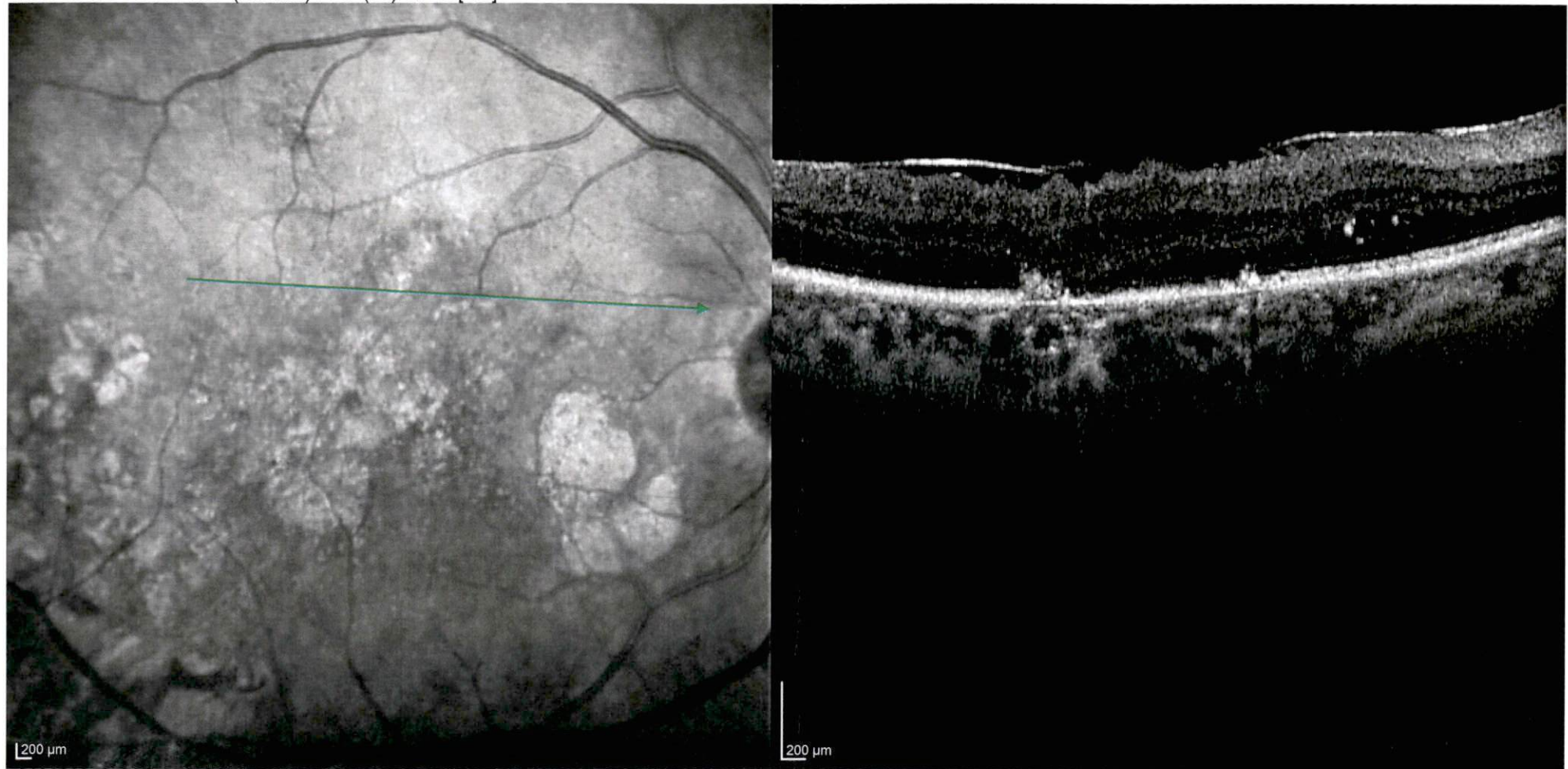

Patient: HADIANI, SAIDA
Patient ID: ---

DOB: 30/avr./1960

Sex: F

OD

Baseline 18/sept./2014

IR 30° ART [HS]

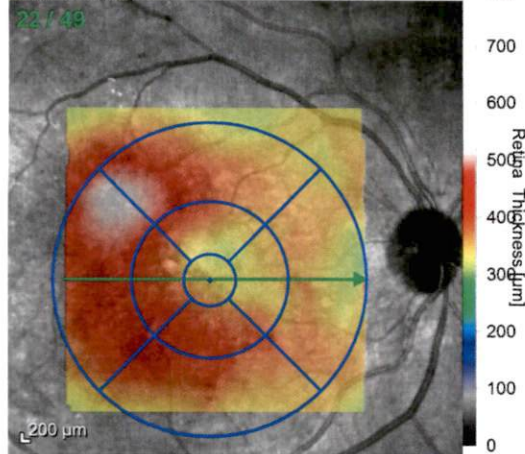

OCT 20° (5.8 mm) ART (17) Q: 27 [HS]

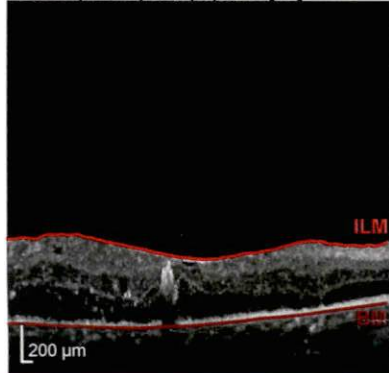

Average Thickness [µm]

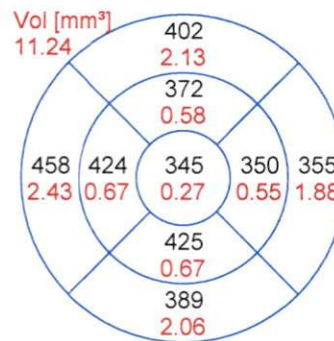

Center: 341 µm
Central Min: 314 µm
Central Max: 393 µm

Circle Diameters:
1, 3, 6 mm ETDRS

Follow-Up #1 15/juil./2021

IR 30° ART [HS]

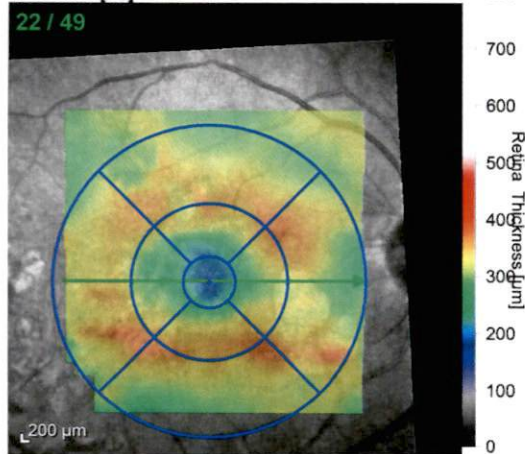

OCT 20° (5.8 mm) ART (17) Q: 31 [HS]

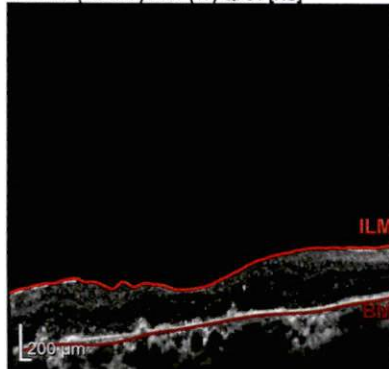

Average Thickness [µm]

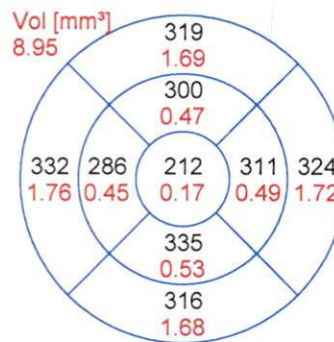

Center: 190 µm
Central Min: 187 µm
Central Max: 252 µm

Circle Diameters:
1, 3, 6 mm ETDRS

Average Change [µm]

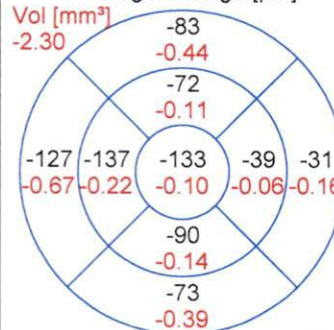

Thickness Change [µm]

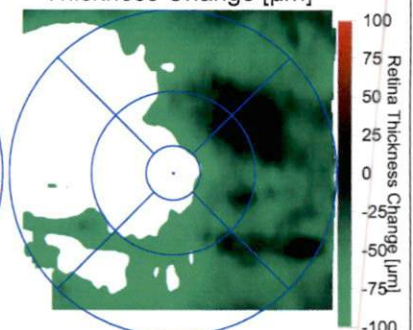

Patient: HADIANI, SAIDA

DOB: 30/avr./1960

Sex: F

Patient ID: ---

Exam.: 15/juil./2021

OS

IR 55° ART [HR]

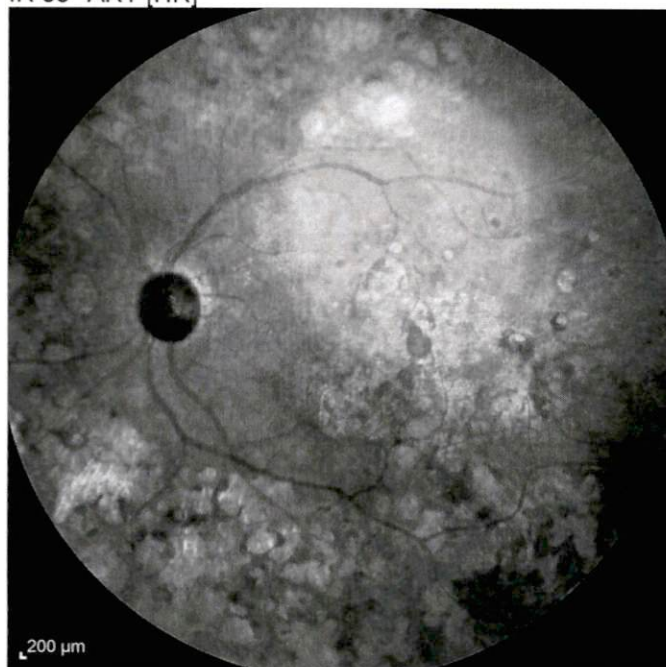

Saida-Hadiani--2021-07-15T12_1

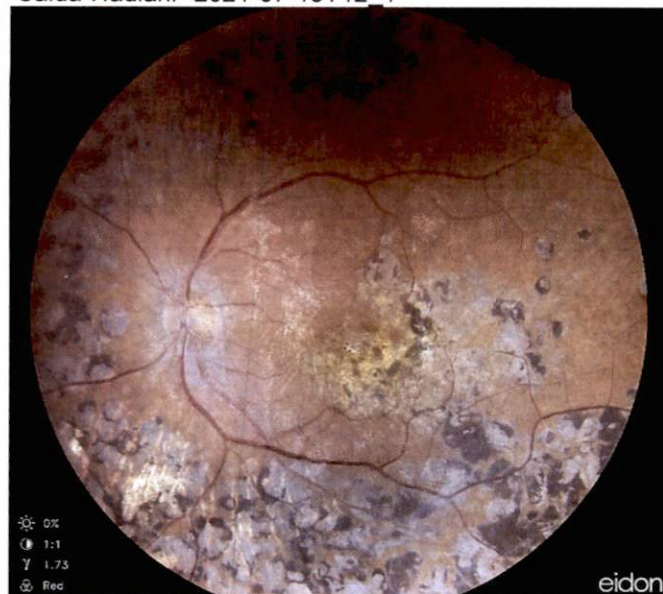

FA 0:30.51 55° ART [HR]

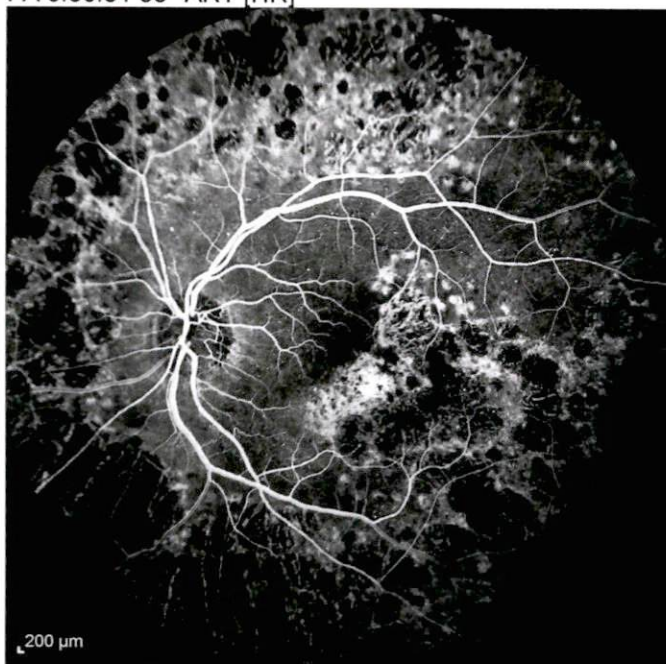

FA 5:11.17 55° ART [HR]

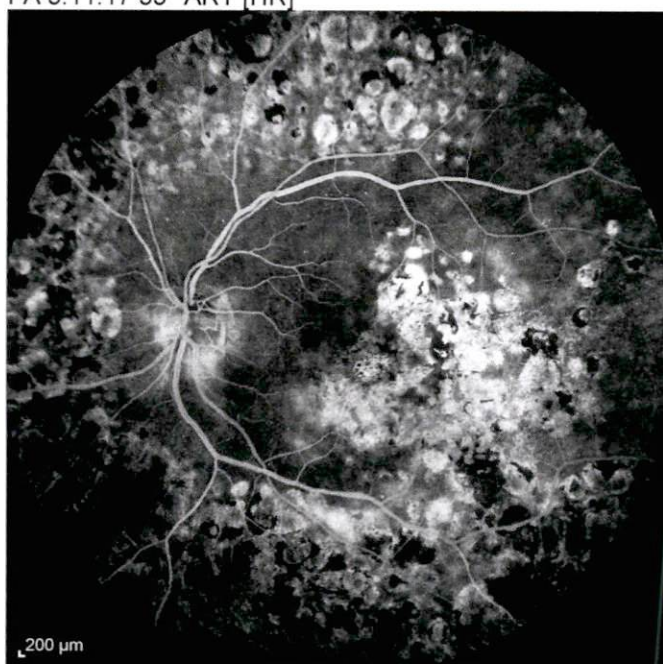

Patient: HADIANI, SAIDA

DOB: 30/avr./1960

Sex: F

Patient ID: ---

Exam.: 15/juil./2021

OS

FA 1:41.36 102° ART [HR]

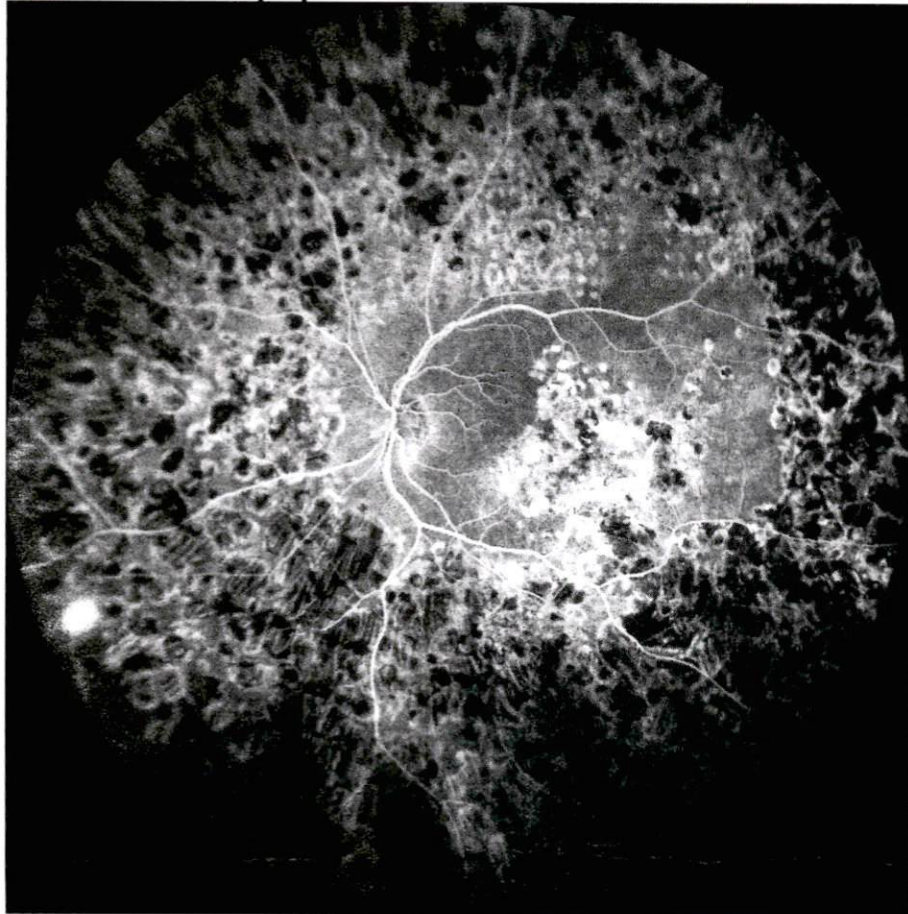

FA 3:43.77 102° ART [HR]

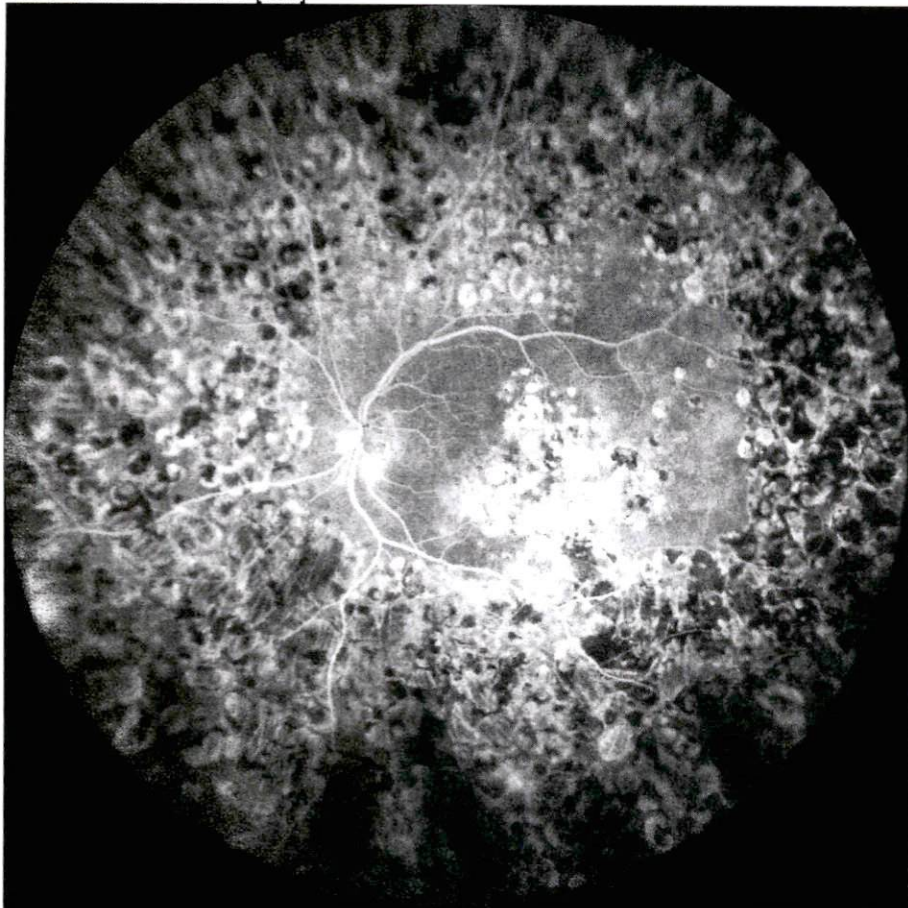

Patient: HADIANI, SAIDA

DOB: 30/avr./1960

Sex: F

Patient ID: ---

Exam.: 15/juil./2021

OS

IR 55° ART [HR]

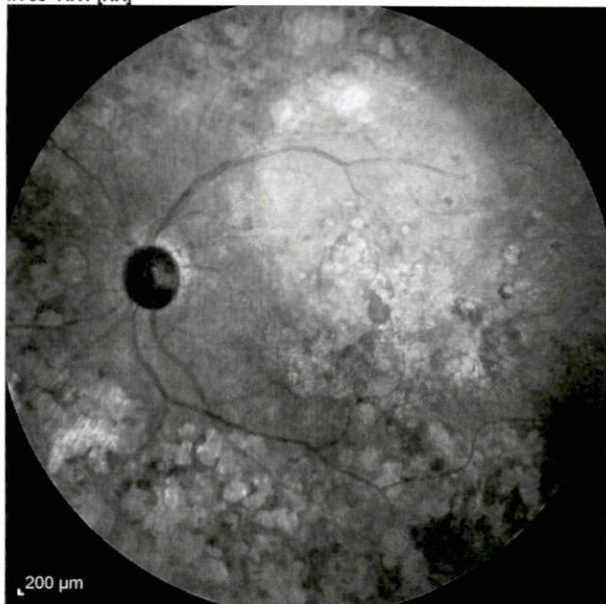

BAF 55° ART [HR]

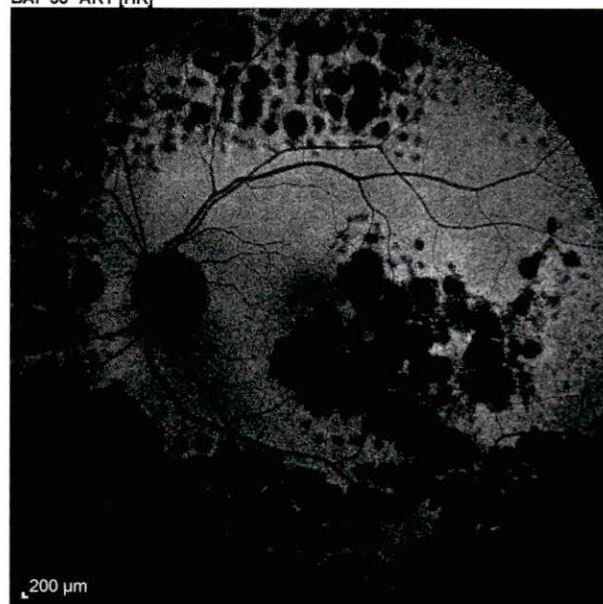

IR 30° ART + OCT 20.6° (6.0 mm) ART (16) Q: 32 [HS]

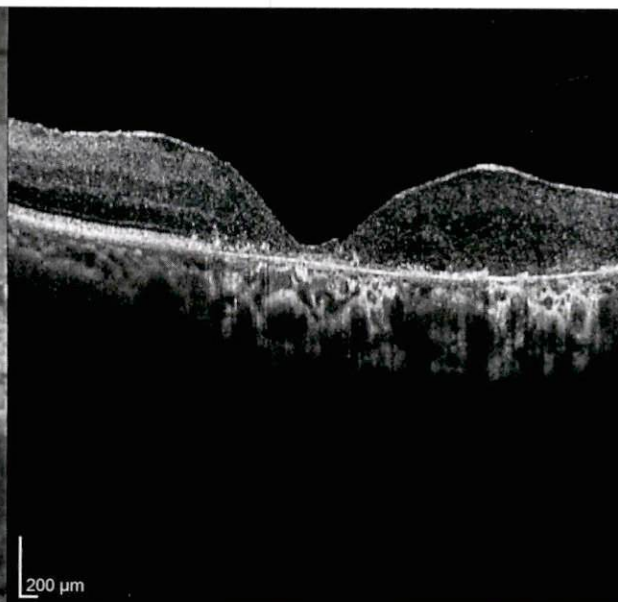
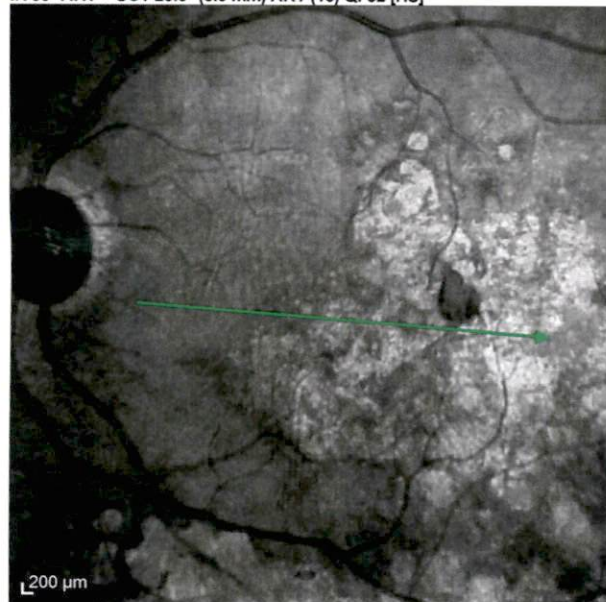

IR 30° ART + OCT 20.6° (6.0 mm) ART (15) Q: 33 [HS]

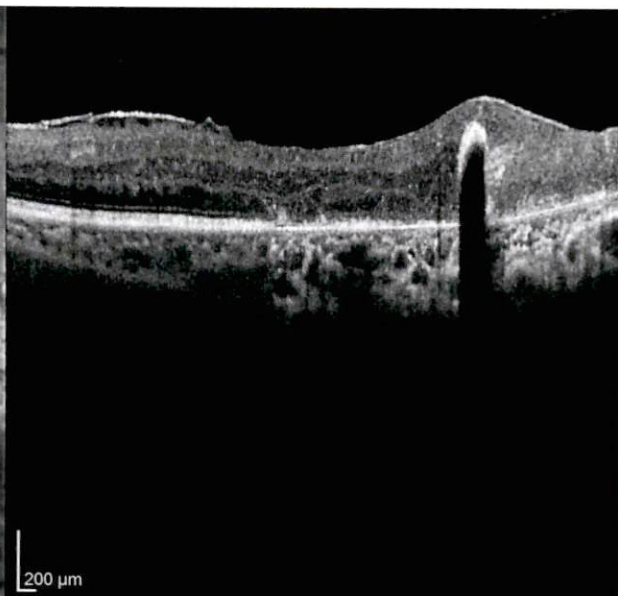
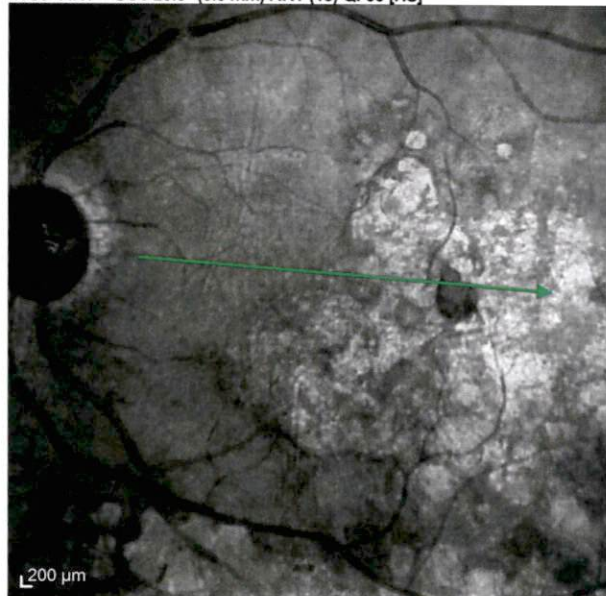

Patient: HADIANI, SAIDA
Patient ID: ---

DOB: 30/avr./1960

Sex: F

OS

Baseline 18/sept./2014

IR 30° ART [HS]

23 / 49

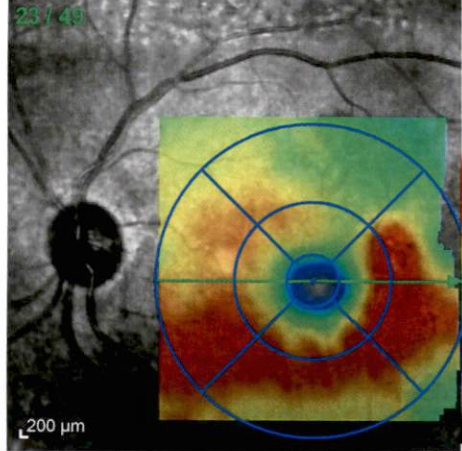

OCT 20° (5.8 mm) ART (16) Q: 25 [HS]

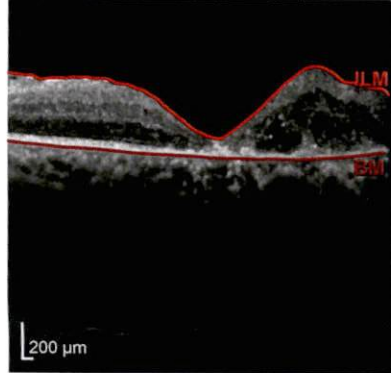

Average Thickness [μm]

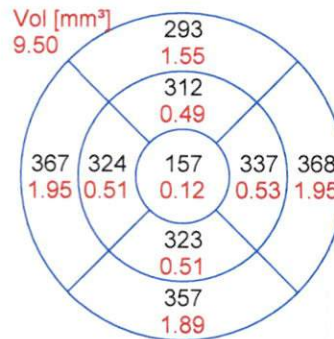

Center: 109 μm
Central Min: 86 μm
Central Max: 243 μm

Circle Diameters:
1, 3, 6 mm ETDRS

Follow-Up #2 15/juil./2021

IR 30° ART [HS]

23 / 49

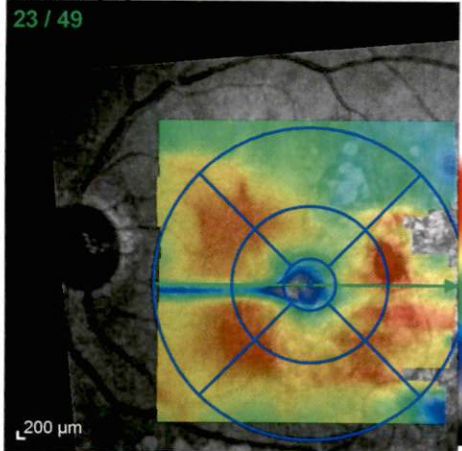

OCT 20° (5.8 mm) ART (16) Q: 32 [HS]

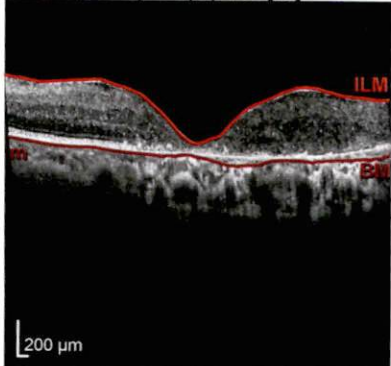

Average Thickness [μm]

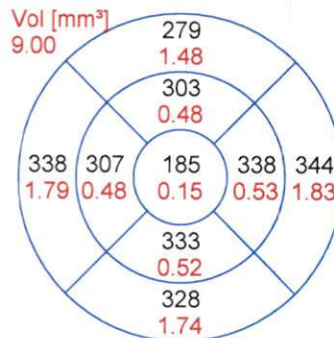

Center: 139 μm
Central Min: 61 μm
Central Max: 279 μm

Circle Diameters:
1, 3, 6 mm ETDRS

Average Change [μm]

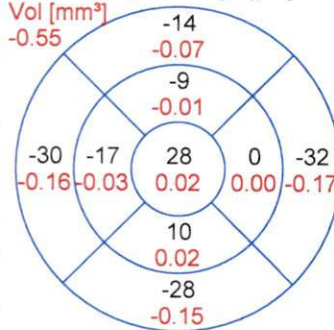

Thickness Change [μm]

