

## RECOMMANDATIONS IMPORTANTES A LIRE POUR ACTIVER LES REMBOURSEMENTS ET EVITER LES REJETS

### Conditions générales :

- Le cadre réservé à l'adhérent doit être dûment renseigné.
- Le cadre réservé au médecin doit être renseigné par le praticien lui-même notamment la nature de la maladie.
- La validité de la feuille de soins est limitée à 3 mois à compter de la première consultation.
- L'entente préalable est exigée pour toute hospitalisation médicale, chirurgicale, soins dentaires spéciaux, extractions multiples, parodontie orthodontie, prothèses dentaires, prothèses auditives ou orthopédiques ainsi que pour tous les actes effectués en série.
- En cas d'accident, une déclaration précisant les causes et circonstances de l'accident est à joindre à la feuille de soins.

### Pharmacie :

- Les vignettes des médicaments doivent être obligatoirement jointes aux ordonnances.
- Pour les médicaments sans vignettes une facture de la pharmacie doit être jointe.

### Radiologie et Biologie :

- La facture ainsi qu'une copie des résultats des analyses ou du compte rendu (sous pli confidentiel) doivent être jointes à l'ordonnance médicale pour toute demande de remboursement.
- Un pli confidentiel du médecin prescripteur des analyses ou radios peut être demandé par le médecin conseil de la mutuelle.

### Optique :

- L'ordonnance du médecin prescripteur et la facture de l'opticien sont à joindre à la feuille de soins.

### Rééducation :

- L'entente préalable renseignée par le médecin prescripteur est exigée avant le début des séances de rééducations.
- Pour le remboursement, la facture et le calendrier des séances effectuées sont à joindre à la feuille de soins.

### Dentaire :

- En cas de prothèses ou de traitement canaux, l'accord préalable renseigné sur la feuille de soins est obligatoire avant le début de traitement.
- La facture doit être jointe à la feuille de soins pour toute demande de remboursement.
- La radio-après soins est obligatoire en cas de prothèses ou de traitement canaux.

### Maladie et Affection Longue Durée ALD et ALC :

- La déclaration de maladie chronique doit être renseignée par le médecin prescripteur et renouvelée tous les 6 mois.



## Déclaration de Maladie

N° W19-413250

7 9110

☐ Maladie ☐ Dentaire ☐ Optique ☐ Autres

Cadre réservé à l'adhérent (e)

Matricule : 8907 Société : .....

☒ Actif ☐ Pensionné(e) ☐ Autre : .....

Nom & Prénom : BENAYACH LACARI Abdelkader

Date de naissance : .....

Adresse : .....

Tél. : ..... Total des frais engagés : ..... Dhs

Cadre réservé au Médecin

Dr. Najda HARAM JIRARI  
Médecine Interne  
3, Rue Zerhouni - RABAT  
Tél : 05 37 70 70 00

Cachet du médecin : .....

Date de consultation : 10/7/2021

Nom et prénom du malade : Ben Ayachi Labiri Abdelkader Age : .....

Lien de parenté : ☒ Lui-même ☐ Conjoint ☐ Enfant

Nature de la maladie : Asthénie ++

En cas d'accident préciser les causes et circonstances : .....

Dans le cas où la maladie aurait un caractère confidentiel, communiquer les renseignements sous pli confidentiel à l'attention du médecin conseil de la Mutuelle.

J'atteste sur l'honneur l'exactitude des renseignements portés sur la présente déclaration. Je déclare avoir pris connaissance de la clause relative à la protection des données personnelles.

Fait à : .....

Signature de l'adhérent(e) : .....

### Adresses Mails utiles

- 0 Réclamation : contact@mupras.com
- 0 Prise en charge : pec@mupras.com
- 0 Adhésion et changement de statut : adhesion@mupras.com

La MUPRAS garantit le respect de la loi n° 09-08 relative à la protection des personnes physiques à l'égard du traitement des données à caractère personnel.

MUPRAS : Centre Allal Ben Abdellah - 6ème Etage Angle Rue Mohamed Fakir et Rue Allal Ben Abdellah - Quartier de l'Horloge Casablanca 20000 - Tél. : 05 22 20 45 45 (LG) - Fax : 05 22 22 78 18 - www.mupras.com

RELEVÉ DES FRAIS ET HONORAIRES				
Dates des Actes	Natures des Actes	Nombre et Coefficient	Montant détaillé des Honoraires	Cachet et signature du Médecin attestant le Paiement des Actes
10/7/2021	C	C	G	INP : 100106961
20/7/2021	C	C	G	Dr. Najiba JIBARI Médecin Interne Zerhouni - RABAT

[illegible]

ANALYSES - RADIOGRAPHIES			
Cachet et signature du Laboratoire et du Radiologue	Date	Désignation des Coefficients	Montant des Honoraires
<b>EVOLULAB</b> LABORATOIRE D'ANALYSES MEDICALES 187, Bd. Ibnou Sina - Casablanca Tél: 0522 95 03 34 - Fax: 0522 94 77 45 E-mail: evolulab@hotmail.com I E: 001663533000001 - INPE: 093061087 - IF: 14377655		B: 19K + 25	1731.00 DH

AUXILIAIRES MEDICAUX						
Cachet et signature du Particien	Date des Soins	Nombre				Montant détaillé des Honoraires
		A M	P C	I M	I V	
	.....					.....
	.....					.....
	.....					.....
	.....					.....
	.....					.....

# RELEVÉ DES FRAIS ET HONORAIRES

Le praticien est prié de préciser la dent traitée, l'acte pratiqué en indiquant la nature des soins.

## Important :

Veuillez joindre les radiographies en cas de prothèses ou de traitement canalaux, ainsi que le bilan de l'O.D.F.

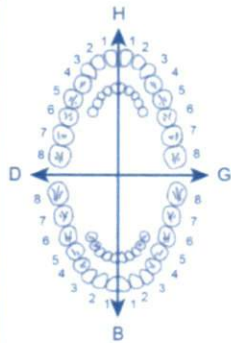
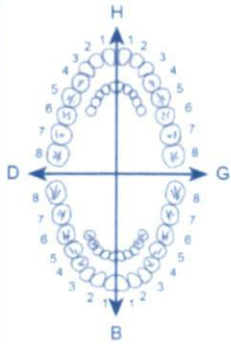
SOINS DENTAIRES	Dents Traitées	Nature des Soins	Coefficient	INP : <input type="text"/>
				COEFFICIENT DES TRAVAUX <input type="text"/>
				MONTANTS DES SOINS <input type="text"/>
				DEBUT D'EXECUTION <input type="text"/>
				FIN D'EXECUTION <input type="text"/>
O.D.F. PROTHESES DENTAIRES	DETERMINATION DU COEFFICIENT MASTICATOIRE			
	<div style="display: flex; justify-content: space-between;"> <div style="text-align: center;"> <b>H</b>            25533412            00000000  <b>D</b> </div> <div style="text-align: center;">           21433552            00000000            00000000            35533411  <b>B</b> </div> <div style="text-align: center;"> <b>G</b>            00000000            11433553         </div> </div>			COEFFICIENT DES TRAVAUX <input type="text"/>
	[Création, remont, adjonction] Fonctionnel. Thérapeutique. nécessaire à la profession			MONTANTS DES SOINS <input type="text"/>
				DATE DU DEVIS <input type="text"/>
				DATE DE L'EXECUTION <input type="text"/>

VISA ET CACHET DU PRATICIEN ATTESTANT LE DEVIS

VISA ET CACHET DU PRATICIEN ATTESTANT L'EXECUTION

VISA ET CACHET DU PRATICIEN ATTESTANT LE DEVIS

VISA ET CACHET DU PRATICIEN ATTESTANT L'EXECUTION

Dr. Najiba HAKAM JIRARI

Spécialiste en Médecine Interne

Experte assermentée auprès  
des Tribunaux



الدكتورة نجيبه حكم الجراري

اختصاصية في الطب الباطني

خبيرة محلفة لدى المحاكم

الرباط، في 10/7/2021

N° AbdelKader Ben Ayadi Lalsuer

- VS, CRP
- Imagerie sanguine avec urée, créatinine, glycémie, Atrique, Ca<sup>2+</sup>
- Transaminases
- PSA
- TSH
- (25 OH) vit D<sub>2</sub> + D<sub>3</sub>
- Electrophorèse des protéides sanguins
- Ferritine

**EVOLULAB**  
LABORATOIRE D'ANALYSES MEDICALES  
187, Bd. Ibnou Sina - Casablanca  
Tél: 0522 95 03 34 - Fax: 0522 94 77 45  
E-mail: evolulab@hotmail.com  
IF: 14371655  
INPE: 093061067

Dr. Najiba HAKAM JIRARI  
Médecine Interne  
Rue Zerhouni - RABA  
Tél: 05.37.70.78.89



Laboratoire  
**EVOLULAB**

d'Analyses de Biologie Médicales

**Dr. Aziz MOTAOUAKKIL**

- Pharmacien Biologiste Diplômé de la Faculté de Pharmacie de Lyon

- Ex Interne des Hôpitaux de Lyon

- Diplôme de Biologie de la Reproduction de Besançon

Hématologie - Bactériologie - Parasitologie - virologie - Biochimie - Immunologie

P M A ( Biologie de la Reproduction : IAC - FIV - ICSI )

**FACTURE N° : 2107172005**

**INPE: 093061067 IF:14377655**

Casablanca le 17-07-2021

**Mr Abdelkader BENAYACHI LALAMI**

Date de l'examen : 17-07-2021

Analyses :

**Récapitulatif des analyses**

CN	Analyse	Val	Clefs
	- ALAT (transaminase TGP)	B50	B
	- ASAT (transaminase TGO)	B50	B
	- Acide Urique	B30	B
	- Calcium	B30	B
	- Chlore	B30	B
	- Créatinine	B30	B
	- CRP	B100	B
	Electrophorèse des protéines sériques	B150	B
	Ferritine	B230	B
	Glycémie à jeun	B30	B
	- Gamma G.T.	B50	B
	- Potassium	B30	B
	- Sodium	B30	B
	PSA Total	B300	B
	- Protéines totales	B30	B
	TSH Ultrasensible	B250	B
	- Urée	B30	B
	- Vitesse de sédimentation	B30	B
	Vitamine D - 25- hydroxy-vitamine D - D2 + D3 :	B450	B
	Prise de sang	B15	B

Total des B : 1945

TOTAL DOSSIER : 1731.00 DH

Arrêtée la présente facture à la somme de : mille sept cent trente et un dirhams



Laboratoire  
**EVOLULAB**

d'Analyses de Biologie Médicales

**Dr. Aziz MOTAOUAKKIL**

- Pharmacien Biologiste Diplômé de la Faculté de Pharmacie de Lyon

- Ex Interne des Hôpitaux de Lyon

- Diplôme de Biologie de la Reproduction de Besançon

Hématologie - Bactériologie - Parasitologie - virologie - Biochimie - Immunologie

P M A ( Biologie de la Reproduction : IAC - FIV - ICSI )

**Date du prélèvement** : 17-07-2021 à 09:15

**Code patient** : 1612162004

**Né(e) le** : 30-11-1963 (57 ans)



**Mr Abdelkader BENAYACHI LALAMI**

Dossier N° : 2107172005

Prescripteur :

## HEMATOLOGIE

### - VITESSE DE SEDIMENTATION

Technique automatisée corrélée à la méthode de Westergreen

03-04-2018

- VS 1ère heure	12 mm	(<20)	3
- VS 2ème heure	20 mm		8

## BIOCHIMIE SANGUINE GÉNÉRALE ET SPÉCIALISÉE

### - Sodium (Na)

(Electrode sélective d'ions diluée (indirecte))

145.0 mmol/L (135.0-145.0)

16-12-2016

### - Potassium (K)

(Electrode sélective d'ions diluée (indirecte))

5.10 mmol/L (3.50-5.10)

4.70

### - Chlore (Cl)

104 mmol/L (95-110)

### - Protéines totales

(Méthode: Biuret with sample blank sur respons)

74.4 g/L (60.0-80.0)

16-12-2016

### - Acide Urique

(Dosage enzymatique)

67 mg/L (35-72)

50

### - Urée

( Urease sur AU480)

0.49 g/l (0.15-0.55)

8.16 mmol/L (2.50-9.16)

16-12-2016

### - Créatinine

(Test colorimétrique enzymatique )

11.6 mg/L (6.0-13.0)

102.7 µmol/L (53.1-115.1)

9.9

### - Calcium

(Méthode: Phosphonazo sur respons )

96.28 mg/L (86.00-103.00)

2.41 mmol/L (2.15-2.58)

16-12-2016

### - Glycémie à jeun

(Beckman AU480)

1.30 G/L (0.70-1.15)

7.22 mmol/L (3.89-6.38)

1.15

### - Transaminases GOT (ASAT)

(Méthode : IFCC )

22 UI/L (0-35)

16-12-2016

27



Laboratoire  
**EVOLULAB**

d'Analyses de Biologie Médicales

**Dr. Aziz MOTAOUAKKIL**

- Pharmacien Biologiste Diplômé de la Faculté de Pharmacie de Lyon

- Ex Interne des Hôpitaux de Lyon

- Diplôme de Biologie de la Reproduction de Besançon

Hématologie - Bactériologie - Parasitologie - virologie - Biochimie - Immunologie

P M A ( Biologie de la Reproduction : IAC - FIV - ICSI )

2107172005 - Mr Abdelkader BENAYACHI LALAMI

- <b>Transaminases GPT (ALAT)</b> (Méthode:IFCC )	26	UI/L	(0-45)	16-12-2016
				19
- <b>Gamma glutamyl-transférase (GGT)</b> (Méthode: IFCC, DGKC )	25	UI/L	(0-55)	16-12-2016
				34
- <b>Ferritine</b> (Technique ELFA Vidas)	173.8	ng/mL	(25.0-380.0)	
- <b>Protéine C-réactive (CRP)</b> (Immunoturbidimétrie)	1.7	mg/L	(0.0-5.0)	10-07-2021
				6.4

#### ELECTROPHORESE DES PROTEINES SERIQUES

Protéines totales :	74.4	G/L	(60.0-80.0)
Albumine :	63.6	%	(55.8-66.1)
soit en g/l :	47.32	g/l	(40.00-47.60)
Alpha 1 globulines :	3.4	%	(2.9-4.9)
soit en g/l :	2.5	g/l	(2.1-3.5)
Alpha 2 globulines :	8.7	%	(7.1-11.8)
soit en g/l :	6.5	g/l	(5.1-8.5)
Béta 1 globulines :	5.2	%	(4.7-7.2)
soit en g/l :	3.9	g/l	(3.4-5.2)
Béta 2 globulines :	5.0	%	(3.2-6.5)
soit en g/l :	3.7	g/l	(2.3-4.7)
Gamma globulines :	14.1	%	(11.1-18.8)
soit en g/l :	10.5	g/l	(8.0-13.5)

Interprétation:

Profil électrophorétique normal.

#### **BILAN ENDOCRINIEN**

- <b>TSH</b> (Technique ELFA Vidas)	2.38	mUI/L	(0.25-5.00)
--	------	-------	-------------



Laboratoire  
**EVOLULAB**

d'Analyses de Biologie Médicales

**Dr. Aziz MOTAOUAKKIL**

- Pharmacien Biologiste Diplômé de la Faculté de Pharmacie de Lyon

- Ex Interne des Hôpitaux de Lyon

- Diplôme de Biologie de la Reproduction de Besançon

Hématologie - Bactériologie - Parasitologie - virologie - Biochimie - Immunologie

P M A ( Biologie de la Reproduction : IAC - FIV - ICSI )

2107172005 - Mr Abdelkader BENAYACHI LALAMI

## MARQUEURS TUMORAUX

**- PSA total**

(Technique ELFA Vidas)

0.66 ng/ml (<6.00)

0.66 µg/l (<6.00)

08-05-2021

0.81

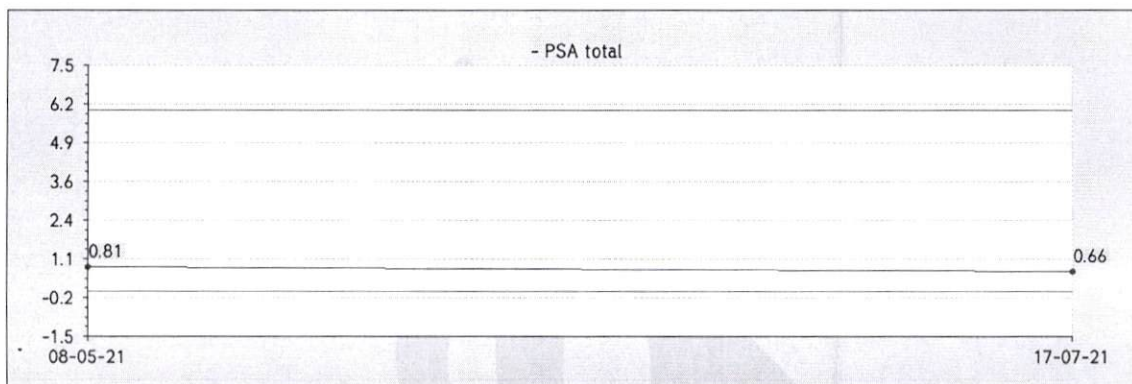

Le rapport PSA Libre/ PSA Total peut être réalisé sur un échantillon prélevé de préférence au laboratoire pour des valeurs de PSA Total comprises entre la valeur normale et 10 µg/l.

## ANALYSES SPECIALISEES

**Vitamine**

**D-25-hydroxy-vitamineD-D2+D3**

(Technique ELFA sur Vidas)

24.10 ng/ml

48.20 nmol/L

STATUT	25-(OH) VITAMINE D
Déficient	<20 ng/ml
Insuffisant	20-29 ng/ml
Suffisant	30-100 ng/ml
Toxicité potentielle	>100 ng/ml

Validé par le biologiste  
**EVOLULAB**  
LABORATOIRE D'ANALYSES MEDICALES  
187, Bd. Ibnou Sina - Casablanca  
Tél: 0522 95 03 34 - Fax: 0522 94 77 45  
E-mail: evolulab@hotmail.com  
ICE: 001666539000001 - INPE: 093061067 - IF: 14377655

**Date du prélèvement** : 17-07-2021 à 09:15

**Code patient** : 1612162004

**Né(e) le** : 30-11-1963 (57 ans)



**Mr Abdelkader BENAYACHI LALAMI**

Dossier N° : 2107172005

Prescripteur :

## HEMATOLOGIE

### - VITESSE DE SEDIMENTATION

Technique automatisée corrélée à la méthode de Westergreen

03-04-2018

- VS 1ère heure	12 mm	(<20)	3
- VS 2ème heure	20 mm		8

## BIOCHIMIE SANGUINE GÉNÉRALE ET SPÉCIALISÉE

### - Sodium (Na)

(Electrode sélective d'ions diluée (indirecte))

145.0 mmol/L (135.0-145.0)

16-12-2016

### - Potassium (K)

(Electrode sélective d'ions diluée (indirecte))

5.10 mmol/L (3.50- 5.10)

4.70

### - Chlore (Cl)

104 mmol/L (95-110)

### - Protéines totales

(Méthode: Biuret with sample blank sur respons)

74.4 g/L (60.0-80.0)

16-12-2016

### - Acide Urique

(Dosage enzymatique)

67 mg/L (35-72)

50

### - Urée

( Urease sur AU480)

0.49 g/l (0.15-0.55)

8.16 mmol/L (2.50-9.16)

16-12-2016

### - Créatinine

(Test colorimétrique enzymatique )

11.6 mg/L (6.0-13.0)

102.7 µmol/L (53.1-115.1)

9.9

### - Calcium

(Méthode: Phosphonazo sur respons )

96.28 mg/L (86.00-103.00)

2.41 mmol/L (2.15-2.58)

16-12-2016

### - Glycémie à jeun

(Beckman AU480)

1.30 G/L (0.70-1.15)

7.22 mmol/L (3.89-6.38)

1.15

16-12-2016

### - Transaminases GOT (ASAT)

(Méthode : IFCC )

22 UI/L (0-35)

27

2107172005 - Mr Abdelkader BENAYACHI LALAMI

<b>- Transaminases GPT (ALAT)</b> (Méthode:IFCC )	26	UI/L	(0-45)	16-12-2016
				19
<b>- Gamma glutamyl-transférase (GGT)</b> (Méthode: IFCC, DGKC )	25	UI/L	(0-55)	16-12-2016
				34
<b>- Ferritine</b> (Technique ELFA Vidas)	173.8	ng/mL	(25.0-380.0)	
<b>- Protéine C-réactive (CRP)</b> (Immunoturbidimétrie)	1.7	mg/L	(0.0-5.0)	10-07-2021
				6.4

### ELECTROPHORESE DES PROTEINES SERIQUES

Protéines totales :	74.4	G/L	(60.0-80.0)
Albumine :	63.6	%	(55.8-66.1)
soit en g/l :	47.32	g/l	(40.00-47.60)
Alpha 1 globulines :	3.4	%	(2.9-4.9)
soit en g/l :	2.5	g/l	(2.1-3.5)
Alpha 2 globulines :	8.7	%	(7.1-11.8)
soit en g/l :	6.5	g/l	(5.1-8.5)
Béta 1 globulines :	5.2	%	(4.7-7.2)
soit en g/l :	3.9	g/l	(3.4-5.2)
Béta 2 globulines :	5.0	%	(3.2-6.5)
soit en g/l :	3.7	g/l	(2.3-4.7)
Gamma globulines :	14.1	%	(11.1-18.8)
soit en g/l :	10.5	g/l	(8.0-13.5)
Interprétation:	Profil électrophorétique normal.		

### **BILAN ENDOCRINIEN**

<b>- TSH</b> (Technique ELFA Vidas)	2.38	mUI/L	(0.25-5.00)
--	------	-------	-------------

## MARQUEURS TUMORAUX

**- PSA total**  
(Technique ELFA Vidas)

0.66 ng/ml (<6.00)  
0.66 µg/l (<6.00)

08-05-2021

0.81

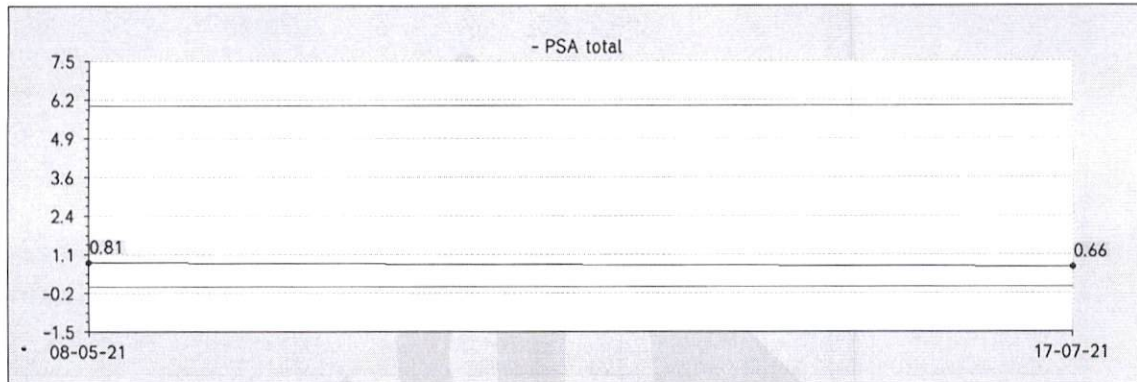

Le rapport PSA Libre/ PSA Total peut être réalisé sur un échantillon prélevé de préférence au laboratoire pour des valeurs de PSA Total comprises entre la valeur normale et 10 µg/l.

## ANALYSES SPECIALISEES

**Vitamine  
D-25-hydroxy-vitamineD-D2+D3**  
(Technique ELFA sur Vidas)

24.10 ng/ml

48.20 nmol/L

STATUT	25-(OH) VITAMINE D
<i>Déficient</i>	<20 ng/ml
<i>Insuffisant</i>	20-29 ng/ml
<i>Suffisant</i>	30-100 ng/ml
<i>Toxicité potentielle</i>	>100 ng/ml

**EVOLULAB**  
LABORATOIRE d'ANALYSES MEDICALES  
187, Bd. Ibnou Sina - Casablanca  
Tél: 0522 95 03 34 - Fax: 0522 94 77 45  
E-mail: evolulab@hotmail.com  
ICE: 001666539000001 - INPE: 093061067 - IF: 14377655



Laboratoire  
**EVOLULAB**

d'Analyses de Biologie Médicales

**Dr. Aziz MOTAOUAKKIL**

- Pharmacien Biologiste Diplômé de la Faculté de Pharmacie de Lyon

- Ex Interne des Hôpitaux de Lyon

- Diplôme de Biologie de la Reproduction de Besançon

Hématologie - Bactériologie - Parasitologie - virologie - Biochimie - Immunologie

P M A ( Biologie de la Reproduction : IAC - FIV - ICSI )

Nom/Prenom : BENAYACHI LALAMI Abdelk

Dossier : 160717210005

Date de naissance: 30/11/1963

### ***Electrophorèse capillaire des protéines sériques***

(Technique réalisée sur Minicap-SEBIA)

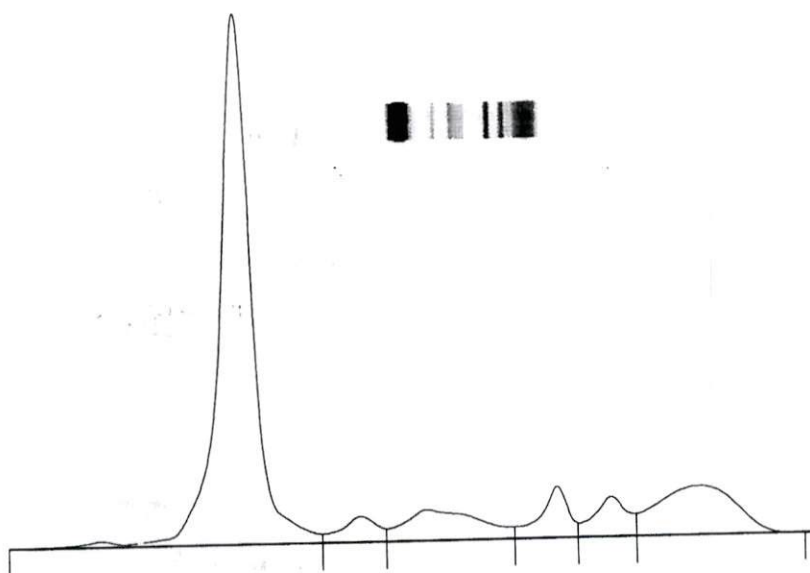

Protides Totaux : **74,4** g/L

Rapp. A/G : **1,75**

Nom	%	Normales %	g/L	Normales g/L
Albumine	<b>63,6</b>	55,8 - 66,1	<b>47,32</b>	40,20 - 47,60
Alpha 1	<b>3,4</b>	2,9 - 4,9	<b>2,53</b>	2,10 - 3,50
Alpha 2	<b>8,7</b>	7,1 - 11,8	<b>6,47</b>	5,10 - 8,50
Beta 1	<b>5,2</b>	4,7 - 7,2	<b>3,87</b>	3,40 - 5,20
Beta 2	<b>5,0</b>	3,2 - 6,5	<b>3,72</b>	2,30 - 4,70
Gamma	<b>14,1</b>	11,1 - 18,8	<b>10,49</b>	8,00 - 13,50

Commentaire :