

RECOMMANDATIONS IMPORTANTES A LIRE POUR ACTIVER LES REMBOURSEMENTS ET EVITER LES REJETS

Conditions générales :

- Le cadre réservé à l'adhérent doit être dûment renseigné.
- Le cadre réservé au médecin doit être renseigné par le praticien lui-même notamment la nature de la maladie.
- La validité de la feuille de soins est limitée à 3 mois à compter de la première consultation.
- L'entente préalable est exigée pour toute hospitalisation médicale, chirurgicale, soins dentaires spéciaux, extractions multiples, parodontie orthodontie, prothèses dentaires, prothèses auditives ou orthopédiques ainsi que pour tous les actes effectués en série.
- En cas d'accident, une déclaration précisant les causes et circonstances de l'accident est à joindre à la feuille de soins.

Pharmacie :

- Les vignettes des médicaments doivent être obligatoirement jointes aux ordonnances.
- Pour les médicaments sans vignettes une facture de la pharmacie doit être jointe.

Radiologie et Biologie :

- La facture ainsi qu'une copie des résultats des analyses ou du compte rendu (sous pli confidentiel) doivent être jointes à l'ordonnance médicale pour toute demande de remboursement.
- Un pli confidentiel du médecin prescripteur des analyses ou radios peut être demandé par le médecin conseil de la mutuelle.

Optique :

- L'ordonnance du médecin prescripteur et la facture de l'opticien sont à joindre à la feuille de soins.

Rééducation :

- L'entente préalable renseignée par le médecin prescripteur est exigée avant le début des séances de rééducations.
- Pour le remboursement, la facture et le calendrier des séances effectuées sont à joindre à la feuille de soins.

Dentaire :

- En cas de prothèses ou de traitement canalaires, l'accord préalable renseigné sur la feuille de soins est obligatoire avant le début de traitement.
- La facture doit être jointe à la feuille de soins pour toute demande de remboursement.
- Le radio-après soins est obligatoire en cas de prothèses ou de traitement canalaires.

Maladie et Affection Longue Durée ALD et ALC :

- La déclaration de maladie chronique doit être renseignée par le médecin prescripteur et renouvelée tous les 6 mois.

Adresses Mails utiles

- 0 Réclamation : contact@mupras.com
- 0 Prise en charge : pec@mupras.com
- 0 Adhésion et changement de statut : adhesion@mupras.com

La MUPRAS garantit le respect de la loi n° 09-08 relative à la protection des personnes physiques à l'égard du traitement des données à caractère personnel.

MUPRAS : Centre Allal Ben Abdellah - 6ème Etage Angle Rue Mohamed Fakir et Rue Allal Ben Abdellah - Quartier de l'Horloge Casablanca 20000 - Tél. : 05 22 20 45 45 (LG) - Fax : 05 22 22 78 18 - www.mupras.com



Déclaration de Maladie

N° M21- 042818

☒ Maladie

☐ Dentaire

☐ Optique

☐ Autres

Cadre réservé à l'adhérent (e)

Matricule : 01857 Société : Royal Air Maroc
☐ Actif ☐ Pensionné(e) ☐ Autre :
 Nom & Prénom : M^{me} Aicha NOR
 Date de naissance : 01/01/1950
 Adresse : Casablanca (la même)
 Tél. : 06.414.51.597 Total des frais engagés : 3076,90 Dhs

Cadre réservé au Médecin

Cachet du médecin :

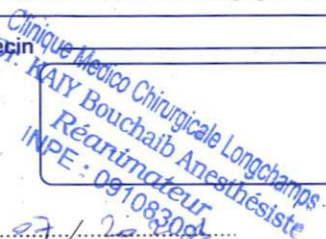

Date de consultation : 28/07/2021
 Nom et prénom du malade : NOR Aicha Age: 70ans
 Lien de parenté : ☒ Lui-même ☐ Conjoint ☐ Enfant
 Nature de la maladie : infection pulmonaire
 En cas d'accident préciser les causes et circonstances :

Dans le cas où la maladie aurait un caractère confidentiel, communiquer les renseignements sous pli confidentiel à l'attention du médecin conseil de la Mutuelle.

J'atteste sur l'honneur l'exactitude des renseignements portés sur la présente déclaration. Je déclare avoir pris connaissance de la clause relative à la protection des données personnelles.

Fait à : Casablanca Le : 28/07/2021
 Signature de l'adhérent(e) :



Autorisation CNDP N° : A-A-215 / 2019



AKDITAL

Clinique longchamps
مصحة لونشون

Casablanca, le 28/7/2021

69,00

MICHA NON

1/ Taromic 10

S

PHARMAS
LOT : 5530
UT.AV:12-23
PPV : 36DH40

160,00

2/ 1/1 + 4/1

3/ aspir 20

1/1 + 10/1

S.V

4/ Cordelaspine 100

36,40

1-0-1 + 10

5/ solupred 20

3-4/1 + 6/1

Vita C1000®

PPV 15DH30
EXP 05/2024
LOT 11026 13

6/ Corevaon

15,30x2

1/0/1 + 1/0/1

7/ utc : 1-0-1

40,9x2

8/ Fme : 1-0-1

9/ ut asov u

Vita C1000®

PPV 15DH30
EXP 05/2024
LOT 11026 13

S.V

= 316,90

صيدلية المدينة الخضراء
PHARMACIE GREENTOWN
Dr. Maria AZENAR

4, Bd. Ghandi, Casablanca 20250
Tél. : 05 22 97 94 94 - Fax : 05 22 94 94 94
E-mail : direction@cliniquelongchamps.ma
Site web : www.cliniquelongchamps.ma

Clinique Medico Chirurgicale Longchamps
Dr. Karim Bouchaib Anesthésiste
Réanimateur
INPE : 091000097

ZINASKIN®

PPV 40DH90

EXP 03/2024
LOT 11025 48

500 ملغ

BioVanic 500 mg
5 Comprimés
Deva Pharmaceutique



6 118000 410058

بيوفانيك

ليفوفلووكساسين

مضاد حيوي

LOT: M0474
PER: 02/2023
PPV: 69,00DH

7 jours

Deva

مختبرات ديفا للصيدلة
ج. واجدي صيدلي مسؤول
186-187 المنطقة الصناعية بيطايل - الدار البيضاء

أقراص ملبسة عن طريق الفم

5

20 ملغ
عن طريق الفم



أوديبيلس[®]
أوميبرازول

OEDES 20mg ○

56 gélules

56 x



حييات صامدة للعصارة المعدية في برشامات

6 118000 082026



مدة التخلص من زوال
مساء



COOPER
PHARMA

PPV (DH) :

LOT N° :

UT.AV. :

LOT : 201798
PER : 05-2023
PPV : 140,00DH

CLINIQUE MEDICO- CHIRURGICALE LONGCHAMPS

**NOM DU PATIENT : Mme NOR
AICHA**

DATE DE NAISSANCE :

01/01/1950

CLC21G28150454



Reçu N°: 16493

Paiement du 28/07/2021 15h48

Actes

Montant

2 100,00 Dh

Type de paiement

Espèce

**Imprimé par : BENKHEY YOUSSEF Le
28/07/2021 15h48**



AKDITAL

Clinique longchamps
مصحة لونشون

Casablanca, le 17/10/2021

BCTI NO 2

- NPS for CAR

- Doses - Ferritine

- ur - Crochets

- glycémie à jeun

- Trou sang. - TS. II

- PCR COVID 19

~~Clinique Médico Chirurgicale Longchamps
Dr. KARY BOUCHAIB
Réanimateur
INPE : 091083097~~

LABORATOIRE TOUZANI
RACINE
50 Bd. Ain Taoujate
20100 Casablanca



LABORATOIRE
TOUZANI
RACINE

Dr Othmane TOUZANI

Spécialiste en : Hématologie - Biochimie - Bactériologie
Virologie Clinique - Immunologie - Parasitologie - Mycologie
Biologie de la Reproduction (Université Marseille)
Qualité en Biologie Médicale (Université Bordeaux)

FACTURE N° : 210728314

Casablanca le 28-07-2021

INPE :



093061422

Mme Aicha NOR

Date de l'examen : 28-07-2021

Analyses :

Récapitulatif des analyses

CN	Analyse	Val	Clefs
	PCR COVID	E600	E

Total des B : 0

TOTAL DOSSIER : 600DH

Arrêtée la présente facture à la somme de : six cents dirham

LABORATOIRE TOUZANI
RACINE
50 Bd. Ain Taoujtate
20100 Casablanca

La Qualité est notre souci permanent

50, Boulevard Ain Taoujtate, Racine (prolongement clinique Badr) - Casablanca - Maroc
Tél : 05 22 47 49 49 / 47 52 52 - Fax : 05 22 48 66 00 - E-mail : laboratoirelr@gmail.com
INPE : 093061422 Patente : 35652203 IF : 18744872 ICE : 001547834000059 CNSS : 5413323

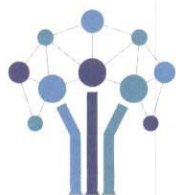

LABORATOIRE
TOUZANI
RACINE

Code Patient 210728314



Prélèvement du : 28-07-2021
au labo à 16:25
Demande N° : 210728314
Edition : 29-07-2021

Dr Othmane TOUZANI

Spécialiste en : Hématologie - Biochimie - Bactériologie
Virologie Clinique - Immunologie - Parasitologie - Mycologie
Biologie de la Reproduction (Université Marseille)
Qualité en Biologie Médicale (Université Bordeaux)

Mme NOR Aicha

Né(e) le : 01-01-1950

Prescripteur :



BIOLOGIE MOLECULAIRE

RECHERCHE DU SARS-CoV-2 (COVID-19) PAR PCR EN TEMPS REEL (RT-PCR)

Nature du prélèvement
Résultat

Naso-pharyngé
NEGATIF

Réactifs : GenProof SARS-CoV-2 Screening PCR Kit

La sensibilité des tests RT-PCR utilisés pour le SARS-CoV-2 varie selon le type de prélèvement et la période à laquelle celui-ci est effectué au cours de la maladie. Un résultat négatif doit être interprété avec prudence et en présence de symptômes évocateurs, une infection à Covid-19 ne peut être totalement exclue.

Demande validée biologiquement par : Dr. TOUZANI

LABORATOIRE TOUZANI RACINE
50 Bd Ain Taoujtate, Casablanca
Tél 05 22 47 49 49 / 05 22 47 52 52

Casablanca le **28/07/2021**

PATIENT : **NOR AICHA**

PRESCRIPTEUR: **ANESTHESISTE REANIMATEUR**

TDM THORACIQUE

TECHNIQUE :

Acquisition spiralee millimétrique sans injection de produit de contraste.

RESULTATS :

- Condensation nodulaire sous pleural périphérique postérieures basales gauches.
- Plages en verre dépoli minimales de siège postérieur sous pleural bilatéral avec épaississement des septas inter lobulaires à ce niveau.
- Absence d'épanchement pleuropéricardique ou médiastinal.
- Absence d'adénomégalie médiastinale de taille significative.
- Absence de lésion en fenêtre osseuse.

CONCLUSION :

Aspect d'une pneumopathie alvéolo-interstitielle d'origine virale (COVID-19) avec atteinte minimale évaluée à < 10%.

Merci de votre confiance.

Service de radiologie*

Casablanca, le 28/07/2021

Mme Nour Aicha

TDM Thoracique

Service Radiologie
Clinique Longchamp

Clinique Médico Chirurgicale Longchamps
Dr. KAIY Bouchaib Anesthésiste
Réanimateur
INPE : 091083097

CLINIQUE MEDICO-CHIRURGICALE LONGCHAMPS



090063264

CASABLANCA Le : 28-07-2021

Facture N° 04408/21

A. Identification

N° Dossier : CLC21G28150454

N° Identifiant : 010284/21

Nom & Prénom : Mme NOR AICHA

C.I.N : B369339

Adresse : CASA

C. Débiteur

page 1/1

Organisme : Payant

D. Période d'Hospitalisation

Date Entrée : 28-07-2021

Date Sortie : 28-07-2021

Médecin traitant : DR . ANESTHESISTE REANIMATEUR

Traitement :

Qté	Prestations	Observation	Prix U.	L.C.	Coef	Total
PRESTATIONS						
1	CONSULTATION		400,00			400,00
1	ECG		200,00			200,00
Total Rubrique :						600,00
RADIOLOGIE						
1	TDM THORACIQUE		1 500,00			1 500,00
Total Rubrique :						1 500,00
PARTIE CLINIQUE :						2 100,00
PARTIE HONORAIRES ET ACTES EXTERNES :						0,00
Arrêté la présente facture à la somme de :						
TOTAL GENERAL						2 100,00

DEUX MILLE CENT DIRHAMS

Cachet et Signature



ID :

Rythme sinusal avec Extrasystoles auriculaires
avec Conduction aberrante
Hémi-bloc antérieur gauche
ECG anormal

Fréq. ventr.	91 bpm
Durée QRS	84 ms
QT/QTc	358/440 ms
Intervalle PR	150 ms
Durée P	96 ms
Intervalle RR	659 ms
Axes P-R-T	53 -65 33

GE

MAC600 1.02

ID :

23-jul-2021 15:03:46

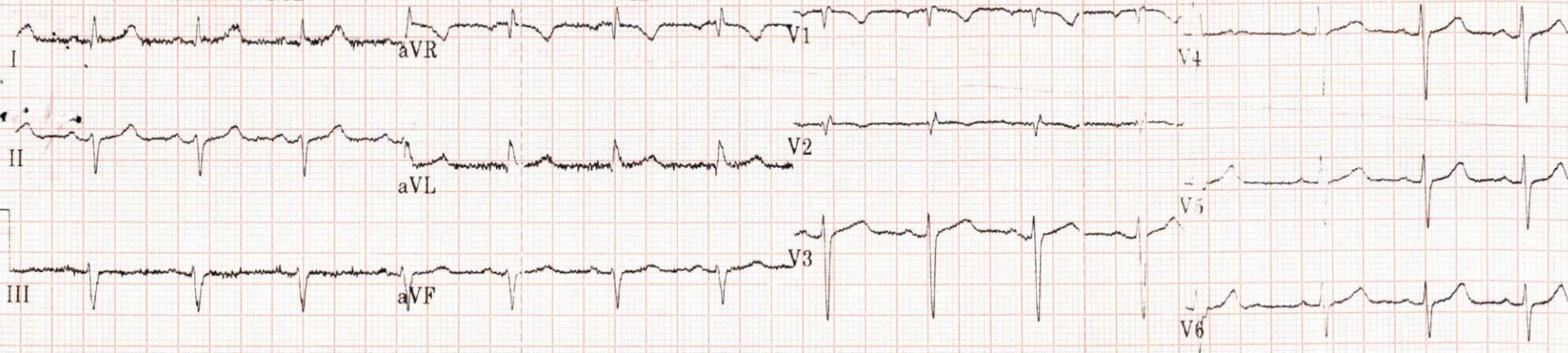

0.16-150Hz

25.0 mm/s

10.0 mm/mV

50Hz

91 bpm

4x2,5s

0