

RECOMMANDATIONS IMPORTANTES A LIRE POUR

ACTIVER LES REMBOURSEMENTS ET EVITER LES REJETS

Conditions générales :

Le cadre réservé à l'adhérent doit être dûment renseigné.

Le cadre réservé au médecin doit être renseigné par le praticien lui-même notamment la nature de la maladie.

La validité de la feuille de soins est limitée à 3 mois à compter de la première consultation.

L'entente préalable est exigée pour toute hospitalisation médicale, chirurgicale, soins dentaires spéciaux, extractions multiples, parodontie orthodontie, prothèses dentaires, prothèses auditives ou orthopédiques ainsi que pour tous les actes effectués en série.

En cas d'accident, une déclaration précisant les causes et circonstances de l'accident est à joindre à la feuille de soins.

Pharmacie :

Les vignettes des médicaments doivent être obligatoirement jointes aux ordonnances.

Pour les médicaments sans vignettes une facture de la pharmacie doit être jointe.

Biologie et Biologie :

La facture ainsi qu'une copie des résultats des analyses ou du compte rendu (sous pli confidentiel) doivent être jointes à l'ordonnance médicale pour toute demande de remboursement.

Un pli confidentiel du médecin prescripteur des analyses ou radios peut être demandé par le médecin conseil de la mutuelle.

Optique :

L'ordonnance du médecin prescripteur et la facture de l'opticien sont à joindre à la feuille de soins.

Educational :

L'entente préalable renseignée par le médecin prescripteur est exigée avant le début des séances de rééducations.

Pour le remboursement, la facture et le calendrier des séances effectuées sont à joindre à la feuille de soins.

Prothèse :

En cas de prothèses ou de traitement canalaires, l'accord préalable renseigné sur la feuille de soins est obligatoire avant le début de traitement.

La facture doit être jointe à la feuille de soins pour toute demande de remboursement.

La radio-après soins est obligatoire en cas de prothèses ou de traitement canalaires.

Maladie et Affection Longue Durée ALD et ALC :

La déclaration de maladie chronique doit être renseignée par le médecin prescripteur et renouvelée tous les 6 mois.

Adresses Mails utiles

Déclaration : contact@mupras.com
Personne en charge : pec@mupras.com
Adhésion et changement de statut : adhesion@mupras.com

MUPRAS garantit le respect de la loi n° 09-08 relative à la protection des personnes physiques à l'égard du traitement des données personnelles.

5 : Centre Allal Ben Abdellah - 6ème Etage Angle Rue Mohamed Fakir et Rue Allal Ben Abdellah - Quartier de l'Horloge Casablanca 20000 - Tél : 05 22 20 45 45 (LG) - Fax : 05 22 22 78 18 - www.mupras.com



MUPRAS

Mutuelle de Prévoyance
& d'Actions Sociales
de Royal Air Maroc

Déclaration de Maladie

N° M21- 064599

☒ Maladie

☐ Dentaire

☐ Optique

☐ Autres

Cadre réservé à l'adhérent (e)

Matricule : 31.58 Société : RAA

☐ Actif ☐ Pensionné(e) ☐ Autre :

Nom & Prénom : BENADONAR Bahia

Date de naissance :

Adresse : 38 Rue Soufiane el Bourj

Tél : 0661 864 580 Total des frais engagés : Dhs

Cadre réservé au Médecin

Cachet du médecin :

Date de consultation : / /

Nom et prénom du malade :

Lien de parenté : ☐ Lui-même ☐ Conjoint ☐ Enfant

Nature de la maladie :

En cas d'accident préciser les causes et circonstances :

Dans le cas où la maladie aurait un caractère confidentiel, communiquer les renseignements sous pli confidentiel à l'attention du médecin conseil de la Mutuelle.

J'atteste sur l'honneur l'exactitude des renseignements portés sur la présente déclaration. Je déclare avoir pris connaissance de la clause relative à la protection des données personnelles.

Fait à : CASABLANCA Le : 11 / 08 / 2021

Signature de l'adhérent(e) :

Autorisation CNDP N° : A-A-215 / 2019



* Cocher la mention utile pour chaque case

** Accoler l'étiquette portant l'INPE (Identifiant National des Professionnels de santé et des Établissements de soins), ainsi que le code à barres.

080 200 7200 / 080 203 3333 دار البيضاء المحطة - 2186 الدار البيضاء ص ب دار المزمون - ساحة دكار - 080 200 7200 / 080 203 3333

Maison de l'Assure - Place de DAKAR - Casablanca B.P. 2186 Casa Gare Téléphone: 080 200 7200 / 080 203 3333

CIM-10			
--------	--	--	--

CIM-10 : Classification internationale des Maladies - dixième révision

Description des ordonnances exécutées et dispositifs médicaux fournis					
Date d'exécution تاريخ التنفيذ	Prix facturé الثمن المفوتر	Tوقيع وطابع الصيدلي أو ممون التجهيزات الطبية Signature et Cachet du Pharmacien et/ou Fournisseurs des dispositifs médicaux			
12/03/2021 INPE et code à Barres 092033546	94180	<p style="text-align: right;">صيدلية ابن كاتير Pharmacie IBNOU KATTIR Mme DERMANE Docteur en Pharmacie 27 Rue Imrassale ibnou KATTIR Tel : 05 22 23 41 83 - CASABLANCE</p>			
INPE et code à Barres _ _ _ _ _ _ _ _					

Prestations et services non pris en charge par l'Organisme Gestionnaire			
Nature de la prestation	Prix Unitaire	Quantité	Prix Total

	بيان تعويضات التأمين الصحي الإجباري RELEVÉ DES PRESTATIONS AMO		مديرية التأمين الصحي الإجباري Direction de l'Assurance Maladie Obligatoire مرجع رقم : REF : 610-2-06
	Référence structurée : 210504844934358	Emis à Casablanca le : 20/05/2021	Page : 1
	Identifiant de la famille تعريف العائلة N° d'immatriculation : 186680123 Règlement du mois : 05/2021 Mode de paiement : Virement	NOUALDY ABDERRAHIM 38 RUE SOUFIANE ATTOURI MAARIF CASABLANCA 2038	
	Informations :		

مرجع الإشعار بالاستلام Référence accusé de réception	تاريخ العلاج Date de soins	العمليات Actes	مهنيو الصحة Prestataires de soins	مبلغ المصاريف Montant de la dépense	التعريف المرجعية Tarif de référence	المعامل Coeff.	الكمية Quantité	أساس التعويض Base de remboursement	نسبة التعويض Taux de remboursement %	مبلغ التعويض Montant remboursé
NOUALDY ABDERRAHIM										
070610940	09/03/2021	CG	ETABLISSEMENT PRIVE	0,00	0,00	1,00	1,00	0,00	00	0,00
070610940	09/03/2021	CG	ETABLISSEMENT PRIVE	0,00	0,00	1,00	1,00	0,00	00	0,00
070610940	09/03/2021	B	BIOLOGIE	306,40	1,10	210,00	1,00	231,00	95	219,45
070610940	09/03/2021	PH	PHARMACIE	941,80	640,30	1,00	1,00	640,30	95	608,29
Total remboursé pour ABDERRAHIM										827,74
Total général remboursé										827,74

Sauf erreur ou omission

بما عدا خطأ أو نسيان

Commentaire MED INEXIS SLN

N° Dossier
70610940

Dossier de remboursement



Date dépôt

04/05/2021

Agence de dépôt

SOCRATE

Date des soins

09/03/2021

Montant des soins

1248,2 DHs

Bénéficiaire

NOUALDY ABDERRAHIM

Détails





LABORATOIRE D'ANALYSES MEDICALES PORTE GHANDI

Docteur TAZI KENZA

Médecin Biologiste

Bactério-Virologie-Parasito-Mycologie-Hématologie-Biochimie-Immunologie

Casablanca, le 11/03/2021

Note D'honoraires

Date : 10/03/2021

Patient : Mr NOUALDY Abderrahim

Analyses	Valeur de B	Montant
HEMOGRAMME	80,00	107.20
UREE	30,00	40.20
CREATININE	30,00	40.20
BILIRUBINE TOTALE ET CONJUGUEE	70,00	93.80
PRVT SANG VEINEUX	1,00	25.00
TOTAL :	210,00	306,40

LABORATOIRE PORTE GHANDI
Dr TAZI KENZA
159, Bd. Yacoub El Mansour RDC Casablanca
Tél: 0522 99 19 74 - Fax: 0522 99 19 72
Gsm: 0678 99 19 50

Arrêtée la présente note d'honoraires à la somme de : trois cent six Dirhams et 40 Centimes ***

Rapport de patient

Bio-Rad
D-10
N° Série: #DJ6F040304
Id. de l'échantillon :
Date d'injection
N° d'injection : 5
N° de portoir : ---

DATE : 11/03/2021
HEURE : 13:20
Version Logiciel : 4.20-2
2100321010
11/03/2021 12:59
Méthode : HbA1c
Position du portoir : 5

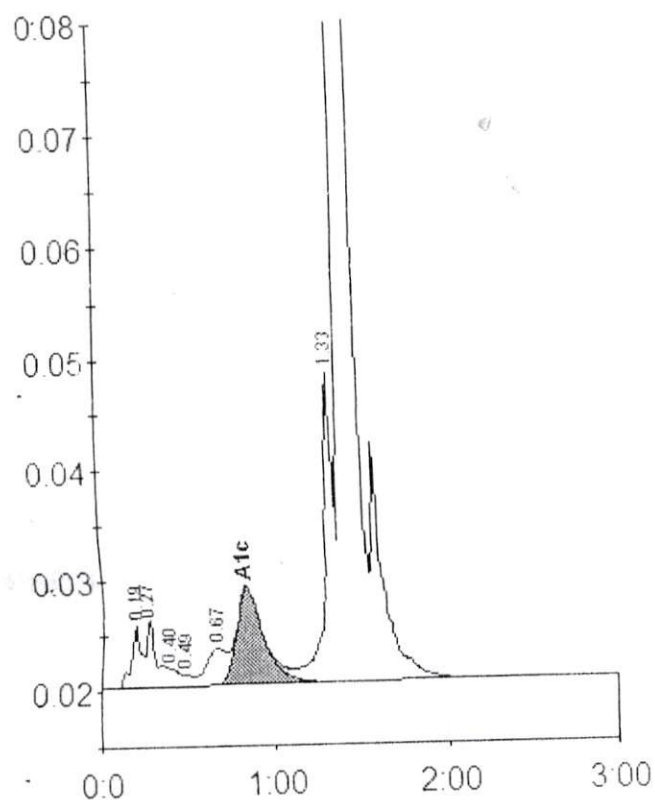

Table des pics - ID : 2100321010

Pic	Tps.Ret	Hauteur	Aire	% Aire
A1a	0.19	5566	21371	1.1
A1b	0.27	6081	20846	1.1
Unknown	0.40	1641	10672	0.6
F	0.49	1027	4347	0.2
LA1c/CHb-2	0.67	3321	24211	1.3
A1c	0.84	8792	95648	6.5
P3	1.33	27966	123682	6.6
A0	1.41	458494	1562013	83.9
Aire totale :				1862790

Concentration :	%
A1c	6.5



مصحّة الساحل للأنكولوجيا

CLINIQUE D'ONCOLOGIE LE LITTORAL



090003906

RADIOTHERAPIE CONFORMATIONNELLE ET DOSIMETRIE 3D • RADIOTHERAPIE PAR MODULATION D'INTENSITE : IMRT • RAPID-ARC •
RADIO-CHIRURGIE STEREOTAXIQUE • CURIETHERAPIE HAUT DEBIT • MEDECINE NUCLEAIRE • ONCOLOGIE MEDICALE • ONCO.HEMATOLOGIE
GREFFE DE MOELLE OSSEUSE • RADIOLOGIE • CHIRURGIE CARCINOLOGIQUE • CHIRURGIE REPARATRICE ET ESTHETIQUE • SOINS INTENSIFS
REANIMATION ET TRAITEMENT DE LA DOULEUR • SOINS PALLIATIFS • RADIOFREQUENCE • DEPISTAGE ET DIAGNOSTIC DES TUMEURS

12-03-2011
Mr. Mohamed Aboubrach

561,00

- Repara 500g

Le par jour



113,30

- Deposita 500g
Le par jour



144,50

- E 200g
Le par jour

Salaj 3, Bd la Grande Ceinture Ain Diab, 20180 Casablanca, Maroc

Pour accéder : Tram ligne 1, direction Ain Diab, station Le Littoral

☎ (+212) 5 20 66 68 90 / 91 / 92 • 📠 (+212) 5 22 79 75 94 / (+212) 5 22 79 86 96 • @contact@cliniquelelittoral.ma

www.cliniquelelittoral.ma

123,00

Zromon h'el

Lep 1 jour



Pharmacie IBNOU KATR
M'hamed OERMANE
22, Rue Imam el-Phaouk
Tél: 05 22 23 3 83 - CASABLANCA

941.80

Sanofi-aventis Maroc
Route de Rabat - R.P.1,
Ain sebaâ Casablanca
Depakine chrono 500mg
cp pel b30
P.P.V : 113,30 DH
6 118001 081073



Ezium® 20 mg
Esomeprazole
28 gélules
6 118 000 104 1832

GlaxoSmithKline Maroc
Ain El Aouda
Région de Rabat
PPV : 561,00 DH
ID: 646811
6 118001 142606



مصحة الساحل للأونكولوجيا

CLINIQUE D'ONCOLOGIE LE LITTORAL



090003906

RADIOTHERAPIE CONFORMATIONNELLE ET DOSIMETRIE 3D • RADIOTHERAPIE PAR MODULATION D'INTENSITE : IMRT • RAPID-ARC •
RADIO-CHIRURGIE STEREOTAXIQUE • CURIETHERAPIE HAUT DEBIT • MEDECINE NUCLEAIRE • ONCOLOGIE MEDICALE • ONCO-HEMATOLOGIE
GREFFE DE MOELLE OSSEUSE • RADIOLOGIE • CHIRURGIE CARCINOLOGIQUE • CHIRURGIE REPARATRICE ET ESTHETIQUE • SOINS INTENSIFS
REANIMATION ET TRAITEMENT DE LA DOULEUR • SOINS PALLIATIFS • RADIOFREQUENCE • DEPISTAGE ET DIAGNOSTIC DES TUMEURS

Mr. NOVALDY ABDERRAHMANE

Faire SUP,

1) NFS

2) Ureé, Urat, GOT, GPT, Biet,
Bie D.

LABORATOIRE PORTE GHANDI
Dr FAZI Kenza
159 Bd Yacoub el Mansour BOC Casablanca.
Tél: 0522 99 19 74 / Fax: 0522 99 19 72
Gsm: 0678 99 19 50

Professeur Taharouen SAMLI
Clinique spécialisée Le Littoral
Salaj 3, Bd la Grande Ceinture Ain Diab
Casablanca - Maroc
Tél: 0522 78 60 83 / 0522 79 69 85
E-mail: aha@littoral.ma

Salaj 3, Bd la Grande Ceinture Ain Diab, 20180 Casablanca, Maroc
Pour accéder : Tram ligne 1, direction Ain Diab, station Le Littoral

www.cliniquelelittoral.ma

☎ (+212) 5 20 66 68 90 / 91 / 92 • 📠 (+212) 5 22 79 75 94 / (+212) 5 22 79 86 96 • @contact@cliniquelelittoral.ma



مختبر التحاليل الطبية باب غاندي

LABORATOIRE D'ANALYSES MEDICALES PORTE GHANDI

Docteur TAZI KENZA

Médecin Biologiste

Bactério-virologie - Parasito-mycologie - Hématologie - Biochimie - Immunologie

LABORATOIRE PORTE GHANDI

Dossier N° : 100321-021

Mr NOUALDY Abderrahim

ANALYSES DE BIOCHIMIE (SANG)

			Valeurs Usuelles	Antériorités
UREE	:	0,09 g/l	(0,15 - 0,45)	0,24 (10/02/21)
		1,50 mmol/l	(2,5 - 7,5)	0,20 (27/01/21)
Résultat contrôlé				---
CREATININE	:	8,37 mg/l	(7 - 13)	10,13 (10/02/21)
		74,07 μ mol/l	(79,65 - 115,05)	8,65 (27/01/21)
BILIRUBINE TOTALE ET CONJUGUEE				---
BILIRUBINE TOTALE	:	9,58 mg/l	(Inférieur à 10)	6,23 (10/02/21)
		16,38 μ mol/l	(Inférieur à 17,1)	
BILIRUBINE DIRECTE (CONJUGUEE)	:	2,70 mg/l	(Inférieur à 3)	2,01 (10/02/21)
		4,62 μ mol/l	(Inférieur à 5,13)	
BILIRUBINE INDIRECTE (LIBRE)	:	6,88 mg/l	(Inférieur à 7)	4,22 (10/02/21)
		11,76 μ mol/l	(Inférieur à 11,97)	

Nous vous remercions de votre confiance et vous souhaitons bon rétablissement

Le Biologiste

LABORATOIRE PORTE GHANDI
Dr TAZI KENZA
159, Bd. Yacoub El Mansour RDC - Casablanca
Tél: 0522 99 19 74 / Fax: 0522 99 19 72
Gsm: 0678 99 19 50