

RECOMMANDATIONS IMPORTANTES A LIRE POUR OBTENIR LES REMBOURSEMENTS ET EVITER LES REJETS

Consignes générales :

Le cadre réservé à l'adhérent doit être dûment renseigné.
Le cadre réservé au médecin doit être renseigné par le praticien lui-même notamment la nature de la maladie.
La validité de la feuille de soins est limitée à 3 mois à compter de la première consultation.
L'entente préalable est exigée pour toute hospitalisation médicale, chirurgicale, soins dentaires spéciaux, extractions multiples, parodontie orthodontie, prothèses dentaires, prothèses auditives ou orthopédiques ainsi que pour tous les actes effectués en série.

En cas d'accident, une déclaration précisant les causes et circonstances de l'accident est à joindre à la feuille de soins.

Pharmacie :

Les vignettes des médicaments doivent être obligatoirement jointes aux ordonnances.
Pour les médicaments sans vignettes une facture de la pharmacie doit être jointe.

Biologie et Biologie :

La facture ainsi qu'une copie des résultats des analyses ou du compte rendu (sous pli confidentiel) doivent être jointes à l'ordonnance médicale pour toute demande de remboursement.
Un pli confidentiel du médecin prescripteur des analyses ou radios peut être demandé par le médecin conseil de la mutuelle.

Optique :

L'ordonnance du médecin prescripteur et la facture de l'opticien sont à joindre à la feuille de soins.

Rééducation :

- L'entente préalable renseignée par le médecin prescripteur est exigée avant le début des séances de rééducations.
- Pour le remboursement, la facture et le calendrier des séances effectuées sont à joindre à la feuille de soins.

Dentaire :

- En cas de prothèses ou de traitement canalaires, l'accord préalable renseigné sur la feuille de soins est obligatoire avant le début de traitement.
- La facture doit être jointe à la feuille de soins pour toute demande de remboursement.
- La radio-après soins est obligatoire en cas de prothèses ou de traitement canalaires.

Maladie et Affection Longue Durée ALD et ALC :

- La déclaration de maladie chronique doit être renseignée par le médecin prescripteur et renouvelée tous les 6 mois.

Adresses Mails utiles

- Réclamation : contact@mupras.com
- Prise en charge : pec@mupras.com
- Adhésion et changement de statut : adhesion@mupras.com

MUPRAS garantit le respect de la loi n° 09-08 relative à la protection des personnes physiques à l'égard du traitement des données



Déclaration de Maladie

N° M21- 0026933

82702

☒ Maladie

☐ Dentaire

☐ Optique

☐ Autres

Cadre réservé à l'adhérent (e)

Matricule : 04387 Société : RAM
☐ Actif ☒ Pensionné(e) ☐ Autre :
 Nom & Prénom : BOUAYAD NADJIB
 Date de naissance : HABITUELLE
 Adresse :
 Tél. 0669232544 Total des frais engagés : 3231,20 Dhs

Cadre réservé au Médecin

Dr. Hamza BENNOUNA
 Cardologue
 Cachet du médecin : Bd. Abdelmoumen et Rue Abdelmalk CASABLANCA
 Tél. 05 22 80 39 39 / 38 38
 Date de consultation : 04 AOÛT 2021
 Nom et prénom du malade : BOUAYAD Zouheir Age :
 Lien de parenté : ☐ Lui-même ☒ Conjoint ☐ Enfant
 Nature de la maladie : HTA - femme + diabète
 En cas d'accident préciser les causes et circonstances :
 Dans le cas où la maladie aurait un caractère confidentiel, communiquer les renseignements sous pli confidentiel à l'attention du médecin conseil de la Mutuelle.

J'atteste sur l'honneur l'exactitude des renseignements portés sur la présente déclaration. Je déclare avoir pris connaissance de la clause relative à la protection des données personnelles.

Fait à : CASAH

Le : 25/08/2021

Signature de l'adhérent(e) :

Autorisation CNDP N° : A-A-215 / 2019

ACCUEIL 26 AOÛT 2021

RELEVÉ DES FRAIS ET HONORAIRES				
Dates des Actes	Natures des Actes	Nombre et Coefficient	Montant détaillé des Honoraires	Cachet et signature du Médecin attestant le paiement des Actes
04-10-2021	Gross	✓	3000	 Dr. H. BENNOUNA Courriel: hennouna@casablanca.ma 05 22 81 59 39 / 38 39

EXECUTION DES ORDONNANCES		
Cachet du Pharmacien ou du Fournisseur	Date	Montant de la Facture
	04/08/21	449,100
	04/08/21	682,60

ANALYSES - RADIOGRAPHIES			
Cachet et signature du Laboratoire et du Radiologue	Date	Désignation des Coefficients	Montant des Honoraires
	04.28.21	D520	18000D9

[illegible][illegible]

Docteur Hamza BENNOUNA

Diplômé de la Faculté de Médecine de Nancy

Spécialistes et Pathologie Cardiaque
et Vasculaire (Nancy)

Ancien Interne et Attaché des Hôpitaux de Nancy

Diplômé en Echographie et doppler Cardiaque
et Vasculaire (Nancy)

Capacité d'Aide Médicale Urgente (Nancy)

Capacité de Médecine de Catastrophe (Nancy)

الدكتور حمزة بنونة

خريج كلية الطب بنانسي (فرنسا)

اختصاصي في أمراض القلب والشرابين

طبيب سابقا بمستشفيات نانسي

خريج في الفحص الآلي للقلب والشرابين (نانسي)

خريج في طب المستعجلات بنانسي

ELECTROCARDIOGRAMME

Nom : BOUAYAD .

Prénom : Zoubida A.

Date de naissance : 1955

Age :

Date d'examen : 04 - 08 . 21

Heure :

Motif d'examen : HNS

Traitements :

Conclusions : Rht D

Handwritten signature and stamp of Dr. Hamza Benouna, Cardiology, Casablanca.

05 22 86 39 39 : الهاتف - المراسلة - المراسلة
Résidence Hicham, Angle Bd Abdelmoumen et Bd Abdelmalek Abou Marouane - CASABLANCA

Téléphone : 05 22 86 39 39 - Urgences : 06 61 16 96 78 - Fax : 05 22 86 38 38

FC 62
PR 161
QRSD 120
QT 429
QTc 436

--Axe--

P 60
QRS -2
T 40

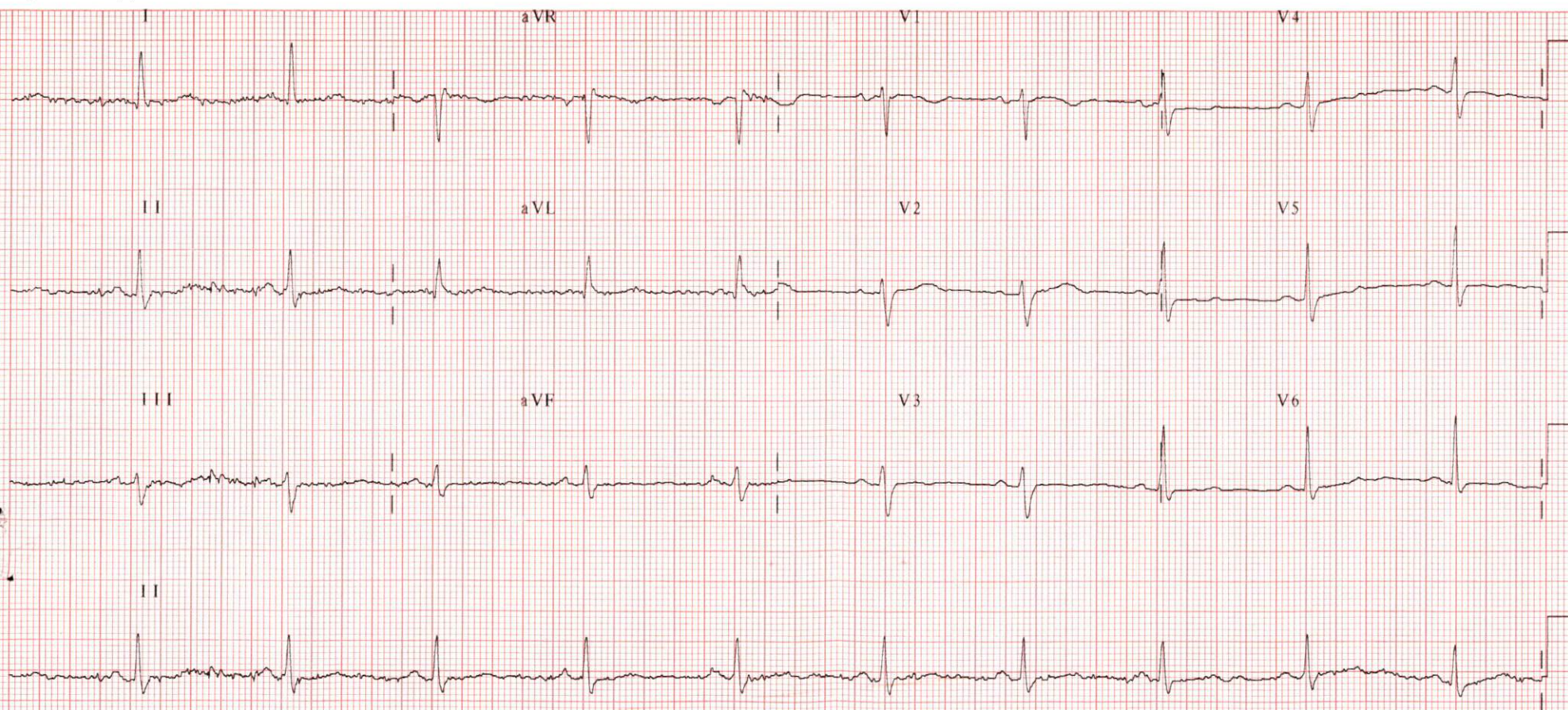

Docteur Hamza BENNOUNA

Diplômé de la Faculté de Médecine de Nancy

Spécialistes et Pathologie Cardiaque
et Vasculaire (Nancy)

Ancien Interne et Attaché des Hôpitaux de Nancy

Diplômé en Echographie et doppler Cardiaque
et Vasculaire (Nancy)

Capacité d'Aide Médicale Urgente (Nancy)

Capacité de Médecine de Catastrophe (Nancy)

الدكتور حمزة بنونة

خريج كلية الطب بنانسي (فرنسا)

اختصاصي في أمراض القلب والشرابين

طبيب سابقا بمستشفيات نانسي

مستعجلات بنانسي

VITAMINE C 1g ☒

Boîte de 20 comprimés effervescents

P.P.V. : 26.50 DH



6 118000 1909 6

Casablanca, le : 04 08/2021 : الدار البيضاء، في :

04 08/2021

Boulevard

1530
+ VITAMINE C 1g

45

1-0-0 ph 10

5630
+ D. cur

45

PPV: 30 DH
LOT: 21A11D
EXP: 01/2023

56,30

347
+ D. cur / senon ph 4 senon

132
+ HALOVEX ph 4 senon

P.P.V. : 132.00 DH
LABORATOIRES SOTHEMA

P.P.V. : 132.00 DH
LABORATOIRES SOTHEMA

05 22 86 38 38 - 0

Résidence Hich

Tél. : 05 22 86 3

347 DH
↑

LOT
EXP
P.P.V.

211557
06 2023
347.00 DH

PHARMACIE MER
Tél: 05 22 86 38 38
إقامة هشام، دار 103
CASABLANCA
hamza@yahoo.fr

7970.

X A2ix 500



1 - 0 - 0
1/2 - 0 - 0

154 2 ya
154 6j

A DOBIVOX



1 - 1 - 1

154 6j

6800.

X DOBIVOX

1y



1 - 0 - 1

154 4j

1400.

X ADONIA

1y



1 - 0 - 0

154

7900



44970

PHARMACIE MERIEUX
Nouredine IBA
Docteur en Pharmacie
311, Bd. Abdelmoumen Casa
Tél.: 05 22 36 05 70

Dr. Hamza BENNOUNA
Cardiologue
Bd. Abdelmoumen en face Abdelmalek
CASABLANCA
Tél. 05 22 86 39 38 / 38 38



Docteur Hamza BENNOUNA

Diplômé de la Faculté de Médecine de Nancy

Spécialistes et Pathologie Cardiaque
et Vasculaire (Nancy)

Ancien Interne et Attaché des Hôpitaux de Nancy

Diplômé en Echographie et doppler Cardiaque
et Vasculaire (Nancy)

Capacité d'Aide Médicale Urgente (Nancy)

Capacité de Médecine de Catastrophe (Nancy)

الدكتور حمزة بنونة

خريج كلية الطب بنانسي (فرنسا)

اختصاصي في أمراض القلب والشرابين

طبيب سابقا بمستشفيات نانسي

خريج في الفحص الآلي للقلب والشرابين (نانسي)

لات بنانسي

04 AOUT 2021

Casablanca, le :

PPV : 158DH00

Lot n° :

Exp. :

1. BOUAYAD

+ COIRBETAR 300/120

1580 1 - 0 - 0

+ CALCINIB 50

1580

0 - 0 - 0 1/2

1000

300

LOT: 087
PER: FEB 2024
PPV: 49 DH 40

صيدلية ميريو
PHARMACIE MERIEUX
Nouredine IBA
Docteur en Pharmacie
311, Bd. Abdelmoumen Casa
Tél: 05 22 86 39 39

Hamza BENNOUNA
Cardiologue
05 22 86 39 39 / 38 38

إقامة: شارع عبد المومن وزينة عبد المالك أبومرون - الدار البيضاء - الهاتف: 05 22 86 38 38 - 05 22 86 39 39
Résidence Hicham, Angle Bd Abdelmoumen et Rue Abdelmalek Abou Merouane - CASABLANCA
Tél. : 05 22 86 39 39 - 05 22 86 38 38 - Urgences : 06 61 16 96 78 - Email : bennounahamza@yahoo.fr

☐ valable 3 mois

04 AOUT 2021

Le/...../20.....

DECLARATION DE MALADIE CHRONIQUE ☐

(À adresser au médecin conseil de la MUPRAS sous pli confidentiel)

Je soussigné :

Certifie que Mlle, Mme, M. :

Benayad Zuhair

Présente

Dr. H. M. A.

Nécessitant un traitement d'une durée de :

de longue durée

*COINVEST 500/m
Coté en*

Dont ci-joint ordonnance :

(à défaut noter le traitement prescrit)

DR. HANZA BENNOUNA
Cardiologue
Abdelmoumen et rue Abdelmoumen
CASA BLANC
tél. 05 22 86 39 39

site : www.mupras.com // mail : pec@mupras.com // tel : 0522-22-45-45 ou 0522-22-78-15 / fax : 0522-22-78-18

Adresse : Center d'affaire Allal Ben Abdellah. 49, Angle Rue Allal Ben Abdellah et Rue Mohammed Fakir
6ème Etage. Casablanca

Docteur Hamza BENNOUNA

Diplômé de la Faculté de Médecine de Nancy

Spécialistes et Pathologie Cardiaque
et Vasculaire (Nancy)

Ancien Interne et Attaché des Hôpitaux de Nancy

Diplômé en Echographie et doppler Cardiaque
et Vasculaire (Nancy)

Capacité d'Aide Médicale Urgente (Nancy)

Capacité de Médecine de Catastrophe (Nancy)

الدكتور حمزة بنونة

خريج كلية الطب بنانسي (فرنسا)

اختصاصي في أمراض القلب والشرابين

طبيب سابقا بمستشفيات نانسي

خريج في الفحص الآلي للقلب والشرابين (نانسي)

خريج في طب المستعجلات بنانسي

Casablanca, le : 04 AOUT 2021

الدار البيضاء، في :

1- Bou Aoud Zouada

✓ Full + Full
+ Day D. Doud

+ Day D. Doud
+ Day D. Doud
+ Day D. Doud



Dr. Hamza BENNOUNA
Cardiologue
Bd Abdelmoumen et Rue Abdelmalek
CASABLANCA
Tél: 05 22 86 38 38

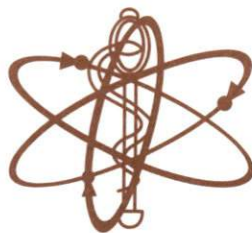

FACTURE N° 2108040243

Mme Zoubida BOUAYAD

Demande N° 2108040243

Date de l'examen : 04-08-2021

Analyses :

Récapitulatif des analyses

CN	Analyse	Val	Clefs
PSAD	Prélèvement sang adulte	E25	E
	Calcium	B30	B
	Potassium	B30	B
	D-Dimères	E500	E
	Protéines totales	B30	B
	Sodium	B30	B
	Chlore	B30	B
	Ferritine	B250	B
	NF	B80	B
	Bicarbonates	B40	B
	Recherche SARS CoV2 par RT-PCR	E600	E

Total des B : 520

TOTAL DOSSIER : 1800 DH

Arrêtée la présente facture à la somme de : mille huit cents dirhams
DH



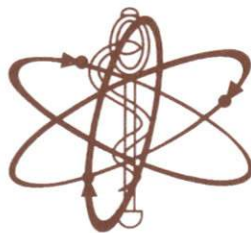

Mme Zoubida BOUAYAD

Né(e) le : 02-08-1955

Dossier N° : 2108040243

Date de l'examen : 04-08-2021

Prélevé le : 04-08-2021 13:17 en interne

Edité le :04-08-2021

DR : Dr HAMZA BENNOUNA

Adresse :ang,bd Abdelmoumen et rue Abou Marouan
Abdelmalek casablanca

Page 2 / 2



ACCREDITATION
N° 8-3245
Portée disponible sur
www.cofrac.fr

Seules certaines prestations rapportées dans ce document sont couvertes par l'accréditation. Elles sont identifiées par le symbole [AC].

IONOGRAMME SANGUIN

Echantillon primaire : plasma hépariné

Sodium (Na) (ISE Indirect- Cobas 6000® Roche)	139	mEq/l	(136-145)
Changement de technique et de valeurs normales à partir du 30-10-2017.	139	mmol/l	(136-145)
Potassium (K) [AC] (ISE indirect Cobas 6000® Roche)	2.9	mEq/l	(3.4-4.5)
Chlore (Cl) [AC] (ISE indirect Cobas 6000® Roche)	2.9	mmol/l	(3.4-4.5)
Bicarbonates (Enzymatique- Cobas 6000® Roche)	97	mEq/l	(98-107)
Calcium [AC] (o-Cresolphthaleine complexon- Cobas 6000® Roche)	35.9	mmol/l	(22.0-29.0)
Protéines totales [AC] (Biuret- Cobas 6000® - Roche)	91	mg/l	(86-102)
	2.27	mmol/l	(2.15-2.54)
	77	g/l	(66-87)

Changement de technique et de valeurs normales à partir du 26-08-2017.

VIROLOGIE MOLECULAIRE (SARS-CoV-2)

Nature du prélèvement

Résultat

Conclusion

N gene:

RdRp gene:

E gene:

Technique: RT-PCR temps réel, GeneProof SARS-CoV-2 PCR Kit.

(RC) : Résultat contrôlé

Ecouvillon naso-pharyngé

Positif

Présence de l'ARN viral du SARS COV-2.

Déte

Déte

Détecté

PCR Kit.



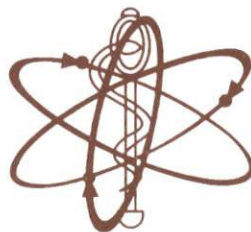

Mme Zoubida BOUAYAD

Né(e) le : 02-08-1955

Dossier N° : 2108040243

Date de l'examen : 04-08-2021

Prélevé le : 04-08-2021 13:17 en interne

Edité le :04-08-2021

DR : Dr HAMZA BENNOUNA

Adresse :ang,bd Abdelmoumen et rue Abou Marouan
Abdelmalek casablanca

Page 1 / 2



ACCREDITATION
N° 8-3245
Portée disponible sur
www.cofrac.fr

Seules certaines prestations rapportées dans ce document sont couvertes par l'accréditation. Elles sont identifiées par le symbole [AC].

HEMATOCYTOLOGIE

Hémogramme

Cytométrie de flux sur ABX Pentra (échantillon primaire : sang total EDTA)

Leucocytes : [AC](RC)	2.90	milliers/ μ l	(4.00–10.00)
Hématies : [AC](RC)	5.32	millions/ μ l	(3.80–5.80)
Hémoglobine : [AC](RC)	14.7	grs/dL	(11.5–16.0)
Hématocrite : [AC](RC)	42.8	%	(37.0–47.0)
VGM : [AC](RC)	80.0	μ 3	(80.0–100.0)
TCMH : [AC](RC)	27.6	pg	(27.0–32.0)
CCMH : [AC](RC)	34.3	g/dl	(32.0–36.0)
RDW : [AC](RC)	13.1	%	(11.0–16.0)
Polynucléaires Neutrophiles :	51.4	%	
Soit:	1.49	milliers/mm ³	(2.00–7.50)
Polynucléaires Eosinophiles :	0.6	%	
Soit:	0.02	milliers/mm ³	(0.00–0.50)
Polynucléaires Basophiles :	0.3	%	
Soit:	0.01	milliers/mm ³	(0.00–0.20)
Lymphocytes :	43.2	%	
Soit:	1.25	milliers/mm ³	(1.00–4.00)
Monocytes :	4.5	%	
Soit:	0.13	milliers/mm ³	(0.20–1.00)
Plaquettes : [AC](RC)	150	milliers/ μ l	(150–500)

HEMOSTASE

(échantillon primaire : plasma citraté)

D-Dimères (Dosage immunoenzymatique (TOSOH AIA-900))	390 ng/ml	(<500)
--	-----------	--------

BIOCHIMIE SANGUINE

Ferritine [AC] **450.6** ng/mL (13.0–150.0)

((Chimiluminescence – COBAS 6000® Roche))

Changement de technique et de valeurs normales à partir du 04/08/2017.

