

RECOMMANDATIONS IMPORTANTES A LIRE POUR ACTIVER LES REMBOURSEMENTS ET EVITER LES REJETS

Conditions générales :

Le cadre réservé à l'adhérent doit être dûment renseigné.
Le cadre réservé au médecin doit être renseigné par le praticien lui-même notamment la nature de la maladie.
La validité de la feuille de soins est limitée à 3 mois à compter de la première consultation.
L'entente préalable est exigée pour toute hospitalisation médicale, chirurgicale, soins dentaires spéciaux, extractions multiples, parodontie orthodontie, prothèses dentaires, prothèses auditives ou orthopédiques ainsi que pour tous les actes effectués en série.
En cas d'accident, une déclaration précisant les causes et circonstances de l'accident est à joindre à la feuille de soins.

Pharmacie :

Les vignettes des médicaments doivent être obligatoirement jointes aux ordonnances.
Pour les médicaments sans vignettes une facture de la pharmacie doit être jointe.

Biologie et Biologie :

La facture ainsi qu'une copie des résultats des analyses ou du compte rendu (sous pli confidentiel) doivent être jointes à l'ordonnance médicale pour toute demande de remboursement.
Un pli confidentiel du médecin prescripteur des analyses ou radios peut être demandé par le médecin conseil de la mutuelle.

Optique :

L'ordonnance du médecin prescripteur et la facture de l'opticien sont à joindre à la feuille de soins.

Éducation :

L'entente préalable renseignée par le médecin prescripteur est exigée avant le début des séances de rééducations.

Pour le remboursement, la facture et le calendrier des séances effectuées sont à joindre à la feuille de soins.

Prothèse :

En cas de prothèses ou de traitement canalaires, l'accord préalable renseigné sur la feuille de soins est obligatoire avant le début de traitement.

La facture doit être jointe à la feuille de soins pour toute demande de remboursement.

La radio-après soins est obligatoire, en cas de prothèses ou de traitement canalaires.

Maladie et Affection Longue Durée ALD et ALC :

La déclaration de maladie chronique doit être renseignée par le médecin prescripteur et renouvelée tous les 6 mois.

Adresses Mails utiles

Déclaration : contact@mupras.com
prise en charge : pec@mupras.com
Adhésion et changement de statut : adhesion@mupras.com

MUPRAS garantit le respect de la loi n° 09-08 relative à la protection des personnes physiques à l'égard du traitement des données à caractère personnel.

MUPRAS : Centre Allal Ben Abdellah - 6ème Etage Angle Rue Mohamed Fakir et Rue Allal Ben Abdellah - Quartier de l'Horloge Casablanca 20000 - Tél. : 05 22 20 45 45 (LG) - Fax : 05 22 22 78 18 - www.mupras.com



Déclaration de Maladie

N° M21- 0059180

☒ Maladie ☐ Dentaire ☐ Optique ☐ Autres

Cadre réservé à l'adhérent (e)

Matricule : 1418 Société : RAM
☐ Actif ☒ Pensionné(e) ☐ Autre :
Nom & Prénom : GHAMHARTE MOHAMMAD
Date de naissance : 28/12/1951
Adresse : Lot GYNER Rue 5 N°5 OASIS CASABLANCA
Tél. : 066149182 Total des frais engagés : Dhs

Cadre réservé au Médecin

Cachet du médecin :
Date de consultation : 08/06/2021
Nom et prénom du malade : GHAMHARTE MOHAMMAD Age : 70
Lien de parenté : ☒ Lui-même ☐ Conjoint ☐ Enfant
Nature de la maladie : f. l. l. t. a. l. a. l. e
En cas d'accident préciser les causes et circonstances :
Dans le cas où la maladie aurait un caractère confidentiel, communiquer les renseignements sous pli confidentiel à l'attention du médecin conseil de la Mutuelle.

J'atteste sur l'honneur l'exactitude des renseignements portés sur la présente déclaration. Je déclare avoir pris connaissance de la clause relative à la protection des données personnelles.

Fait à : CASABLANCA Le : / /

Signature de l'adhérent(e) :

Autorisation CNDP N° : A-A-215 / 2019

RELEVÉ DES FRAIS ET HONORAIRES

Dates des Actes	Natures des Actes	Nombre et Coefficient	Montant détaillé des Honoraires	Cachet et signature du Médecin attestant le Paiement des Actes
28/06/2021	holter rythmique		1500 Lf	
2021	de 1 à 6 heures			
15 JUIN 2021	Etablissement d'une ordonnance gratuite			

EXECUTION DES ORDONNANCES

Cachet du Pharmacien ou du Fournisseur 	Date 15/06/21	Montant de la Facture 1887,00 DH
---	------------------	-------------------------------------

ANALYSES - RADIOGRAPHIES

[illegible]

AUXILIAIRES MEDICAUX

[illegible]

RELEVÉ DES FRAIS ET HONORAIRES

Le praticien est prié de préciser la dent traitée, l'acte pratiqué en indiquant la nature des soins.

Important :

Veillez joindre les radiographies en cas de prothèses ou de traitement canaux, ainsi que le bilan de l

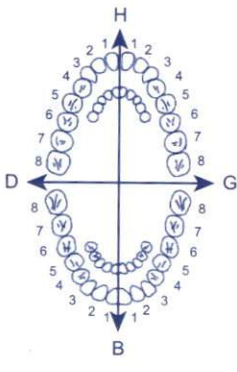
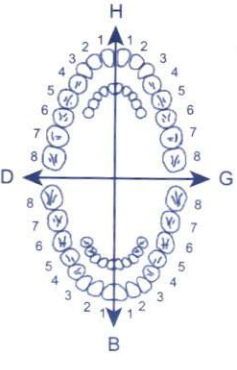
SOINS DENTAIRES	Dents Traitées	Nature des Soins	Coefficient	
				COEFFICIENT DES TRAVAUX
				MONTANTS DES SOINS
				DEBUT D'EXECUTION
				FIN D'EXECUTION
O.D.F. PROTHESES DENTAIRES	DETERMINATION DU COEFFICIENT MASTICATOIRE			
	<div style="display: flex; justify-content: space-between; align-items: center;"> <div style="text-align: right;"> D 25533412 00000000 00000000 35533411 </div> <div style="text-align: center;"> H 21433552 00000000 00000000 11433553 B </div> <div style="text-align: left;"> G </div> </div>			COEFFICIENT DES TRAVAUX
	(Création, remont, adjonction) Fonctionnel, Thérapeutique, nécessaire à la profession			MONTANTS DES SOINS
				DATE DU DEVIS
				DATE DE L'EXECUTION

VISA ET CACHET DU PRATICIEN ATTESTANT LE DEVIS

VISA ET CACHET DU PRATICIEN ATTESTANT L'E

ID: 2021072016053836
Nom: GHAMMARTÉ, MOHAMMADI
DDN: 28-12-1951
Age: 69 Années
Sexe: Masculin

20-07-2021 16:05:28

Fréq. Ventricule 54 bpm
Intervalle PR 180 ms
Durée QRS 88 ms
Interv. QT/QTc 424/414 ms
Axes P/QRS/T 64/29/57 deg

QTc: Hodges

EX by 16/16 1 4

cahn 5 1 0 4

Sancti 20

Sabla 7 1/2 = 1/2

156/73

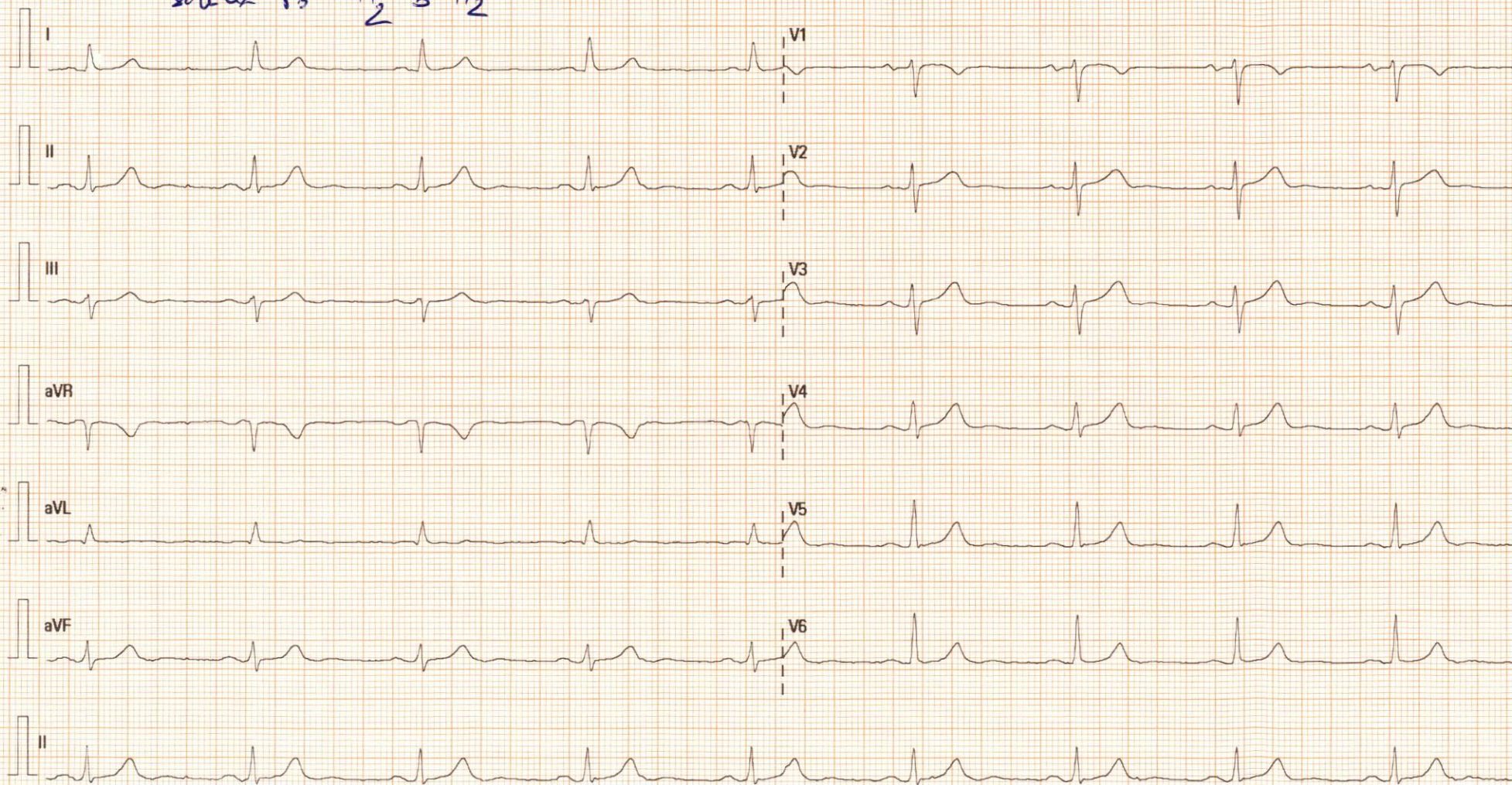

**Docteur Abdelhamid
MOUSTAGHFIR**

**Professeur de cardiologie
Rythmologie interventionnelle**

Ancien Chef du service de rythmologie de l'hôpital
militaire d'instruction Mohammed V

Casablanca, le : 15/06/2021

Ordonnance

M. Ghammarte Mohammadi

EXFORGE 10/160 mg : 1 comp. par jour le matin

629x3 XARELTO 20 mg : 1 comp. par jour au cours du repas

SOTALEX 80 mg : 1/2 comp. 2 fois par jour

Ordonnance Pour 3 Mois

T = 1887100

[Signature]
Dr. Abdelhamid Moustaghfir
Professeur de cardiologie
Rythmologie interventionnelle
Tel : 05 22 26 53 53 - Fax : 05 22 26 53 55
14 Bd de Paris 1er étage N°10 - Casablanca



Cabinet de cardiologie à orientation rythmologique

Dr Moustaghfir Abdelhamid

Professeur de cardiologie

Note d'honoraire N°0195/2021

La Date	Nom et prénom	Acte	Montant	Signature et cachet du médecin traitant
08/06/2021	Ghammarte mohammadi	Holter rythmique de 48 heures	Mille cinq cent dirhams (1500 dh)	

14, Bd de Paris, 1er étage N°10 Casablanca 20000.

Tél : 05 22 26 53 53/Fax : 05 22 26 53 55 – ICE 001676319000072

Email :cabinetrythmologie@gmail.com

Données du patient

Nom	GHAMMART, Mohammedi	Numéro de cas	
ID		Début d'enr.	08/06/2021 17:01:34
Age	69 Date de naissance: 28/12/1951	Longueur	48:02:20 valide: 48:02:20
Sexe	homme	Enregistreur	AR[e] (1924/1.0 / 2.0)
Adresse		Méd. Référent	
Téléphone		Contact	

Motif de l'enregistrement	
Thérapie en cours	
Thérapie recommandée	

Général

Battements	131511
ESV	10 (0,01%)
Battements normaux	131495 (99,99%)
Battements stimulés	0 (0,00%)
BB	6 (0,00%)
Jonction	0 (0,00%)
Fibrillation auriculaire	0
Flutter auriculaire	0
Artefacts%	0,00%
Longueur:	
ECG 1	47:57:03
ECG 2	48:02:08
ECG 3	47:57:43

Fréquence cardiaque et VFC

FC min. / maxRR	20 bpm @ d3 10:57:54 / 6032,5 ms
FC max. / minRR	89 bpm @ d1 20:00:46 / 480,0 ms
Min. FCsin. /maxNN	16,9 bpm / 6032,5 ms
Ø FC	45 bpm
Ø FC diurne	47 bpm
Ø FC nocturne	42 bpm
Battements en Tachy	0 (130 bpm) 0%
Battements en Brady	58939 (45 bpm) 48,4%
Pause la plus longue	2,6 s @ 09/06/2021 19:16
QTc le plus long	--- s / QTc: --- ms @ ---

Événements ventriculaires

battements ectopiques ventriculaires	4
Doublets	Mono: 0 Poly: 0
Triplets	0
V isolé	0
Bigéminé	0
Trigéminé	0
TV	0
TV la plus sévère	0
TVNS	0
Salves ventriculaires	0
RIV	0

Événements supraventriculaires

Pause	1
Tachycardie	0
TSV la plus sévère	--- s
Bradycardie	153
Brady la plus sévère	3902,5 s (Défini par Durée) avec 36 bpm @ 09/06/2021 00:59
Doublet SV	5
Triplet SV	2
TSVP	7 max 116 bpm @ 08/06/2021 17:17
Rythme irrég.	0
ESSV	581 (0,44%)
N-ESSV	130898 (99,55%)

Diagnostic

Salve de tachycardie atriale . bradycardie sinusale significative le jour. ESA fréquentes avec doublets et triplets. Maladie rythmique de l'oreillette à mettre dans le contexte clinique

Dr. Abdelhamid Moustaghfir
Professeur de cardiologie
Rythmologie interventionnelle
Tel : 05 22 26 53 53 - Fax : 05 22 26 53 55
14, Bd. de Paris 1er étage N°10 - Casablanca