

RECOMMANDATIONS IMPORTANTES A LIRE POUR TIVER LES REMBOURSEMENTS ET EVITER LES REJETS

ditions générales :

Le cadre réservé à l'adhérent doit être dûment renseigné.

Le cadre réservé au médecin doit être renseigné par le praticien lui-même notamment la nature de la maladie.

La validité de la feuille de soins est limitée à 3 mois à compter de la première consultation.

L'entente préalable est exigée pour toute hospitalisation médicale, chirurgicale, soins dentaires spéciaux, extractions multiples, parodontie orthodontie, prothèses dentaires, prothèses auditives ou orthopédiques ainsi que pour tous les actes effectués en série.

En cas d'accident, une déclaration précisant les causes et circonstances de l'accident est à joindre à la feuille de soins.

rmacie :

Les vignettes des médicaments doivent être obligatoirement jointes aux ordonnances.

Pour les médicaments sans vignettes une facture de la pharmacie doit être jointe.

biologie et Biologie :

La facture ainsi qu'une copie des résultats des analyses ou du compte rendu (sous pli confidentiel) doivent être jointes à l'ordonnance médicale pour toute demande de remboursement.

Un pli confidentiel du médecin prescripteur des analyses ou radios peut être demandé par le médecin conseil de la mutuelle.

ique :

L'ordonnance du médecin prescripteur et la facture de l'opticien sont à joindre à la feuille de soins.

éducation :

L'entente préalable renseignée par le médecin prescripteur est exigée avant le début des séances de rééducations.

Pour le remboursement, la facture et le calendrier des séances effectuées sont à joindre à la feuille de soins.

ntaire :

Erf cas de prothèses ou de traitement canalaires, l'accord préalable renseigné sur la feuille de soins est obligatoire avant le début de traitement.

La facture doit être jointe à la feuille de soins pour toute demande de remboursement.

La radio-après soins est obligatoire en cas de prothèses ou de traitement canalaires.

maladie et Affection Longue Durée ALD et ALC :

La déclaration de maladie chronique doit être renseignée par le médecin prescripteur et renouvelée tous les 6 mois.

Adresses Mails utiles



MUPRAS
Mutuelle de Prévoyance
& d'Actions Sociales
de Royal Air Maroc

Déclaration de Maladie

N° M21- 066048

82942

☒ Maladie

☐ Dentaire

☐ Optique

☐ Autres

Cadre réservé à l'adhérent (e)

Matricule : 666 Société : R.A.M.

☐ Actif ☒ Pensionné(e) ☐ Autre :

Nom & Prénom : TAHIRI Abdelhak

Date de naissance : 10-01-1939

Adresse : 5 Rue ELBAIR ELBAIR d'Anchamps

Tél. : 0661200379 Total des frais engagés : 4761,40 Dhs

Cadre réservé au Médecin

Cachet du médecin :

Date de consultation :

Nom et prénom du malade : Zahir Abdelhak Age : 80

Lien de parenté : ☒ Lui-même ☐ Conjoint ☐ Enfant

Nature de la maladie : Syndrome grippal

En cas d'accident préciser les causes et circonstances :

Dans le cas où la maladie aurait un caractère confidentiel, communiquer les renseignements sous pli confidentiel à l'attention du médecin conseil de la Mutuelle.

J'atteste sur l'honneur l'exactitude des renseignements portés sur la présente déclaration. Je déclare avoir pris connaissance de la clause relative à la protection des données personnelles.

Fait à : Casablanca Le : 17/01/2021

Signature de l'adhérent(e) : A. TAHIRI

Autorisation CNDP N° : A-A-215 / 2019

RELEVÉ DES FRAIS ET HONORAIRES

Dates des Actes	Natures des Actes	Nombre et Coefficient	Montant détaillé des Honoraires	Cachet et signature du Médecin attestant le règlement des Actes
17/02/21	C			Pr Said BENCHEROUN Hématologue CLINIQUE CALIFORNIE Casablanca Tél: 0532 58 88 66 / 0531 75 61 94

EXECUTION DES ORDONNANCES

Cachet du Pharmacien ou du Fournisseur	Date	Montant de la Facture
	24/08/21	29316 L161, L10

ANALYSES - RADIOGRAPHIES

Cachet et signature du Laboratoire et du Radiologue	Date	Désignation des Coefficients	Montant des Honoraires
	24/08/21	13525	1500,-
	24/08/21	136048	1800,00

AUXILIAIRES MEDICAUX

Cachet et signature du Praticien	Date des Soins	Nombre				Montant détaillé des Honoraires
		AM	PC	IM	IV	

RELEVÉ DES FRAIS ET HONORAIRES

Le praticien est prié de préciser la dent traitée, l'acte pratiqué en indiquant la nature des soins.

Important :

Veuillez joindre les radiographies en cas de prothèses ou de traitement canalaires, ainsi que le bilan de

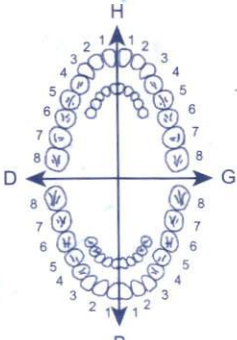
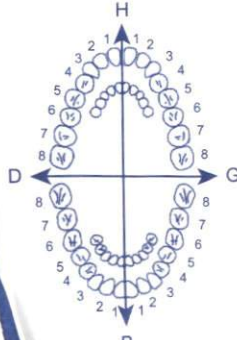
SOINS DENTAIRES	Dents Traitées	Nature des Soins	Coefficient																	
				COEFFICIENT DES TRAVAUX																
				MONTANTS DES SOINS																
				DEBUT D'EXECUTION																
				FIN D'EXECUTION																
O.D.F PROTHESES DENTAIRES	DETERMINATION DU COEFFICIENT MASTICATOIRE																			
	<table border="1"> <tr> <td colspan="2">H</td> </tr> <tr> <td>25533412</td> <td>21433552</td> </tr> <tr> <td>00000000</td> <td>00000000</td> </tr> <tr> <td colspan="2">G</td> </tr> <tr> <td>D</td> <td></td> </tr> <tr> <td>00000000</td> <td>00000000</td> </tr> <tr> <td>35533411</td> <td>11433553</td> </tr> <tr> <td colspan="2">B</td> </tr> </table>			H		25533412	21433552	00000000	00000000	G		D		00000000	00000000	35533411	11433553	B		COEFFICIENT DES TRAVAUX
	H																			
	25533412	21433552																		
	00000000	00000000																		
	G																			
	D																			
	00000000	00000000																		
	35533411	11433553																		
	B																			
	<p>(Création, remont, adjonction)</p> <p>Fonctionnel, Thérapeutique, nécessaire à la profession</p>			MONTANTS DES SOINS																
			DATE DU DEVIS																	
			DATE DE L'EXECUTION																	

ET CACHET DU PRATICIEN ATTESTANT LE DEVIS

VISA ET CACHET DU PRATICIEN ATTESTANT L'EXECUT



LOT: 07/24
PER: 07/24
PPV: 79DH70

79,70
PPV: 79DH70
PER: 07/24
LOT: 07/24



RESPECTER LES DOSES PRESCRITES

PPV: 126,30 DH
LOT: 646017
PER: 05/22

EXP: 05/22
LOT: 11026 25
PPV: 26DH90

Vita C100

Pr Said BENCHER
Hematologue
CLINIQUE CALIFORNIE
Casablanca
Tél: 0522 50 80 80 / 0522 52 55 55

CASA le 24.0

Dupe 091013508 / = TAHIRI Abdou
2x79,70 = 159,40

1 - Azix 1cp/j 1 j
126,30 1/2 cp/j 6 j

2 - Augmentin 3g/j
2x14,00 = 28,00

3 - Doliprane 1000
26,50 1cp x 3/j

4 - wtc 1cp x 2/j
40,90

5 - Zine 1cp/j
49,60

6 - D. avec vit D. for
30,70 1 amp/ 15 j

7 - Kardégic 75 1 S.

ITAMINE C 1g
12 comprimés effervescents
PPV: 26,50 DH
LOT: 1180001 90936

حفظ بعيدا عن الرطوبة

ZINASKIN
PPV: 56,30 DH
LOT: 21A05D
EXP: 01/2023

PPV: 56,30 DH
LOT: 21A05D
EXP: 01/2023

Pr Said BENCHER
Hematologue
CLINIQUE CALIFORNIE
Casablanca
Tél: 0522 50 80 80 / 0522 52 55 55

Site web: www.cliniquecalifornie.ma
Email: cliniquecalifornie@gmail.com

KARDEGIC 75MG
SACHETS B30
P.P.V: 300DH70





مصحة "كاليفورنيا" الدار البيضاء - Clinique "Californie"

تحليلات طبية BILAN BIOLOGIQUE

Casablanca, le

Nom : TARIRI

Prénom : Abdenijir

Age :

Poids :kg

Taille :cm

E.C.G. :

Echocardiographie :

Radio Pulmonaire :

☒ N.F.S. Plaquettes

☒ Vitesse de Sédimentation

☒ C.R.P.

☒ T.S.

☒ T.P. + I.N.R

☒ T.C.K

☒ Fibrinogène

☒ ASLO

☐ Ionogramme

☒ Urée

☒ Créatinémie

☐ Acide Urique

☐ Glycémie à jeun

☐ Hb glycosylé

☐ Groupage 1^{er} détermination

2^{ème} détermination

☒ Troponines

☐ CP K(MB)

☐ LDH

☐ BNP

☐ Cholestérol total

☐ Cholestérol HDL

☐ Cholestérol LDL

☐ Triglycérides

☒ Bilirubine directe

☒ Bilirubine indirecte

☒ SGPT

☒ SGOT

☐ Ag Hbs

☐ Sérologie Hépatite C

☐ Sérologie HIV

☐ T3 T4 TSH Ultra Sensible

☐ Albuminurie des 24 heures

☐ PSA

☒ D-Dinères

Signature du médecin
Pr Saïd BENCHEKROUN
Hématologue
CLINIQUE CALIFORNIE
Casablanca
Tél: 0522 50 80 80 / 0661 75 61 97

545 شارع المنظر العام - كاليفورنيا - الدار البيضاء

545 , Boulevard Panoramique - Californie - Casablanca

الفاكس : 0522 50 76 98 - الهاتف : 0522 52 55 55 / 0522 50 80 80

العنوان الإلكتروني : cliniquecalifornie@gmail.com



مصحة "كاليفورنيا" الدار البيضاء - Clinique "Californie"

Urgences Médico-Chirurgicales 24h / 24h

مستعجلات 24/24 ساعة

24.08.21.

Dr TAHIRI Abdelmajid.

TDM thoracique

M

covid 19 ⊕

Pr Said BENEHEKROUN
Hematologue
CLINIQUE CALIFORNIE
Casablanca
Tél: 0522 50 80 80 / 0661 75 61 97

09/01/350 8

545 ، شارع المنظر العام - كاليفورنيا - الدار البيضاء

545 , Boulevard Panoramique - Californie - Casablanca

الفاكس : 0522 50 76 98 - الهاتف : 0522 52 55 55 / 0522 50 80 80

الموقع الإلكتروني : www.cliniquecalifornie.net - العنوان الإلكتروني : cliniquecalifornie@gmail.com

GRUPE RADIOLOGIQUE DE CASABLANCA

SCANNER - IRM

CENTRE D'IMAGERIE MEDICALE

Dr. K.BELYAMANI

Dr. Z.TAZI CHAOUI

Dr. H.BENGELLOUN

CASABLANCA LE, 24/08/2021

Reçu N° 210824012

M ou Mme : **TAHIRI JOUTEI HASSANI ABDER**

Examen(s) demandé(s) :

TDM THORACIQUE

Soit un montant total de : **1500.00** DHS

Arretée le présent reçu à la somme de :

MILLE CINQ CENTS DIRHAMS

Dr. BELYAMANI Khalid
Spécialiste en Imagerie Médicale
4, Rue Socrate - Casablanca
Tél : 022.39.07.07

4 Rue socrate, (Rond point Romandie) Casablanca Tel : 022 39 07 07
Fax 022 39 03 03 Patente 35806746-I.F: 01031212- W.B : 0460101149923



مصحة "كاليفورنيا" الدار البيضاء - Clinique "Californie"

Urgences Médico-Chirurgicales 24h / 24h

مستعجلات 24\24 ساعة

١٥.٠٨.٢٠٢١

Dr TATIRI Abdelhakim

Test Covid 19

Pr Said BENCHEKROUN
Hematologue
CLINIQUE CALIFORNIE
Casablanca
Tél: 0522 50 80 80 / 0661 75 61 97

09/01/3508

545 ، شارع المنظر العام - كاليفورنيا - الدار البيضاء

545 , Boulevard Panoramique - Californie - Casablanca

الفاكس : 0522 50 76 98 - الهاتف : 0522 52 55 55 / 0522 50 80 80

الموقع الإلكتروني : www.cliniquecalifornie.net - العنوان الإلكتروني : cliniquecalifornie@gmail.com - E-mail :

Date du prélèvement : 23-08-2021 à 17:12
Code patient : 2108230772
Né(e) le : 10-01-1939 (82 ans)



Mr Abderrafi TAHIRI JOUTEI
Dossier N° : 2108230772
Prescripteur :

BIOLOGIE MOLECULAIRE

DIAGNOSTIC SARS-COV-2 (COVID19) PAR TECHNIQUE RT-PCR

N° de passeport :

Nature du prélèvement : naso-pharyngé

Résultat

(SaCycler 96 (RT-PCR), Kit SaCycler Real Time PCR kit for detection of SARS-CoV-2 (COVID-19) Résultat négatif si >35)

Résultat POSITIF: ARN viral SARSCoV-2 détecté.

CT (Cycle Threshold)

26

La sensibilité des test RT-PCR utilisés pour le SARS-Cov 2 varie selon le type de prélèvement et la période à laquelle celui-ci est effectué au cours de la maladie. Un résultat négatif doit être interprété avec prudence et en présence de symptômes évocateurs, une infection à Covid-19 ne peut être totalement exclue.

Le prélèvement nasopharyngé peut également être réalisé à domicile selon les normes d'hygiène en vigueur. Veuillez contacter le: 00212 6 54 35 63 47

مختبر التحليلات الطبية ليوماك
Laboratoire d'Analyses Médicales
Dr. LOUANJLI Nouredine - Biologiste
10, Rue Prince Moulay Abdellah - Cas
Tél: 0522 20 74 22 22 / 06 - Fax: 0522 20 74 22

Validé par : Dr Nouredine LOUANJLI

Page 1 / 1

Prélèvements à Domicile Tél.: 06 54 35 63 47 / 06 77 06 70 95 / 06 61 78 93 98

40. Rue Prince Moulay Abdellah - Casablanca C.P.20.080. رب. الدا البيضاء - رب. 40. محج الأمير مولاي عبد الله - الدا البيضاء - رب.

Tél.: 05 22 47 33 83 / 05 22 20 74 22 / 05 22 29 77 06 / 05 22 22 14 95 / 05 22 47 40 58 - Fax : 05 22 26 83 03

E-mail : labomac1@gmail.com / n.louanjli@gmail.com - site internet : www.labomac.ma

CNSS : 2102391 / ICE : 001654761000041 / Patente : 33202488 / IF : 41502000

INP : 093001980
IF : 706552
ICE : 001654761000041

FACTURE

CASABLANCA le 23-08-2021

ARMES
Mr Abderrafi TAHIRI JOUTEI
Prescripteur :

Récapitulatif des analyses			
CN	Analyse	Val	Clefs
9004	Acte week-end et jours fériés SARS COV-2 PCR	B20	B
		B550	B

Total des B : 570

TOTAL DOSSIER : 500.00 DH

Arrêtée la présente facture à la somme de : cinq cents dirhams .

Dr Noureddine LOUANJLI

خبر الحليل الطبية لدمع
Laboratoire d'Analyses Médicales
LABOMAC
Dr LOUANJLI Noureddine - Biologist
10, Rue Prince Moulay Abdellah - Cas.
Tél : 0522 20 74 22 22 11 98 - Fax : 0522 20 74 22 22 11 98

Prélèvements à Domicile Tél.: 06 54 35 63 47 / 06 77 06 70 95 / 06 61 78 93 98

40. Rue Prince Moulay Abdellah - Casablanca C.P.20.080. رب. الدا البيضاء - رب. محج الأمير مولاي عبد الله - رب.

Tél.: 05 22 47 33 83 / 05 22 20 74 22 / 05 22 29 77 06 / 05 22 22 14 95 / 05 22 47 40 58 - Fax : 05 22 26 83 03

E-mail : labomac1@gmail.com / n.louanjli@gmail.com - site internet : www.labomac.ma

CNSS : 2102391 / ICE : 001654761000041 / Patente : 33202488 / IF : 41502000



مصلحة "كاليفورنيا" الدار البيضاء - Clinique "Californie"

Urgences Médico-Chirurgicales 24h / 24h

مستعجلات 24/24 ساعة

Pr Said BENCHEKROUN
Hematologue
CLINIQUE CALIFORNIE
Casablanca
Tél: 0522 50 80 80 / 0661 75 61 97

24-08-21

M. Tahir Abdelmajid

- 1 - FNS Pg
- 2 - CRP
- 3 - TP TCA D. dimers
- 4 Ferritine
- 5 - ASAT ALAT Bilirubin
- 6 - urée créatinine
- 7 - Troponine

Pr Said BENCHEKROUN
Hematologue
CLINIQUE CALIFORNIE
Casablanca
Tél: 0522 50 80 80 / 0661 75 61 97

Dupe 0910 13508

545 ، شارع المنظر العام - كاليفورنيا - الدار البيضاء

545 , Boulevard Panoramique - Californie - Casablanca

الفاكس : 0522 50 76 98 - الهاتف : 0522 52 55 55 / 0522 50 80 80

الموقع الإلكتروني : www.cliniquecalifornie.net - العنوان الإلكتروني : cliniquecalifornie@gmail.com

Monsieur TAHIRI ABDERRAFIE

Dossier ouvert le : 24/08/21

Réf. : 21H1039

Edition du : 25/08/21

Page : 1

Compte Rendu d'Analyses

HEMATOLOGIE

NUMERATION FORMULE SANGUINE (sur Compteur SYSMEX XS100i)

Normales
(Homme Adulte)
Antériorités
17/02/17

NUMERATION GLOBULAIRE

*	LEUCOCYTES	:	3 480	/ mm ³	4000 - 10000	6880
*	HEMATIES	:	4,32	M / mm ³	4,5 - 5,8	5,28
*	HEMOGLOBINE	:	13,2	g/dl	13,5 - 17,5	15,8
*	HEMATOCRITE	:	38,9	%	40 - 50	47,2

CONSTANTES ERYTHROCYTAIRES

VOLUME GLOBULAIRE (V.G.M.)	:	90,0	fl	82 - 98	89,4
CHARGE (T.C.M.H.)	:	30,6	pg	27 - 32	29,9
CONCENTRATION (C.G.M.H.)	:	33,9	g/dl	32 - 36	33,5

FORMULE LEUCOCYTAIRE

P. NEUTROPHILES	:	65,7	%	soit 2 286	/ mm ³	1800 - 7500	3578
LYMPHOCYTES	:	23,9	%	soit 832	/ mm ³	1500 - 4500	2663
MONOCYTES	:	9,5	%	soit 331	/ mm ³	< 1000	482
P. EOSINOPHILES	:	0,6	%	soit 21	/ mm ³	40 - 800	151
P. BASOPHILES	:	0,3	%	soit 10	/ mm ³	< 200	7

*	PLAQUETTES	:	79	10 ³ /mm ³	150 - 400	153
---	------------	---	----	----------------------------------	-----------	-----

VITESSE DE SEDIMENTATION

*	1 ^{ère} heure	:	19	mm	Normales < 10	Antériorités 10
	2 ^{ème} heure	:	40	mm		19

Monsieur TAHIRI ABDERRAFIE

Dossier ouvert le : 24/08/21

Réf : 21HI039

Edition du : 25/08/21

Page : 2

Compte Rendu d'Analyses

HEMOSTASE (sur automate STA Satellite STAGO)

Normales

Antériorités

TAUX DE PROTHROMBINE (TP)

: 94 %

> 70 (Sauf si traitement)

24/06/14

91

(Thromboplastine : Réactif stago ISI - 1,06)

(modification de la technique à partir du 14/09/2020)

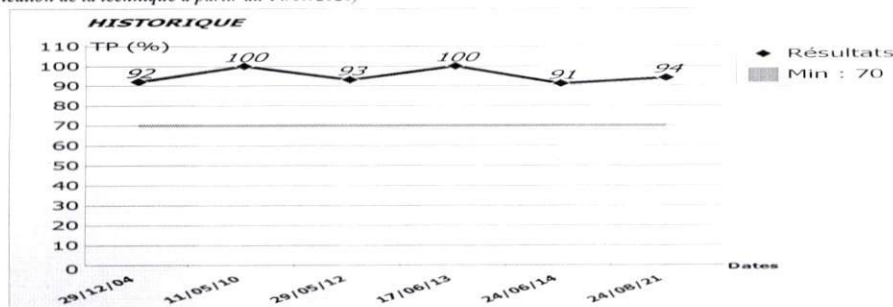

17/06/13

TEMPS DE CEPHALINE KAOLIN (TCK)

Sujet : 28,3 sec
(Témoin : 30 sec.)

26 - 32

30

(Réactif STAGO CEPHASCREE STA SATELLITE)

(modification de la technique à partir du 04/04/15)

FIBRINOGENE

: 3,65 g/l

2 - 4

(Réactif stago STA-FIB 2 / automate STA satellite)

(modification de la technique à partir du 04/04/15)

D Dimères

: 473,53 ng/ml

< 500

(Technique ImmunoEnzymatique ELFA / NanoEnTek)

Changement de Technique à partir du 23/11/20

Signature: Hicham Lazraq
PHARMACIEN BILOGISTE
LABORATOIRE

Monsieur TAHIRI ABDERRAFIE

Dossier ouvert le : 24/08/21

Réf. : 21H1039

Edition du : 25/08/21

Page : 3

Compte Rendu d'Analyses

BIOCHIMIE SANGUINE (sur Automate Cobas C 311)

Normales

Antériorités

UREE : **0,37** g/l 0,15 - 0,45
Soit : **6,16** mmol/l 2,5 - 7,5

17/02/17

0,39

6,5

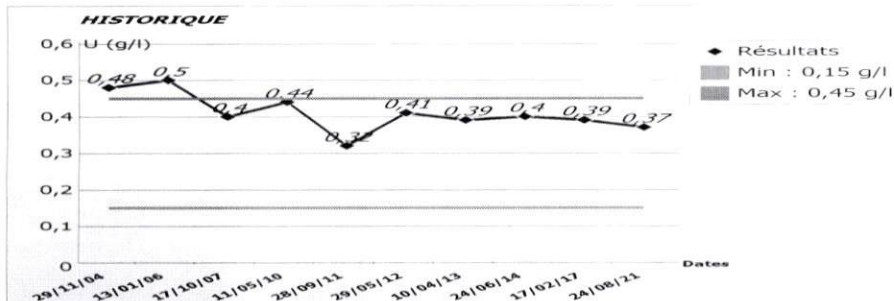

*

CREATININE SANGUINE : **12,6** mg/l 7 - 12 11,6
Technique Jaffé avec compensation Soit : **111,5** μ mol/l 61,95 - 106,2 102,7

(Changement de la technique et des valeurs usuelles à partir du 10/12/11)

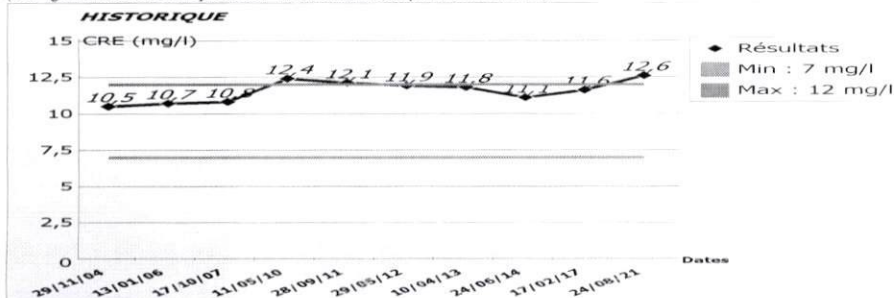

BIOCHIMIE SANGUINE (sur automate VIDAS)

FERRITINE : **373,80** ng/ml 30 - 280

(Technique Electrochimiluminescence ECLIA - ROCHE / Cobas e 411)

Changement de la technique à partir du 27/10/09

Monsieur TAHIRI ABDERRAFIE

Dossier ouvert le : 24/08/21

Réf. : 21H1039

Edition du : 25/08/21

Page : 4

Compte Rendu d'Analyses

BIOCHIMIE SANGUINE (sur Automate Cobas C 311)

TRANSAMINASES

SGOT (ASAT à 37°C) : 21 UI/l < 35 17

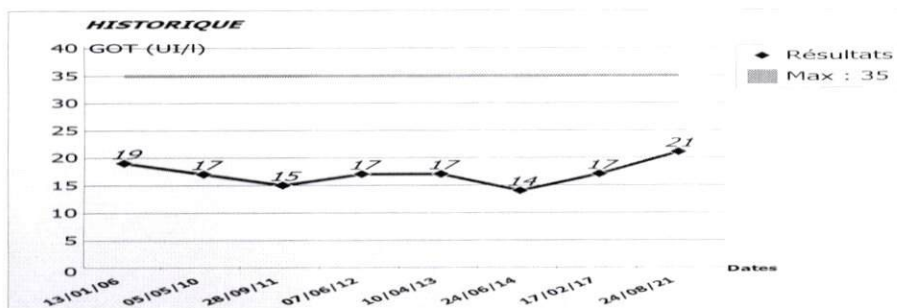

(ALAT à 37°C) : 12 UI/l < 42 12

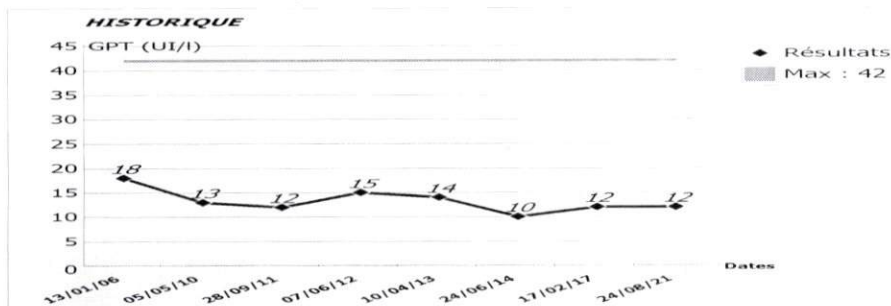

BILIRUBINES

			Normales	Antériorités
BILIRUBINE TOTALE	:	4,2 mg/l	< 10	
	Soit :	7,2 µmol/l	< 17,1	
BILIRUBINE DIRECTE (CONJUGUEE)	:	1,8 mg/l	< 7	
	Soit :	3,1 µmol/l	< 12	
BILIRUBINE INDIRECTE (LIBRE)	:	2,4 mg/l	< 4	
	Soit :	4,1 µmol/l	< 7	

Monsieur TAHIRI ABDERRAFIE

Dossier ouvert le : 24/08/21

Réf. : 21H1039

Edition du : 25/08/21

Page : 5

Compte Rendu d'Analyses

IMMUNOLOGIE / SEROLOGIE

Normales

Antériorités

* PROTEINE C REACTIVE (CRP) : 17,3 mg/l
(Technique Turbidimétrique)

< 6

24/06/14
0,9

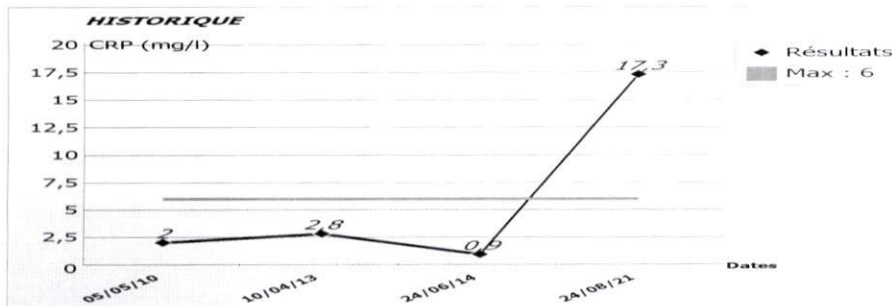

Marqueur Cardiaque

TROPONINE I High sensitive (TNHS) : 14,50 ng/l
(Technique immunoenzymatique ELFA / BIOMERIEUX - VIDAS)

Patients avec suspicion de NSTEMI*



* Données issues d'une étude de validation incluant 592 patients

** Différence de concentration de troponine

*** Valeur Prédictive Négative

**** Valeur Prédictive Positive

Micham LAZRAQ
PHARMACIEN BILOGISTE
LABORATOIRES ARMES

Casablanca le 24 août 2021

Monsieur TAHIRI ABDERRAFIE

FACTURE N° 4932

Analyses :

Numération formule sanguine -----	B	80
Vitesse de sedimentation -----	B	30
Taux de Prothrombine -----	B	40
Temps de céphaline kaolin -----	B	40
Fibrinogène -----	B	40
D Dimères (NanoEnTek) -----	B	300
Urée -----	B	30
Créatinine sanguine -----	B	30
Ferritine -----	B	250
Transaminases : TGO TGP -----	B	100
Bilirubines (T - D - I) -----	B	70
Protéine C réactive -----	B	100
Troponine I High sensitive -----	B	250
		Total : B 1360

Prélèvements :

Sang----- Pc 1,5

Prélèvement à domicile + 30 Dh

TOTAL DOSSIER

1 800,00 DH

Arrêtée la présente facture à la somme de :

Mille Huit Cents Dirhams

LABORATOIRE LABOMEDIC D'ANALYSES MEDICALES

Dr M.S EL HAROUCHI

462, Rue Mustapha El Maani, Casablanca

0522-276624 / 0522-276673 . Fax : 0522-265087

Prélèvement du : 17/08/2021 à 10:52:06

Edition du : 17/08/2021



KH4656

Mr. TAHIRI ABDERAFIH

Dossier n° : K109

Dr.

Page : 1 / 1

BIOLOGIE MOLECULAIRE

RECHERCHE DU SARS-Cov-2 (COVID-19) PAR PCR EN TEMPS REEL (RT-PCR)

Nature du prélèvement : Ecouvillon naso-pharyngé

Résultat : Négatif

Thermocycleur : Agilent Aria

Réactifs : GeneProof SARS-Cov-2

La sensibilité des tests RT-PCR utilisés pour le SARS-Cov-2 varie selon le type de prélèvement et la période à laquelle celui-ci est effectué au cours de la maladie. Un résultat négatif doit être interprété avec prudence et en présence de symptômes évocateurs, une infection à Covid-19 ne peut être totalement exclue.

Demande validée biologiquement par: Dr.EL HAROUCHI

157

LABORATOIRE D'ANALYSES MEDICALES LABOMEDIC

M.S. EL HAROUCHI (PHARMACIEN BIOLOGISTE).

ANCIEN INTERNE DES HOPITAUX DE

462, Rue Mustapha El Maani - Casablanca Tel : 022-27.66.73

Fax : 022-27.66.24

I.C.E : 001543075000027 - RC : 1631 - Pat : 34201990 - CNSS : 128091 - RIB : ATW(BCM)007780000000180200001638

Date : 17/08/2021

Facture N: 20 / 19396

INPE : 093000180

IF : 41802740

Suite aux Analyses Effectuées Le 17/08/2021

Sous La Prescription Du Docteur

Pour TAHIRI ABDERAFIH

Ayant La Référence : 21817105266



093000180

Organisme : **K109**

Bilan :

~COVID

Cotation : B 515 + Prelevement (10 DH)

Montant Net : 500 Dhs

Dr. EL HAROUCHI Mohamed Saïd
Laboratoire d'Analyses Médicales
LABOMEDIC
462, Rue Mustapha El Maani Casablanca
Tel: 05 22 27 66 24 / 27 66 73

GROUPE RADIOLOGIQUE DE CASABLANCA

SCANNER - IRM

- ECHOGRAPHIE
- DOPPLER - DOPPLER ENERGIE
- RADIOLOGIE DENTAIRE



- SENOLOGIE
- STEREOTAXIE MAMMAIRE
- RADIODIAGNOSTIC

Centre d'imagerie médicale

Dr. K. Belyamani
Dr. H. Bengelloun
Dr. Z. Tazi chaoui

24/08/2021

PATIENT

TAHIRI JOUTEI HASSANI ABDERRAFI

MEDECIN TRAITANT

TDM THORACIQUE :

TECHNIQUE :

Examen TDM pratiqué en coupes spiralées sans contraste avec reconstructions axiales et coronales.

RESULTATS :

Pas de foyer en verre dépoli.
Pas de foyer pneumonique.
Pas d'épanchement pleural.
Pas d'adénomégalie médiastinale.
Présence de discrètes petites plages de fibroses interstitielles linéaires bilatérales.

DR. K. BELYAMANI
Spécialiste en Imagerie Médicale
Tél. 022.39.07.07
Casablanca