

RECOMMANDATIONS IMPORTANTES A LIRE POUR ACTIVER LES REMBOURSEMENTS ET EVITER LES REJETS

Conditions générales :

Le cadre réservé à l'adhérent doit être dûment renseigné.
Le cadre réservé au médecin doit être renseigné par le praticien lui-même notamment la nature de la maladie.
La validité de la feuille de soins est limitée à 3 mois à compter de la première consultation.
L'entente préalable est exigée pour toute hospitalisation médicale, chirurgicale, soins dentaires spéciaux, extractions multiples, parodontie orthodontie, prothèses dentaires, prothèses auditives ou orthopédiques ainsi que pour tous les actes effectués en série.
En cas d'accident, une déclaration précisant les causes et circonstances de l'accident est à joindre à la feuille de soins.

Pharmacie :

Les vignettes des médicaments doivent être obligatoirement jointes aux ordonnances.
Pour les médicaments sans vignettes une facture de la pharmacie doit être jointe.

Biologie et Biologie :

La facture ainsi qu'une copie des résultats des analyses ou du compte rendu (sous pli confidentiel) doivent être jointes à l'ordonnance médicale pour toute demande de remboursement.
Un pli confidentiel du médecin prescripteur des analyses ou radios peut être demandé par le médecin conseil de la mutuelle.

Optique :

L'ordonnance du médecin prescripteur et la facture de l'opticien sont à joindre à la feuille de soins.

Éducation :

L'entente préalable renseignée par le médecin prescripteur est exigée avant le début des séances de rééducations.

Pour le remboursement, la facture et le calendrier des séances effectuées sont à joindre à la feuille de soins.

Prothèse :

En cas de prothèses ou de traitement canalaires, l'accord préalable renseigné sur la feuille de soins est obligatoire avant le début de traitement.

La facture doit être jointe à la feuille de soins pour toute demande de remboursement.

La radio-après soins est obligatoire en cas de prothèses ou de traitement canalaires.

Maladie et Affection Longue Durée ALD et ALC :

La déclaration de maladie chronique doit être renseignée par le médecin prescripteur et renouvelée tous les 6 mois.

Adresses Mails utiles

Réclamation : contact@mupras.com
Prise en charge : pec@mupras.com
Adhésion et changement de statut : adhesion@mupras.com

MUPRAS garantit le respect de la loi n° 09-08 relative à la protection des personnes physiques à l'égard du traitement des données à caractère personnel.

MUPRAS : Centre Allal Ben Abdellah - 6ème Etage Angle Rue Mohamed Fakir et Rue Allal Ben Abdellah - Quartier de l'Horloge Casablanca 20000 - Tél. : 05 22 20 45 45 (LG) - Fax : 05 22 22 78 18 - www.mupras.com



MUPRAS
Mutuelle de Prévoyance
& d'Actions Sociales
de Royal Air Maroc

Déclaration de Maladie

N° M21- 0018594

82929

☐ Maladie

☐ Dentaire

☐ Optique

☐ Autres

Cadre réservé à l'adhérent (e)

Matricule : TAHIRI Abderrafik Société : RAM
☐ Actif ☒ Pensionné(e) ☐ Autre : 10-1-39
Nom & Prénom : G66
Date de naissance : 10-06-1989
Adresse : 6 Rue Kiser el Kalin Longchamp
Tél. : 0661 200379 Total des frais engagés : 2400 DH Dhs

Cadre réservé au Médecin

Cachet du médecin : DR. ALAMI M
Professeur en Cardiologie
264, Bd. Ghandi - Casablanca
Tél. 05 22 35 01 12/05 81 15 79 0
Date de consultation : 09/07/2021
Nom et prénom du malade : TAHIRI Leila BENVUTERLOU 76
Lien de parenté : ☐ Lui-même ☒ Conjoint ☐ Enfant
Nature de la maladie : FA sans Antécédents
En cas d'accident préciser les causes et circonstances :
Dans le cas où la maladie aurait un caractère confidentiel, communiquer les renseignements sous pli confidentiel à l'attention du médecin conseil de la Mutuelle.

J'atteste sur l'honneur l'exactitude des renseignements portés sur la présente déclaration. Je déclare avoir pris connaissance de la clause relative à la protection des données personnelles.

Fait à : Casablanca

Le : 9/07/2021

Signature de l'adhérent (e) : A. TAHIRI

RELEVÉ DES FRAIS ET HONORAIRES

Dates des Actes	Natures des Actes	Nombre et Coefficient	Montant détaillé des Honoraires	Cachet et signature du Médecin attestant le paiement des Actes
06/07/21	demande	B10	Gratuit	Dr. ALAMI M Professeur en Cardiologie 264, Bd. Ghandi - Casablanca Tél. 05 22 39 01 12/06 81 13 78 06
19 JUL 2021	demande	B10	Gratuit	Dr. ALAMI M Professeur en Cardiologie 264, Bd. Ghandi - Casablanca Tél. 05 22 39 01 12/06 81 13 78 06
1 AOUT 2021	demande	B10	Gratuit	Dr. ALAMI M Professeur en Cardiologie 264, Bd. Ghandi - Casablanca Tél. 05 22 39 01 12/06 81 13 78 06

EXECUTION DES ORDONNANCES

Cachet du Pharmacien ou du Fournisseur	Date	Montant de la facture

ANALYSES - RADIOGRAPHIES

Cachet et signature du Laboratoire et du Radiologue	Date	Désignation des Coefficients	Montant des Honoraires
	09/07/21	B40 + le (2) =	80 dh
	21/08/21	B40 + le (2) =	80 dh
	22/08/21	B40 + le (2) =	80 dh

AUXILIAIRES MEDICAUX

Cachet et signature du Praticien	Date des Soins	Nombre				Montant détaillé des Honoraires
		A M	P C	I M	I V	

RELEVÉ DES FRAIS ET HONORAIRES

Le praticien est prié de préciser la dent traitée, l'acte pratiqué en indiquant la nature des soins.

Important :

Veillez joindre les radiographies en cas de prothèses ou de traitement canalaires, ainsi que le bilan de

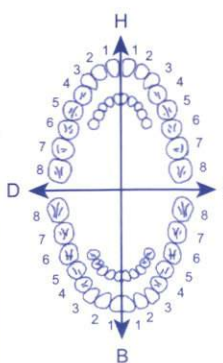
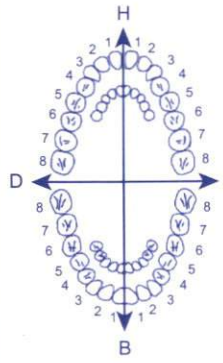
SOINS DENTAIRES	Dents Traitées	Nature des Soins	Coefficient	
				Coefficient DES TRAVAUX
				MONTANTS DES SOINS
				DEBUT D'EXECUTION
				FIN D'EXECUTION
O.D.F PROTHESES DENTAIRES	DETERMINATION DU COEFFICIENT MASTICATOIRE H 25533412 21433552 00000000 00000000 D 00000000 00000000 G 35533411 11433553 B [Création, remont, adjonction] Fonctionnel, Thérapeutique, nécessaire à la profession			
				Coefficient DES TRAVAUX
				MONTANTS DES SOINS
				DATE DU DEVIS
				DATE DE L'EXECUTION

VISA ET CACHET DU PRATICIEN ATTESTANT LE DEVIS

VISA ET CACHET DU PRATICIEN ATTESTANT L'EXECUTION

Casablanca le 2 août 2021

Madame TAHIRI JOUTEI LAILA

Plein tarif 1998

FACTURE N°	4507
------------	------

Analyses :			
Taux de Prothrombine + INR -----	B	40	Total : B 40
Prélèvements :			
Sang-----	Pc	1,5	
TOTAL DOSSIER			80,00 DH

Arrêtée la présente facture à la somme de :

Quatre vingt Dirhams

LABORATOIRE D'ANALYSES
MEDICALES ARMES
55, Av. Moulay Hassan 1er - Casa
Tél : 05 22 27 86 57 / 27 19 70
Fax : 05 22 26 02 47

Professeur Mohamed Alami

Cardiologue

Spécialiste des Maladies

du Cœur et des Vaisseaux

29.07.2021

Mme TAHIRI JOUTEI LAILA

Demande d'examen biologique

- TP - INR

Dr. ALAMI M
Professeur en Cardiologie
264, Bd. Ghandi - Casablanca
Tél. 05 22 39 01 12 / 06 61 15 78 08

LABORATOIRE D'ANALYSES
MEDICALES ARMES
35, Ave. Moulay Hassan Ier - Casa
Tél : 0522 27 19 70 / 0522 27 86 57
Fax : 0522 26

TAHIRI JOUTEI lai

21H40
Labo. ARMES le 02/08/21

LABORATOIRE D'ANALYSES MEDICALES ARMES

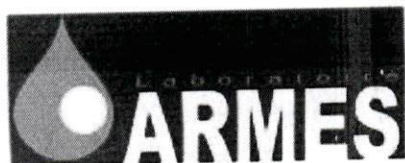

A. ALAMI

Pharmacien Biologiste diplômé de la Faculté de Paris

H.LAZRAQ

Pharmacien Biologiste diplômé de la Faculté de Reims

Tel : 05 22 27 19 70 / 05 22 27 86 57

Fax : 05 22 26 02 47

E mail : drlazraqhicham@gmail.com

Adresse : 55 Avenue Moulay HASSAN 1er
20070 CASABLANCA

Dossier ouvert le : 02/08/21

Prélèvement reçu à 09:07

Edition du : 02/08/21

Madame TAHIRI JOUTEI LAILA

Docteur MOHAMED ALAMI

Réf. : 21H40 3111

Page : 1

Compte Rendu d'Analyses

HEMOSTASE (sur automate STA Satellite STAGO)

Normales

Antériorités

* TAUX DE PROTHROMBINE (TP)

: 21 %

> 70 (Sauf si traitement)

09/07/21

33

(Thromboplastine : Réactif stago ISI = 1,06)
(modification de la technique à partir du 14/09/2020)

HISTORIQUE

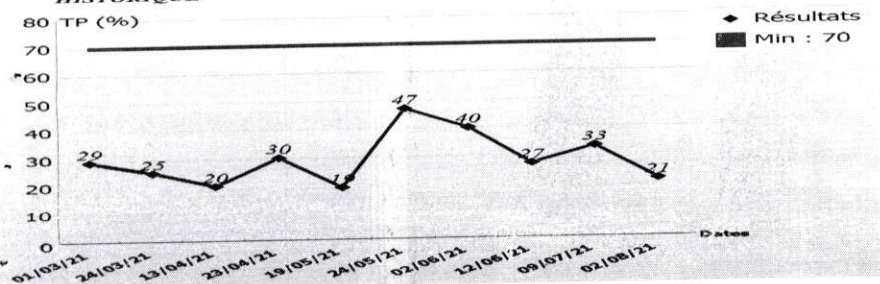

TEMPS DE QUICK (TQ)

Sujet : 43,6 sec.

(Témoin : 13,5 sec.)

I.N.R. : 3,51

(Zone thérapeutique : 2,5 à 4,5)

2,37

Zones thérapeutiques recommandées

INR entre 2,0 & 3,0

- * Thromboses veineuses profondes et Embolie pulmonaire
- * Fibrillations auriculaires
- * Prothèse valvulaire Biologique
- * Prothèse valvulaires mécaniques / mitrale ou aortique
- * Valvulopathies mitrales

INR entre 3,0 & 4,5

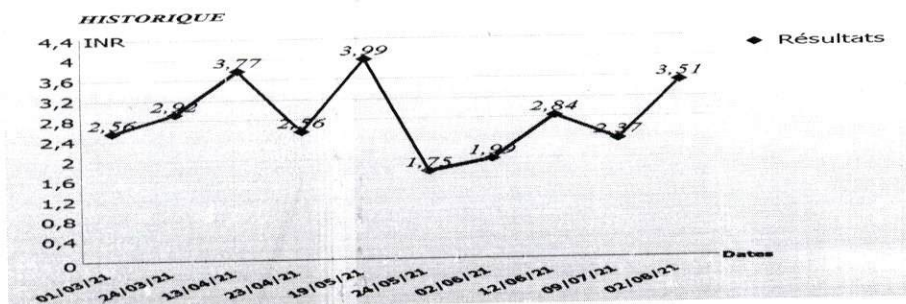

Professeur Mohamed Alami

Cardiologue

Spécialiste des Maladies
du Cœur et des Vaisseaux

09.07.2021

Mme TAHIRI JOUTEI LAILA

Demande d'examen biologique

- TP - INR

Dr. ALAMI M
Professeur en Cardiologie
264, Bd. Ghandi - Casablanca
Tél. 05 22 33 01 12/06 61 15 78 0

Professeur Mohamed Alami

Cardiologue

Spécialiste des Maladies

du Cœur et des Vaisseaux

11.08.2021

Mme TAHIRI LEILA

Demande d'examen biologique

- TP - INR

Dr. ALAMI M
Professeur en Cardiologie
264, Bd. Ghandi - Casablanca
Tél. 05 22 39 01 12 / 06 61 15 78 06

TAHIRI JOUTEI lai



21H563

Labo. ARMES le 12/08/21

LABORATOIRE D'ANALYSES
MEDICALES ARMES
55, Av. Moulay Hassan Ier - Casa
Tél : 0522 27 19 70 / 0522 27 86 37
Fax : 0522 26

LABORATOIRE D'ANALYSES MEDICALES ARMES



A. ALAMI

Pharmacien Biologiste diplômé de la Faculté de Paris

H.LAZRAQ

Pharmacien Biologiste diplômé de la Faculté de Reims

Tel : 05 22 27 19 70 / 05 22 27 86 57

Fax : 05 22 26 02 47

E mail : drlazraqhicham@gmail.com

Adresse : 55 Avenue Moulay HASSAN 1er
20070 CASABLANCA

Dossier ouvert le : 12/08/21

Prélèvement reçu à 09:05

Edition du : 12/08/21

Madame TAHIRI JOUTEI LAILA

Docteur MOHAMED ALAMI

Réf. : 21H563 3111

Page : 1

Compte Rendu d'Analyses

HEMOSTASE (sur automate STA Satellite STAGO)

* TAUX DE PROTHROMBINE (TP)

(Thromboplastine : Réactif stago ISI = 1,06)

(modification de la technique à partir du 14/09/2020)

: 29 %

> 70 (Sauf si traitement)

Normales

Antériorités

02/08/21

21

HISTORIQUE

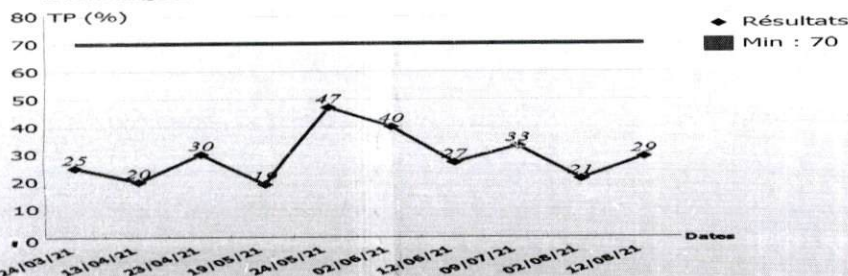

TEMPS DE QUICK (TQ)

Sujet : 33,0 sec.

(Témoin : 13,5 sec.)

I.N.R. : 2,60

(Zone thérapeutique : 2,5 à 4,5)

3,51

Zones thérapeutiques recommandées

INR entre 2,0 & 3,0

* Thromboses veineuses profondes et Embolie pulmonaire

* Fibrillations auriculaires

* Prothèse valvulaire Biologique

INR entre 3,0 & 4,5

* Prothèse valvulaires mécaniques / mitrale ou aortique

* Valvulopathies mitrales

HISTORIQUE

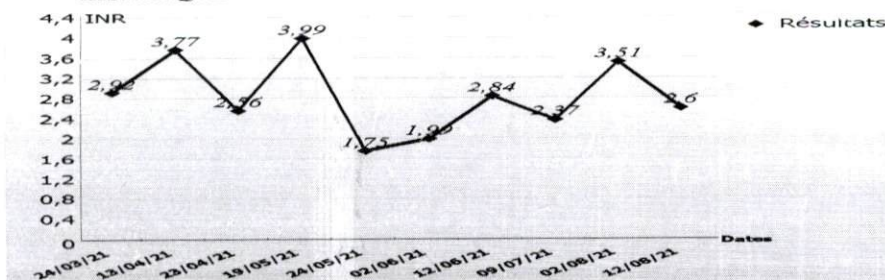

A. ALAMI
Pharmacien Biologiste
Diplômé de la Faculté de Paris

H. LAZRAQ
Pharmacien Biologiste
Diplômé de la Faculté de Reims

Casablanca le 12 août 2021

Madame TAHIRI JOUTEI LAILA

Plein tarif 1998

FACTURE N°	4742
------------	------

Analyses :

Taux de Prothrombine + INR -----	B	40	Total : B 40
----------------------------------	---	----	--------------

Prélèvements :

Sang-----	Pc	1,5
-----------	----	-----

TOTAL DOSSIER

80,00 DH

Arrêtée la présente facture à la somme de :

Quatre vingt Dirhams

LABORATOIRE D'ANALYSES
MEDICALES ARMES
55, Av. Moulay Hassan 1er - Casa
Tél : 0522 27 19 70 / 0522 27 86 57
Fax : 0522 27 19 70

55, شارع مولاي الحسن الأول
الدار البيضاء 20070
55, Av. Moulay Hassan 1er
Casablanca 20070

LABORATOIRE D'ANALYSES MEDICALES ARMES



A. ALAMI

Pharmacien Biologiste diplômé de la Faculté de Paris

H.LAZRAQ

Pharmacien Biologiste diplômé de la Faculté de Reims

Tel : 05 22 27 19 70 / 05 22 27 86 57

Fax : 05 22 26 02 47

E mail : drlazraqhicham@gmail.com

Adresse : 55 Avenue Moulay HASSAN 1er
20070 CASABLANCA

Dossier ouvert le : 09/07/21

Prélèvement reçu à 09:07

Edition du : 09/07/21

Madame TAHIRI JOUTEI LAILA

Docteur MOHAMED ALAMI

Réf. : 21G461 3111

Page : 1

Compte Rendu d'Analyses

HEMOSTASE (sur automate STA Satellite STAGO)

Normales

Antériorités

* TAUX DE PROTHROMBINE (TP)

: 33 %

> 70 (Sauf si traitement)

27

(Thromboplastine : Réactif stago ISI = 1,06)

(modification de la technique à partir du 14/09/2020)

HISTORIQUE

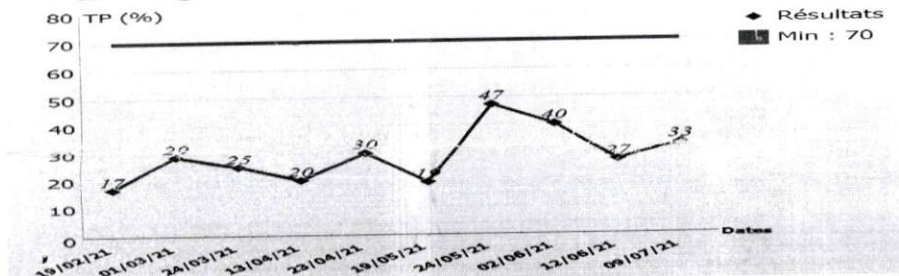

TEMPS DE QUICK (TQ)

Sujet : 30,2 sec.

(Témoin : 13,5 sec.)

I.N.R. : 2,37

(Zone thérapeutique : 2,5 à 4,5)

2,84

Zones thérapeutiques recommandées

INR entre 2,0 & 3,0

* Thromboses veineuses profondes et Embolie pulmonaire

* Fibrillations auriculaires

* Prothèse valvulaire Biologique

INR entre 3,0 & 4,5

* Prothèses valvulaires mécaniques / mitrale ou aortique

* Valvulopathies mitrales

HISTORIQUE

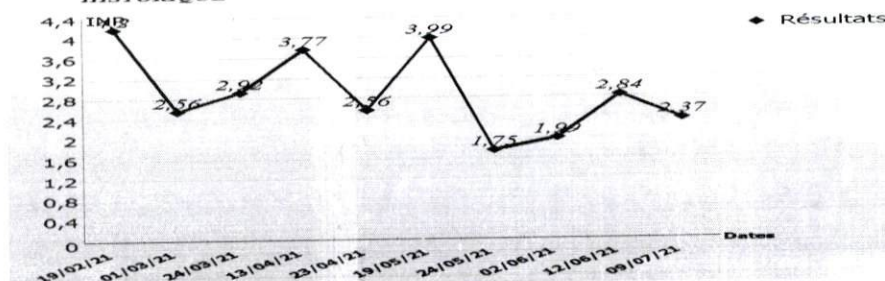

Casablanca le 9 juillet 2021

Madame TAHIRI JOUTEI LAILA

Plein tarif 1998

FACTURE N°	4103
------------	------

Analyses :			
Taux de Prothrombine + INR	B	40	Total : B 40
Prélèvements :			
Sang	Pc	1,5	
TOTAL DOSSIER			80,00 DH

Arrêtée la présente facture à la somme de :

Quatre vingt Dirhams