

RECOMMANDATIONS IMPORTANTES A LIRE POUR OBTENIR LES REMBOURSEMENTS ET EVITER LES REJETS

Conditions générales :

Le cadre réservé à l'adhérent doit être dûment renseigné.

Le cadre réservé au médecin doit être renseigné par le praticien lui-même notamment la nature de la maladie.

La validité de la feuille de soins est limitée à 3 mois à compter de la première consultation.

L'entente préalable est exigée pour toute hospitalisation médicale, chirurgicale, soins dentaires spéciaux, extractions multiples, parodontie orthodontie, prothèses dentaires, prothèses auditives ou orthopédiques ainsi que pour tous les actes effectués en série.

En cas d'accident, une déclaration précisant les causes et circonstances de l'accident est à joindre à la feuille de soins.

Pharmacie :

Les vignettes des médicaments doivent être obligatoirement jointes aux ordonnances.

Pour les médicaments sans vignettes une facture de la pharmacie doit être jointe.

Biologie et Biologie :

La facture ainsi qu'une copie des résultats des analyses ou du compte rendu (sous pli confidentiel) doivent être jointes à l'ordonnance médicale pour toute demande de remboursement.

Un pli confidentiel du médecin prescripteur des analyses ou radios peut être demandé par le médecin conseil de la mutuelle.

Optique :

L'ordonnance du médecin prescripteur et la facture de l'opticien sont à joindre à la feuille de soins.

Rééducation :

L'entente préalable renseignée par le médecin prescripteur est exigée avant le début des séances de rééducations.

Pour le remboursement, la facture et le calendrier des séances effectuées sont à joindre à la feuille de soins.

Dentaire :

En cas de prothèses ou de traitement canalaires, l'accord préalable renseigné sur la feuille de soins est obligatoire avant le début de traitement.

La facture doit être jointe à la feuille de soins pour toute demande de remboursement.

La radio-après soins est obligatoire en cas de prothèses ou de traitement canalaires.

Maladie et Affection Longue Durée ALD et ALC :

La déclaration de maladie chronique doit être renseignée par le médecin prescripteur et renouvelée tous les 6 mois.

Adresses Mails utiles

Réclamation : contact@mupras.com
Prise en charge : pec@mupras.com
Adhésion et changement de statut : adhesion@mupras.com

La MUPRAS garantit le respect de la loi n° 09-08 relative à la protection des personnes physiques à l'égard du traitement des données à caractère personnel.

MUPRAS : Centre Allal Ben Abdellah - 6ème Etage Angle Rue Mohamed Fakir et Rue Allal Ben Abdellah - Quartier de l'Horloge
Casablanca 20000 - Tél. : 05 22 20 45 45 (LG) - Fax : 05 22 22 78 18 - www.mupras.com



Déclaration de Maladie

N° M21- 0006925

82842

☒ Maladie

☐ Dentaire

☐ Optique

☐ Autres

Cadre réservé à l'adhérent (e)

Matricule : 4151 Société : RAM

☐ Actif ☒ Pensionné(e) ☐ Autre :

Nom & Prénom : BOUKDOUR Brahim

Date de naissance : 01/01/1949

Adresse : CASA

Tél. : 0663 471851 Total des frais engagés : 2356,10 Dhs

Cadre réservé au Médecin

Cachet du médecin :

Dr. ALAMI M
Professeur en Cardiologie
164, Bd. Ghandi - Casablanca
Tél. 05 22 35 01 12/06 61 13 78 06

Date de consultation : 03 SEP. 2021

Nom et prénom du malade : BOUKDOUR BRAHIM Age :

Lien de parenté : ☒ Lui-même ☐ Conjoint ☐ Enfant

Nature de la maladie : HTA - Anger

En cas d'accident préciser les causes et circonstances :

Dans le cas où la maladie aurait un caractère confidentiel, communiquer les renseignements sous pli confidentiel à l'attention du médecin conseil de la Mutuelle.

J'atteste sur l'honneur l'exactitude des renseignements portés sur la présente déclaration. Je déclare avoir pris connaissance de la clause relative à la protection des données personnelles.

Fait à : CASA Le : 03/09/2021

Signature de l'adhérent(e) : Boukhour Brahim

RELEVÉ DES FRAIS ET HONORAIRES

Dates des Actes	Natures des Actes	Nombre et Coefficient	Montant détaillé des Honoraires	Cachet et signature du Médecin attestant le paiement des Actes
03 SEP 2021	CS Cardia		300 DH	Professeur en Cardiologie 264, Bd. Ghardi - Casablanca Tél. 05 22 35 01 12/06 64 15 78 96

EXECUTION DES ORDONNANCES

Cachet du Pharmacien ou du Fournisseur	Date	Montant de la Facture
--	------	-----------------------

Pharmacie des Cygnes
Mme. LAHNICHI SAMIA
256, Boulevard de l'Éclat
Tél. 05 22 96 85 17 - Casablanca

03-09-2021 2056,10

ANALYSES - RADIOGRAPHIES

Cachet et signature du Laboratoire et du Radiologue	Date	Désignation des Coefficients	Montant des Honoraires
---	------	------------------------------	------------------------

AUXILIAIRES MEDICAUX

Cachet et signature du Praticien	Date des Soins	Nombre				Montant détaillé des Honoraires
		A M	P C	I M	I V	

RELEVÉ DES FRAIS ET HONORAIRES

Le praticien est prié de préciser la dent traitée, l'acte pratiqué en indiquant la nature des soins.

Important :

Veillez joindre les radiographies en cas de prothèses ou de traitement canaux, ainsi que le bilan d

SOINS DENTAIRES

Dents Traitées	Nature des Soins	Coefficient
----------------	------------------	-------------

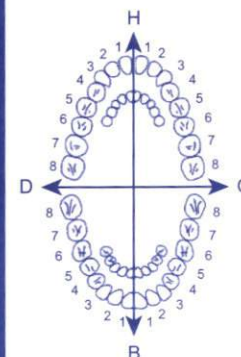

Coefficient DES TRAVAUX

MONTANTS DES SOINS

DEBUT D'EXECUTION

FIN D'EXECUTION

O.D.F. PROTHESES DENTAIRES

DETERMINATION DU COEFFICIENT MASTICATOIRE

H	
25533412	21433552
00000000	00000000
D	G
00000000	00000000
35533411	11433553
B	

(Création, remont, adjonction)
Fonctionnel, Thérapeutique, nécessaire à la profession

Coefficient DES TRAVAUX

MONTANTS DES SOINS

DATE DU DEVIS

DATE DE L'EXECUTION

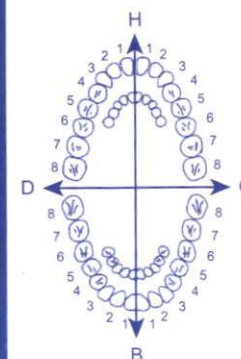

VISA ET CACHET DU PRATICIEN ATTESTANT LE DEVIS

VISA ET CACHET DU PRATICIEN ATTESTANT L'EXECUTION

Dr Alami Mohamed
Professeur en Cardiologie
264 Bd Ghandi.
Residence Jawhara
Casablanca 20200

ORDONNANCE

03/09/2021

BOUKDOUR BRAHIM

152.50x3
DILATREND25

1/2cp a 8h



1/2cp a 20h

207.00x3
TRIATEL 10

1cp /J



185.70x3
CRESTOR 10

1cp /J



30.70x3
KARDEGIC 75 1sachet a 12H



82.10x4
INEXIUM 20

1cp /J



3
Dr. ALAMI M
Professeur en Cardiologie
264, Bd. Ghandi - Casablanca
Tél.: 05 22 39 01 12 / 06 61 15 78 06

Pharmacie des Cygnes
Mme. LAKRICHI SAMIA
250, Boulevard de l'Oasis
Tél.: 05 22 98 85 17 - Casablanca



4 260095 681454

BOTTU SA
PPV : 152 DH 50

4 260095 681454

BOTTU SA
PPV : 152 DH 50

4 260095 681454

BOTTU SA
PPV : 152 DH 50

207,00



207,00



207,00

Maphar
Bd Alkimia N° 6, QI,
Sidi Bernoussi, Casablanca
Crestor 10mg cp pell b30
P.P.V : 185,70 DH

6 118001 183111

Maphar
Bd Alkimia N° 6, QI,
Sidi Bernoussi, Casablanca
Crestor 10mg cp pell b30
P.P.V : 185,70 DH

6 118001 183111

Maphar
Bd Alkimia N° 6, QI,
Sidi Bernoussi, Casablanca
Crestor 10mg cp pell b30
P.P.V : 185,70 DH

6 118001 183111

LOT : 21E003
PER.: 12 2022
KARDEGIC 75MG
SACHETS B30
P.P.V : 30DH70

6 118000 061847

LOT : 21E003
PER.: 12 2022
KARDEGIC 75MG
SACHETS B30
P.P.V : 30DH70

6 118000 061847

LOT : 21E004
PER.: 10 2022
KARDEGIC 75MG
SACHETS B30
P.P.V : 30DH70

6 118000 061847

SYNTHEMEDIC
22 rue zoubier bnou al aouam roches
noires casablanca
INEXIUM20 mg Cpr GR
Boite 14
64015DMP 21NRQ P.P.V : 82,10 DH
6 118001 020591SYNTHEMEDIC
22 rue zoubier bnou al aouam roches
noires casablanca
INEXIUM20 mg Cpr GR
Boite 14
64015DMP 21NRQ P.P.V : 82,10 DH
6 118001 020591SYNTHEMEDIC
22 rue zoubier bnou al aouam roches
noires casablanca
INEXIUM20 mg Cpr GR
Boite 14
64015DMP 21NRQ P.P.V : 82,10 DH
6 118001 020591SYNTHEMEDIC
22 rue zoubier bnou al aouam roches
noires casablanca
INEXIUM20 mg Cpr GR
Boite 14
64015DMP 21NRQ P.P.V : 82,10 DH
6 118001 020591

Docteur Mohamed Alami

Professeur Agrégé en Cardiologie

Spécialiste des Maladies

Du Cœur et des Vaisseaux

PATENTE : 34822560

F A C T U R E A561/21

Mr BOUKDOUR BRAHIM

03.09.2021

- CONSULTATION CARDIO +ECG

300 DHS

ARRETEE LA PRESENTE FACTURE A LA SOMME DE : TROIS CENT
DIRHAMS.

Dr. ALAMI M
Professeur en Cardiologie
264, Bd. Ghandi - Casablanca
Tél. 05 22 39 01 00 61 13 78 06

ECG

Pr ALAMI Mohamed (S1)

Nom : BOUKDOUR B Sex : Male

Age : 72Y

Clinique N :

Section :

SN : 0013248

Case No. :

Lit No. :

Date : 03/09/2021 11:36:42

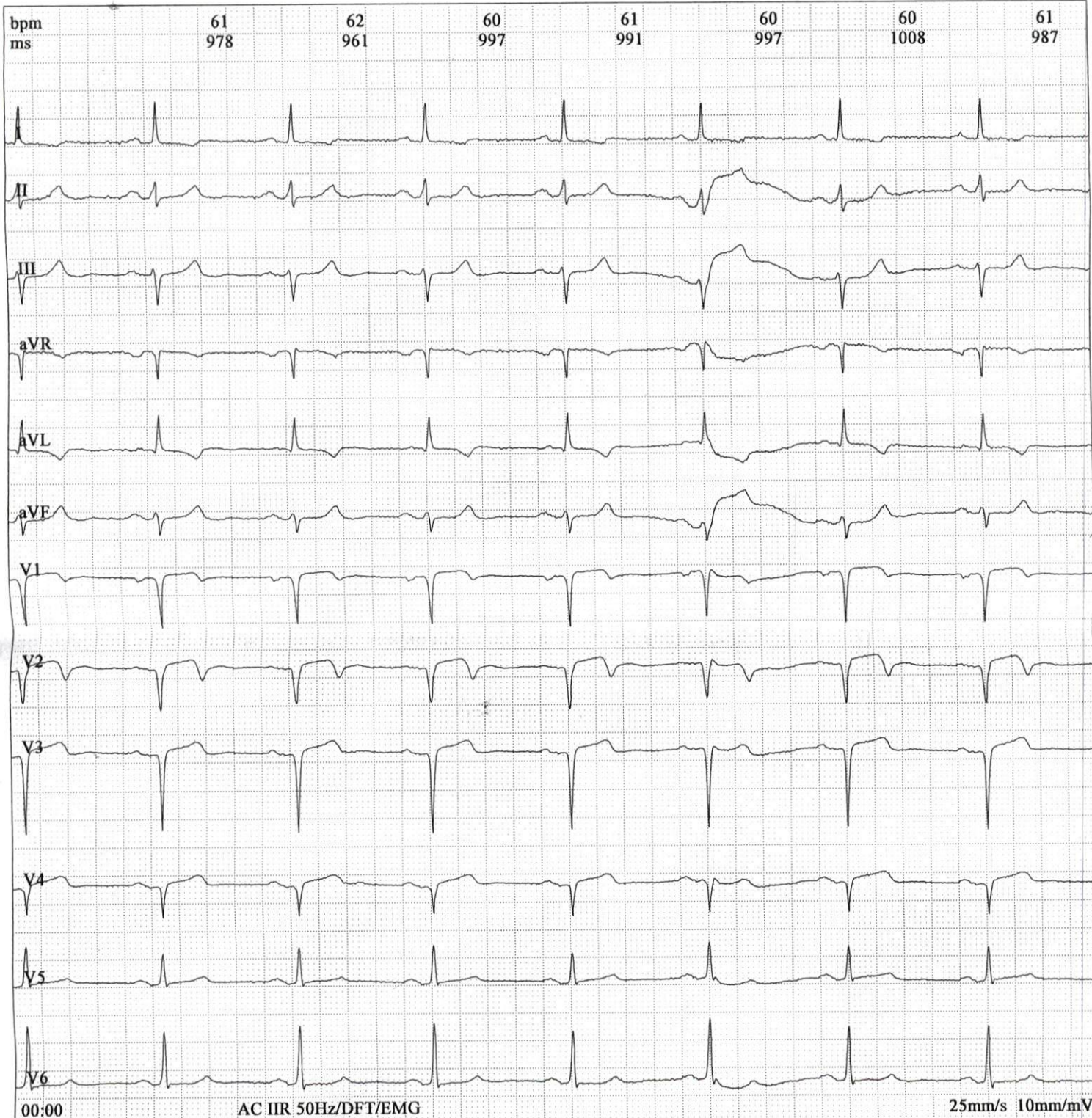

00:00 AC IIR 50Hz/DFT/EMG

Fréquence:	1000Hz	PR Interval:	171 ms
Temps d'écha	11s	QT Interval:	400 ms
HR:	61bpm	QTc Interval:	402 ms
P Interval:	113ms	P Axis:	57.10°b
QRS Interval:	84 ms	QRS Axis:	-10.80°b
T Interval:	162 ms	T Axis:	93.20°b

Prompt:

Dr. ALAMI M
Professeur en Cardiologie
264, Bd. Ghandi - Casablanca
Tél. 05 22 35 01 12/06 61 15 78 06

Signature Medecin :