

# RECOMMANDATIONS IMPORTANTES A LIRE POUR. OBTENIR LES REMBOURSEMENTS ET EVITER LES REJETS

## Conditions générales :

Le cadre réservé à l'adhérent doit être dûment renseigné.  
Le cadre réservé au médecin doit être renseigné par le praticien lui-même notamment la nature de la maladie.  
La validité de la feuille de soins est limitée à 3 mois à compter de la première consultation.  
L'entente préalable est exigée pour toute hospitalisation médicale, chirurgicale, soins dentaires spéciaux, extractions multiples, parodontie orthodontie, prothèses dentaires, prothèses auditives ou orthopédiques ainsi que pour tous les actes effectués en série.  
En cas d'accident, une déclaration précisant les causes et circonstances de l'accident est à joindre à la feuille de soins.

## Pharmacie :

Les vignettes des médicaments doivent être obligatoirement jointes aux ordonnances.  
Pour les médicaments sans vignettes une facture de la pharmacie doit être jointe.

## Pathologie et Biologie :

La facture ainsi qu'une copie des résultats des analyses ou du compte rendu (sous pli confidentiel) doivent être jointes à l'ordonnance médicale pour toute demande de remboursement.  
Un pli confidentiel du médecin prescripteur des analyses ou radios peut être demandé par le médecin conseil de la mutuelle.

## Optique :

L'ordonnance du médecin prescripteur et la facture de l'opticien sont à joindre à la feuille de soins.

## Rééducation :

L'entente préalable renseignée par le médecin prescripteur est exigée avant le début des séances de rééducations.  
Pour le remboursement, la facture et le calendrier des séances effectuées sont à joindre à la feuille de soins.

## Dentaire :

En cas de prothèses ou de traitement canalaires, l'accord préalable renseigné sur la feuille de soins est obligatoire avant le début de traitement.  
La facture doit être jointe à la feuille de soins pour toute demande de remboursement.  
La radio-après soins est obligatoire en cas de prothèses ou de traitement canalaires.

## Maladie et Affection Longue Durée ALD et ALC :

La déclaration de maladie chronique doit être renseignée par le médecin prescripteur et renouvelée tous les 6 mois.

## Adresses Mails utiles

Réclamation : [contact@mupras.com](mailto:contact@mupras.com)  
Prise en charge : [pec@mupras.com](mailto:pec@mupras.com)  
Adhésion et changement de statut : [adhesion@mupras.com](mailto:adhesion@mupras.com)

La MUPRAS garantit le respect de la loi n° 09-08 relative à la protection des personnes physiques à l'égard du traitement des données à caractère personnel.

**MUPRAS** : Centre Allal Ben Abdellah - 6ème Etage Angle Rue Mohamed Fakir et Rue Allal Ben Abdellah - Quartier de l'Horloge  
Casablanca 20000 - Tél. : 05 22 20 45 45 (LG) - Fax : 05 22 22 78 18 - [www.mupras.com](http://www.mupras.com)



## Déclaration de Maladie : N° P19- 0020893

☐ Maladie

☐ Dentaire

☐ Optique

☐ Autres

### Cadre réservé à l'adhérent (e)

Matricule : 8956 Société : RAN (82798)  
☐ Actif ☒ Pensionné(e) ☐ Autre :  
Nom & Prénom : LAHLOU FILALI Abderrahmane Date de naissance : 01-01-1946  
Adresse : 11 Bld Ben Anzouane Résid. SEDRAS Apt 4 Etg 2 MAARIF CASABLANCA  
Tél. : 0663727237 Total des frais engagés : 4669,00 DHS

### Cadre réservé au Médecin

Cachet du médecin :

Professeur Malika NOUREDDINE  
Cardiologue  
71, Rue Abou Ala Zahr  
Quartier des hôpitaux - Casablanca  
Tel. : 05 22 86 57 52 - 06 64 86 46 44

Date de consultation : 30/8/2021  
Nom et prénom du malade : LAHLOU FILALI Abderrahmane

Lien de parenté : ☒ Lui-même ☐ Conjoint ☐ Enfant

Nature de la maladie : HTA

En cas d'accident préciser les causes et circonstances :

Dans le cas où la maladie aurait un caractère confidentiel, communiquer les renseignements sous pli confidentiel à l'attention du médecin conseil de la Mutuelle.

J'atteste sur l'honneur l'exactitude des renseignements portés sur la présente déclaration. Je déclare avoir pris connaissance de la clause relative à la protection des données personnelles.

Fait à : CASABLANCA Le : 06/09/2021

Signature de l'adhérent(e) :



# RELEVÉ DES FRAIS ET HONORAIRES

Dates des Actes	Natures des Actes	Nombre et Coefficient	Montant détaillé des Honoraires	Cachet et signature du Médecin attestant le Paiement des Actes
30/08/2021	CS ⊕ ECL	3	300 DH	

# EXECUTION DES ORDONNANCES

Cachet du Pharmacien ou du Pourvoyeur      Date      Montant de la facture

30/08/2021      2.128,80

# ANALYSES - RADIOGRAPHIES

Cachet et signature du Laboratoire et du Radiologue      Date      Désignation des Coefficients      Montant des Honoraires

30/08/2021      3128,80      1.700,00  
10/09/21      650      522,00

# AUXILIAIRES MEDICAUX

Cachet et signature du Praticien      Date des Soins      Nombre      Montant détaillé des Honoraires

AM    PC    IM    IV

# RELEVÉ DES FRAIS ET HONORAIRES

Le praticien est prié de préciser la dent traitée, l'acte pratiqué en indiquant la nature des soins.

Important :

Veuillez joindre les radiographies en cas de prothèses ou de traitement canalaires, ainsi que le bilan

# SOINS DENTAIRES

Dents Traitées    Nature des Soins    Coefficient

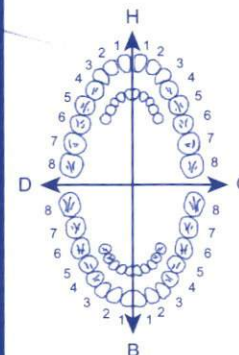

Coefficient DES TRAVAUX

MONTANTS DES SOINS

DEBUT D'EXECUTION

FIN D'EXECUTION

# O.D.F PROTHESES DENTAIRES

# DETERMINATION DU COEFFICIENT MASTICATOIRE

H	
25533412	21433552
00000000	00000000
D	G
00000000	00000000
35533411	11433553
B	

(Création, remont, adjonction)

Fonctionnel, Thérapeutique, nécessaire à la profession

Coefficient DES TRAVAUX

MONTANTS DES SOINS

DATE DU DEVIS

DATE DE L'EXECUTION

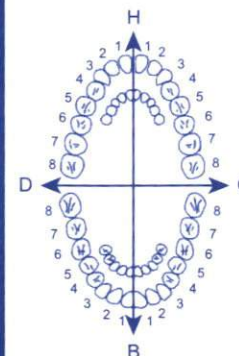

VISA ET CACHET DU PRATICIEN ATTESTANT LE DEVIS

VISA ET CACHET DU PRATICIEN ATTESTANT L'EXECUTION

**Dr. Malika NOUREDDINE**

**Professeur de Cardiologie**

**Spécialiste des maladies du Cœur et des Vaisseaux**



**الدكتورة مليكة نور الدين**

**أخص القلب  
ب و الشرايين  
يات باريس**

Sanofi-aventis Maroc  
Route de Rabat - R.P.1,  
Ain sebaâ Casablanca  
Mono-Tildiem 1p300mg  
gelules b28  
P.P.V. : 218,00 DH

Sanofi-aventis Maroc  
Route de Rabat - R.P.1,  
Ain sebaâ Casablanca  
Mono-Tildiem 1p300mg  
gelules b28  
P.P.V. : 218,00 DH



anca Le : 30/8/2024

Sanofi-aventis Maroc  
Route de Rabat - R.P.1,  
Ain sebaâ Casablanca  
Mono-Tildiem 1p300mg  
gelules b28  
P.P.V. : 218,00 DH

Sanofi-aventis Maroc  
Route de Rabat - R.P.1,  
Ain sebaâ Casablanca  
Mono-Tildiem 1p300mg  
gelules b28  
P.P.V. : 218,00 DH

17K LAROU FILALI Abdel

① Montilidien 300mg

218,00 x 4

SYNTHEMEDIC  
22 rue zoubir bnou al aouam roches  
noires casablanca  
HYTACAND  
16 mg/12,5 mg  
Bte de 30  
29 DMP/21NRQ  
P.P.V. : 176,20 DH  
6 118001 020898

SYNTHEMEDIC  
22 rue zoubir bnou al aouam roches  
noires casablanca  
HYTACAND  
16 mg/12,5 mg  
Bte de 30  
29 DMP/21NRQ  
P.P.V. : 176,20 DH  
6 118001 020898

SYNTHEMEDIC  
22 rue zoubir bnou al aouam roches  
noires casablanca  
HYTACAND  
5 mg/12,5 mg  
e de 30  
DMP/21NRQ  
P.P.V. : 176,20 DH  
118001 020898

② Hylac...

17620 x 4 1 cp

Cardioaspirine 100mg/30cps  
Acide acétylsalicylique  
P.P.V. : 27,70 DH  
Bayer S.A.

PHARMACIE  
326 Av. Comm...  
Casagene

SYNTHEMEDIC  
22 rue zoubir bnou al aouam roches  
noires casablanca  
HYTACAND  
16 mg/12,5 mg  
Bte de 30  
29 DMP/21NRQ  
P.P.V. : 176,20 DH  
6 118001 020898

Cardioaspirine 100mg/30cps  
Acide acétylsalicylique  
P.P.V. : 27,70 DH  
Bayer S.A.

③ Cardioaspirine

2770 x 4

1 cp

Cardioaspirine 100mg/30cps  
Acide acétylsalicylique  
P.P.V. : 27,70 DH  
Bayer S.A.

Cardioaspirine 100mg/30cps  
Acide acétylsalicylique  
P.P.V. : 27,70 DH  
Bayer S.A.

4900 x 4

④ Tarlor 1000mg





S) Zytelic 200mg

3130x4

1cp



Durée 4 3 mois

2128,80

Tel.: 06 64 86 72 52

Quantité de médicaments

Professeur  
Bou Abdou  
Zahr  
Casablanca  
06 64 86 46 44

210518	03	31.30
2025	03	31.30
31.30	03	31.30
4025	03	31.30
31.30	03	31.30
2025	03	31.30
31.30	03	31.30
2025	03	31.30
31.30	03	31.30

3130 3130 3130 3130

AMUREDDINE



**Dr. Malika NOUREDDINE**

**Professeur de Cardiologie**

Spécialiste des maladies du Cœur et des Vaisseaux

Ancien Médecin Résident des Hôpitaux de Paris



**الدكتورة مليكة نور الدين**

أستاذة في أمراض القلب  
أخصائية في أمراض القلب و الشرايين  
طبيبة سابقة بمستشفيات باريس

Casablanca Le : 30/8/2021

MR Labrou Fathi Abdelraouf

TSHus, T4 libre, T3

Uricémie

Ferritine

Cholestérol total, LDL,

HDL, triglycérides

NFS, CRP.

Laboratoire Bir Anzarane  
47, Bd. Bir Anzarane  
CASABLANCA

Professeur Malika NOUREDDINE  
71, Rue Abou Alaa Zahr  
Quartier des hôpitaux - Casablanca  
Tél. : 05.22.86.57.52 - 06.64.86.46.44

71, زنفة أبو العلاء زهر إقامة إسماعيل الطابق الأول رقم 10 (قرب كلية طب الأسنان فوق ماما بيزا) حي المستشفيات - الدار البيضاء

71, Rue Abou Alaa Zahr Angle Rue Tabit Bnou Koura Résidence Smail 1er Etage N° 10 (Près de la

Faculté de médecine dentaire au dessus mama pizza) Quartier des hôpitaux - Casablanca

Tél. : 05.22.86.57.52 - Urgence : 06.64.86.46.44 - E-mail : drnoureddinemalika@yahoo.fr

**Laboratoire d'Analyses de Biologie Médicale Bir Anzarane**

117, Bd Bir Anzarane 20 100 Maarif Casablanca

Tél : 05 22 99 46 63/ 05 22 25 82 05 Fax : 05 22 98 09 11

ICE : 001748386000083

Patente : 35870583

IF : 01006693

CNSS : 7070999

Compte bancaire : BNCI Casa Normandie

RIB : 013 780 01802 000329 001 80 48

INPE : 093001196

Casablanca le : 31-08-2021

**Mr. Abderrahmane LAHLOU FILALI**

FACTURE N°	2108311051
------------	------------

**Récapitulatif des analyses**

CN	Analyse	Val	Clefs
0110	Cholestérol HDL +LDL	B80	B
PS	Prélèvement sang	E25	E
9105	FORFAIT DE SECURITE POUR ECHANTILLON SANGUIN	E0	E
0154	Ferritine	B250	B
0159	Triiodothyronine :T3 ou FT3	B200	B
0161	Thyroxine libre: T4 libre	B200	B
0163	TSH	B250	B
0216	Numération Formule (Globules rouges/Blancs/plaquettes)	B80	B
	Cholestérol Total	B30	B
0370	C R P (Protéine C réactive)	B100	B
0100	Acide urique	B30	B
0134	Triglycérides	B60	B

Total de B : 1280

TOTAL DOSSIER	1740.20 DH
---------------	------------

Arrêtée la présente facture à la somme de : mille sept cent quarante dirhams vingt centimes

Laboratoire Bir Anzarane  
117, Bd Bir Anzarane  
CASABLANCA



Prescripteur : Dr MALIKA NOUREDDINE

Réf : 2108311051

Dossier ouvert le : 31-08-2021 09:56

Edité le : 31-08-2021

Mr. LAHLOU FILALI Abderrahmane

Page 1 / 2

Compte Rendu d'Analyse

Laboratoire certifié AFNOR ISO 9001:2015 N°2 020/85901

## HEMATOLOGIE

### NUMERATION FORMULE SANGUINE

Sysmex XT2000

#### NUMERATION

Leucocytes :	7 320	/mm <sup>3</sup>	(4 000-10 000)	7 210
Hématies :	4.69	M/mm <sup>3</sup>	(4.00-5.70)	4.64
Hémoglobine :	14.8	g/100ml	(12.5-17.2)	14.5
Hématocrite :	42.6	%	(37.0-49.0)	41.9
VGM :	90.8	μ <sup>3</sup>	(80.0-101.0)	90.3
TCMH :	31.6	pg	(27.0-33.0)	31.3
CCMH :	34.7	g/100ml	(29.0-36.0)	34.6

17-07-2021

#### FORMULE

Polynucléaires Neutrophiles :	53.3	%	(40.0-75.0)	49.4
Soit:	3 902	/mm <sup>3</sup>	(2 000-7 500)	3 562
Polynucléaires Eosinophiles :	3.3	%	(1.0-4.0)	3.7
Soit:	242	/mm <sup>3</sup>	(100-400)	267
Polynucléaires Basophiles :	0.5	%	(0.0-1.0)	0.4
Soit:	37	/mm <sup>3</sup>	(0-150)	29
Lymphocytes :	33.7	%	(20.0-45.0)	37.2
Soit:	2 467	/mm <sup>3</sup>	(1 500-4 000)	2 682
Monocytes :	9.2	%	(2.0-12.0)	9.3
Soit:	673	/mm <sup>3</sup>	(200-800)	671

#### PLAQUETTES

Plaquettes :	250 000	/mm <sup>3</sup>	(150 000-400 000)	250 000
VMP:	9.5	fl		9.5

Dr A. Azeddoug  
Médecin Biologiste

Biologistes Responsables :  
- Dr. A. AZEDDOUG  
- Dr. N. BAAJ

Laboratoire certifié AFNOR ISO 9001:2015 n°2020/85901

Dossier Validé





Mr. LAHLOU FILALI Abderrahmane  
Réf : 2108311051

Page 2 / 2

**BIOCHIMIE SANGUINE**

Roche Cobas 6000

Acide Urique:	43.00 mg/l	(<71.00)	17-07-2021 57.00
Cholestérol total:	1.32 g/l 3.41 mmol/L	(<2.00) (<5.17)	17-07-2021 1.48
Cholestérol HDL:	0.68 g/L 1.75 mmol/L	(>0.40) (>1.03)	22-03-2021 0.66
Cholestérol LDL:	0.55 g/L 1.42 mmol/L	(<1.60) (<4.14)	22-03-2021 0.78
Triglycérides:	0.43 g/L 0.49 mmol/L	(0.40-1.50) (0.46-1.71)	17-07-2021 0.59

**PROTEINES SPECIFIQUES**

Protéine C-réactive:	1.0 mg/L	(<5.0)	01-03-2021 2.3
Ferritine :	408.5 µg/l	(20.0-300.0)	17-07-2021 353.3

**HORMONOLOGIE**

T.S.H: (Chimiluminescence/Cobas6000)	1.42 mUI/L	(0.25-5.00)	30-12-2020 1.78
T4 LIBRE: (Chimiluminescence/Cobas6000)	15.54 pmol/L 12.12 ng/L	(10.30-22.00) (8.03-17.16)	
T3 Libre (vidas): (Vidas Biomerieux)	4.74 pmol/L 3.08 ng/L	(3.00-8.50) (1.95-5.53)	

Fin du compte rendu

Biologistes Responsables :  
- Dr. A. AZEDDOUG  
- Dr. N. BAAJ

Laboratoire certifié AFNOR ISO 9001:2015 n°2020/85901

Dossier Valide par :

Dr A. Azeddoug

Médecin Biologiste



**Dr. Malika NOUREDDINE**

**Professeur de Cardiologie**

Spécialiste des maladies du Cœur et des Vaisseaux

Ancien Médecin Résident des Hôpitaux de Paris



**الدكتورة مليكة نور الدين**

أستاذة في أمراض القلب

أخصائية في أمراض القلب و الشرايين

طبيبة سابقة بمستشفيات باريس

Casablanca Le : 30/8/2021

MR LAROU FLECI Abdelhakim  
HTA - Grosse

ECAographie cervicale  
(Tay robe +++)

Professeur Malika NOUREDDINE  
Cardiologue

71, Rue Abou Alaa Zahr  
Quartier des hôpitaux - Casablanca  
Tel. : 05 22 86 57 52 / 06 64 86 46 44

CENTRE DE CARDIOLOGISTE  
CENTRE DE ROULANI (Marrakech)  
400, Bd. Gharib, Casablanca 20150  
Tél: 0522 512 26 / 05 22 51 19 55  
05 22 51 201 / 05 22 51 19 55  
Email: rroulani@orange.ma

71, زقة أبو العلاء زهر إقامة إسماعيل الطابق الأول رقم 10 (قرب كلية طب الأسنان فوق ماما بيزا) حي المستشفيات - الدار البيضاء

71, Rue Abou Alaa Zahr Angle Rue Tabir Bnou Koura Résidence Smail 1er Etage N° 10 ( Près de la

Faculté de médecine dentaire au dessus mama pizza) Quartier des hôpitaux - Casablanca

Tél. : 05.22.86.57.52 - Urgence : 06.64.86.46.44 - E-mail : drnoureddinemalika@yahoo.fr



# مركز الفحص الطبي بالأشعة الروداني CENTRE DE RADIODIAGNOSTIC ROUDANI

Dr. Houriya AMRANI MIKOU  
Dr. Naïma BENJELLOUN DEBBAGH  
Dr. Wafae MSEFER FAROUQI  
Dr. Yasmina TAHIRI ZIATI  
Dr. Abderrahim ADIL

Mammographie Numérisée / Tomosynthèse - Sénologie Interventionnelle -  
Echographie Obstétricale 3D 4D - Echographie / Doppler Couleur - Ostéodensitométrie  
Radiologie Conventiennelle - Radiologie Interventionnelle - Rachis Entier - Gonométrie  
I.R.M. 1.5 Tesla - Scanner Spirale - Dentascanner

Casablanca, le 01/09/2021

FACTURE N° : FA:00 8422/21

Nom : LAHLOU FILALI ABDERRAHMAN

Arrêtée la présente facture à la somme de :

500,00 Dhs

**CINQ CENTS DHS**

Pour le(s) examen(s) suivant(e) :

ECHOGRAPHIE THYROIDIENNE.

500,00 Dhs

Total de : 500,00 Dhs

Mode de règlement TPE

ATTIJARI WAFABANK /007780000357900000015342

INPE : 090000324

CENTRE DE RADIODIAGNOSTIC  
ROUDANI  
400, Bd Brahim Roudani - Maârif  
20.100 - Casablanca  
Tél: 0522 23 50 70 / 0522 25 22 96 / 0522 25 13 02 / 0522 25 13 04  
0522 25 13 07 / 0522 23 90 70 - Fax 0522 23 50 68  
E-mail: r.roudani@hetmail.fr

CENTRE DE RADIODIAGNOSTIC ROUDANI, S.A.R.L. au capital de 2.300.000,00 DH

400, Bd Brahim Roudani 1<sup>er</sup> étage - Maârif, 20100 Casablanca - E-mail : roudani.crr@gmail.com / www.crr.ma  
Tél.: 0522 23 50 70 / 06 60 73 95 97 / 0522 25 22 96 / 0522 25 13 02 / 0522 25 13 04 / 0522 25 13 07 - Fax : 0522 23 50 68  
RC : 15128 - CNSS : 2097443 - TP : 35700736 - IF : 01000601 - ICE : 001719187000040

Patient  
Médecin traitant  
Examen(s) réalisé(s)

LAHLOU FILALI ABDERRAHMANE  
DR NOUREDDINE MALIKA  
ECHOGRAPHIE THYROIDIENNE.

### COMPTE RENDU

#### Résultats :

- Il existe une asymétrie lobaire avec un lobe gauche augmenté de volume par rapport au droit, mesurant respectivement :

	Longueur	Largeur	Epaisseur
Lobe droit	46,7 mm	15,2 mm	13,7 mm
Lobe gauche	50,4 mm	24,5 mm	15,6 mm
Isthme			3,2 mm

Son poids est estimé : 14,49 g (normal : de 8 - 18 g)

- Les contours glandulaires sont bien définis.
- Le parenchyme présente une structure échogène hétérogène.

On individualise plusieurs nodules, répartis comme suit :

#### \*Lobe droit :

N1 : pôle supérieur : nodule ovalaire à bords nets, mesurant L= 7,5 mm, l= 8,1 mm, ép= 5,5 mm (0,17 cc), d'aspect spongiforme, non vasuclarisé à l'examen doppler couleur (Eu-TIRADS 2).

#### \*Lobe gauche :

Région médio-lobaire postérieure: région plongeante, d'analyse difficile. Nodule de contours macrolobulés mesurant L= 24,7 mm, l= 22,3 mm, ép= 20,6 mm ; il présente une structure mixte, isoéchogène au parenchyme, avec zones microkystiques, entouré par une fine couronne hypoéchogène périphérique. Il comporte un amas de macrocalcifications centro-nodulaires. A l'examen doppler couleur, il est le siège d'une couronne vasculaire périphérique, associée à quelques vaisseaux internes.

- Il n'est pas noté d'hypervascularisation parenchymateuse.
- Absence d'image ganglionnaire d'allure suspecte visible au niveau des régions jugulo-carotidiennes.

#### Conclusion :

- Thyroïde augmentée de volume, essentiellement aux dépens du lobe gauche.
- Pôle supérieur du lobe droit : nodule spongiforme classé Eu-TIRADS 2.
- Région médio-lobaire postérieure gauche : nodule tissulaire pouvant être classé Eu-TIRADS 3. A recontrôler.
- Pas d'anomalie d'allure suspecte visible par ailleurs.

En vous remerciant de votre confiance

Dr. Naima BENJELLOUN



10 mm/mV

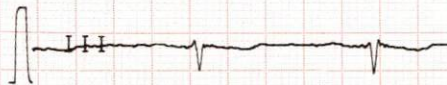
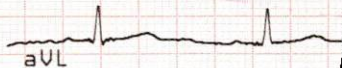
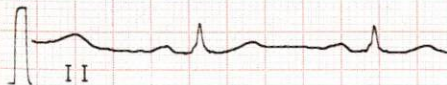
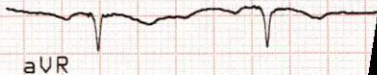

25 mm/s

0.05-35Hz

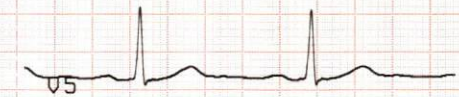
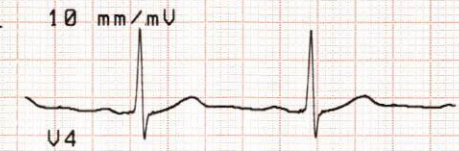
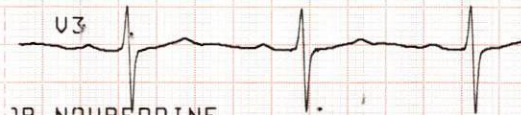
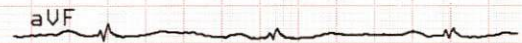
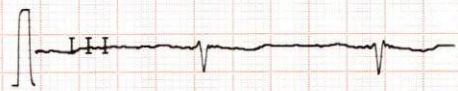

25 mm/s

0.05-35Hz F50 SSF SBS

JR NOUREDDINE  
AT-101

1.25 Mm

Lu 30-AOU-21 13:42:00