

RECOMMANDATIONS IMPORTANTES A LIRE POUR ACTIVER LES REMBOURSEMENTS ET EVITER LES REJETS

Conditions générales :

- Le cadre réservé à l'adhérent doit être dûment renseigné.
- Le cadre réservé au médecin doit être renseigné par le praticien lui-même notamment la nature de la maladie.
- La validité de la feuille de soins est limitée à 3 mois à compter de la première consultation.
- L'entente préalable est exigée pour toute hospitalisation médicale, chirurgicale, soins dentaires spéciaux, extractions multiples, parodontie orthodontie, prothèses dentaires, prothèses auditives ou orthopédiques ainsi que pour tous les actes effectués en série.
- En cas d'accident, une déclaration précisant les causes et circonstances de l'accident est à joindre à la feuille de soins.

Pharmacie :

- Les vignettes des médicaments doivent être obligatoirement jointes aux ordonnances.
- Pour les médicaments sans vignettes une facture de la pharmacie doit être jointe.

Radiologie et Biologie :

- La facture ainsi qu'une copie des résultats des analyses ou du compte rendu (sous pli confidentiel) doivent être jointes à l'ordonnance médicale pour toute demande de remboursement.
- Un pli confidentiel du médecin prescripteur des analyses ou radios peut être demandé par le médecin conseil de la mutuelle.

Optique :

- L'ordonnance du médecin prescripteur et la facture de l'opticien sont à joindre à la feuille de soins.

Rééducation :

- L'entente préalable renseignée par le médecin prescripteur est exigée avant le début des séances de rééducations.
- Pour le remboursement, la facture et le calendrier des séances effectuées sont à joindre à la feuille de soins.

Dentaire :

- En cas de prothèses ou de traitement canalaires, l'accord préalable renseigné sur la feuille de soins est obligatoire avant le début de traitement.
- La facture doit être jointe à la feuille de soins pour toute demande de remboursement.
- La radio-après soins est obligatoire en cas de prothèses ou de traitement canalaires.

Maladie et Affection Longue Durée ALD et ALC :

- La déclaration de maladie chronique doit être renseignée par le médecin prescripteur et renouvelée tous les 6 mois.



Déclaration de Maladie

N° M21- 042909

☒ Maladie

☐ Dentaire

☐ Optique

☐ Autres

Cadre réservé à l'adhérent [e]

Matricule : 9263

Société : R.A.T.

☐ Actif

☒ Pensionné(e)

☐ Autre :

Nom & Prénom : MOUTTAHAR AHMED

Date de naissance : 01/01/1950

Adresse : LOTISSEMENT AL ADARISSA - N°141 SIDI TAAROUF - CASA

Tél : 0681311068 Total des frais engagés : =4132,24= Dhs.

Cadre réservé au Médecin

Cachet du médecin :

Dr. EL MAKHLOUF Ali
Professeur Agrégé Cardiologie
5, Rue Med Abdouh - Casa
Tél : 05 22 29 81 55/59 - 05 22 47 26 89

Date de consultation : 28/08/2021

Nom et prénom du malade : NARIAK Fatima

Age : 20/11/53

Lien de parenté : ☐ Lui-même

☒ Conjoint

☐ Enfant

Nature de la maladie : cardiopathie ischémique

En cas d'accident préciser les causes et circonstances :

Dans le cas où la maladie aurait un caractère confidentiel, communiquer les renseignements sous pli confidentiel à l'attention du médecin conseil de la Mutuelle.

J'atteste sur l'honneur l'exactitude des renseignements portés sur la présente déclaration. Je déclare avoir pris connaissance de la clause relative à la protection des données personnelles.

Fait à : CASABLANCA

Le : 28/08/2021

Signature de l'adhérent(e) :

Adresses Mails utiles

- Réclamation : contact@mupras.com
- Prise en charge : pec@mupras.com
- Adhésion et changement de statut : adhesion@mupras.com

La MUPRAS garantit le respect de la loi n° 09-08 relative à la protection des personnes physiques à l'égard du traitement des données à caractère personnel.

MUPRAS : Centre Allal Ben Abdellah - 6ème Etage Angle Rue Mohamed Fakir et Rue Allal Ben Abdellah - Quartier de l'Horloge Casablanca 20000 - Tél. : 05 22 20 45 45 (LG) - Fax : 05 22 22 78 18 - www.mupras.com

Autorisation CNDP N° : A-A-215 / 2019

RELEVÉ DES FRAIS ET HONORAIRES

Dates des Actes	Natures des Actes	Nombre et Coefficient	Montant détaillé des Honoraires	Cachet et signature du Médecin attestant le Paiement des Actes
28/08/2021	C3	3001		

EXECUTION DES ORDONNANCES

Cachet du Pharmacien ou du Fournisseur	Date	Montant de la Facture
Pharmacie AL ABE Dr. Sana CHRAÏBI 48, Lot. Esselama Sidi Maarouf Casablanca Tél 05 22 97 40 65	28/08/2021	2432,10

ANALYSES - RADIOGRAPHIES

Cachet et signature du Laboratoire et du Radiologue	Date	Désignation des Coefficients	Montant des Honoraires
LABORATOIRE AL MOUSTAKBIL Dr. LAHRAÏF BAHILIA 48, Lot. Esselama Sidi Maarouf Casablanca Tél 05 22 97 40 65	30.8.21	12216 28464/m	1400,14

AUXILIAIRES MEDICAUX

Cachet et signature du Praticien	Date des Soins	Nombre				Montant détaillé des Honoraires
		AM	PC	IM	IV	

RELEVÉ DES FRAIS ET HONORAIRES

Le praticien est prié de préciser la dent traitée, l'acte pratiqué en indiquant la nature des soins.

Important :

Veillez joindre les radiographies en cas de prothèses ou de traitement canalaires, ainsi que le bilan de l'

SOINS DENTAIRES	Dents Traitées	Nature des Soins	Coefficient															
				COEFFICIENT DES TRAVAUX														
				MONTANTS DES SOINS														
				DEBUT D'EXECUTION														
				FIN D'EXECUTION														
O.D.F. PROTHESES DENTAIRES	DETERMINATION DU COEFFICIENT MASTICATOIRE																	
	<table border="1"> <tr> <td>H</td> <td>H</td> </tr> <tr> <td>25533412</td> <td>21433552</td> </tr> <tr> <td>00000000</td> <td>00000000</td> </tr> <tr> <td>D</td> <td>G</td> </tr> <tr> <td>00000000</td> <td>00000000</td> </tr> <tr> <td>35533411</td> <td>11433553</td> </tr> <tr> <td>B</td> <td></td> </tr> </table>		H	H	25533412	21433552	00000000	00000000	D	G	00000000	00000000	35533411	11433553	B			COEFFICIENT DES TRAVAUX
	H	H																
	25533412	21433552																
	00000000	00000000																
	D	G																
	00000000	00000000																
	35533411	11433553																
	B																	
				MONTANTS DES SOINS														
	(Création, remont, adjonction) Fonctionnel, Thérapeutique, nécessaire à la profession			DATE DU DEVIS														
			DATE DE L'EXECUTION															

VISA ET CACHET DU PRATICIEN ATTESTANT LE DEVIS

VISA ET CACHET DU PRATICIEN ATTESTANT L'EXECUTION

PROFESSEUR Ali EL MAKHLOUF
Cardiologie adulte et pédiatrique
Explorations Cardio-vasculaires

5 rue Mohamed Abdou

CASABLANCA

Tél. : 0522 29 81 55 / 59 ou 0522 47 26 89

Dom : 0522 79 85 32 - Fax : 0522 22 62 97

GSM cabinet : 06 78 18 18 16

83,10

83,10

Madame NARIAKI Fatima

Casablanca le 28/08/2021

Sanofi-aventis Maroc
Route de Rabat -R.P.1,
Ain sebaâ Casablanca
Plavix 75 mg, cp pel b 28
P.P.V : 316,00 DH
6 118001 081257

Sanofi-aventis Maroc
Route de Rabat -R.P.1,
Ain sebaâ Casablanca
Plavix 75 mg, cp pel b 28
P.P.V : 316,00 DH
6 118001 081257

LOT : 210061
UT AV : 01/2024
PPV : 99,00DH

Sanofi-aventis Maroc
Route de Rabat -R.P.1,
Ain sebaâ Casablanca
Plavix 75 mg, cp pel b 28
P.P.V : 316,00 DH
6 118001 081257

LOT : 210738
EXP : 05/2024
PPV : 99,00DH

LOT : 210737
EXP : 05/2024
PPV : 99,00DH

- ↓ 71,30 71,30 53,10 x 2
1- TENORMINE : 1/2 CP PAR JOUR
Traitement a ne pas arreter
71,30 x 3
2- TANAKAN : 1 CP MATIN ET SOIR SANS ARRET
POUR 3 MOIS
316,00 x 3
3- PLAVIX 75 MG:
1 CP PAR JOUR SANS ARRET
99,00 x 3
4- LD NOR 20 MG
1 CP PAR JOUR SANS ARRET
269,00 x 3
5- COVERAM 10/5MG : 1 CP PAR JOUR SANS ARRET

T = 2432,10

R 3 mois

Dr. EL MAKHLOUF Ali
Professeur Agrégé Cardiologie
5, Rue Med Abdouh - Casa
Tél 05 22 29 81 55/59 - 05 22 47 26 89

Pharmacie AL ABE
Dr. Sana CHRAIBI
40, Lot. Essalame
Sidi Moutou Casablanca
Tél 05 22 97 40 65

TRAITEMENT A NE PAS ARRETER JUSQU'A LA PROCHAINE VISITE
EN CAS D'URGENCE APPELER LA CLINIQUE JERRADA OASIS AU :

05 22 23 81 81 OU 05 22 23 84 52/53/54

OU ENVOYER UN MESSAGE ECRIT AU : 06 61 13 14 83

**CABINET DE CONSULTATIONS
ET D'EXPLORATIONS
CARDIO-VASCULAIRES**

الدكتور المخلوف علي
Docteur EL MAKHLOUF Ali
Professeur Agrégé

Casablanca, le

28/09/2014

البيضاء في

Nom et Prénom :

NARAKI LATINA

Examen du sang

☒ Créatinémie

☒ Urée sanguine

☒ Acide Urique

☒ Glycémie à jeun

☒ Cholestérol total, HDL, LDL

☒ Triglycérides

☒ SGOT - SGPT - γ .G.T.

☐ Marqueurs hépatites B et C

☒ VS, NFS avec plaquettes

☐ CPK

☐ CPKmb

☐ Dosage de la vitamine D

☒ Ferritinémie

☐ ASLO

☐ Fibrinémie

☐ Taux de Prothrombine + INR

☒ Ionogramme sanguin

☐ P.S.A.

☐ T3 ☐ T4 ☒ TSHus

☐ Hb Glycosylée

☐ Troponine

☐ C.R.P

☐ Electrophorèse des protides

☐ Protidémie

☐ D-Dimers

Examen des urines

☒ Recherche de l'Albumine

☐ Microalbuminurie de 24 heures

☐ Cyto. Bac. des urines

☐ Ionogramme Urinaire

LABORATOIRE AL MOUSTAKBAL
Dr LAHRAR BAHJA
Médecin Biologiste
29, Résidence Al Madina
Bd. Maareuf Casablanca
Tel: 05 22 97 35 23

Dr. EL MAKHLOUF Ali
Professeur Agrégé Cardiologie
Rue Med. Abdou - Casa
Tél: 05 22 29 81 55 / 05 22 47 26 89



مختبر المستقبل للتحليلات الطبية

LABORATOIRE AL MOUSTAKBAL D'ANALYSES MEDICALES

Docteur Bahija LAHRAR

Médecin Spécialiste en Analyses Médicales (Biologiste)
Spécialiste en Diagnostic et Thérapeutique des couples infertiles
(IA-FIV-ICSI) Paris - France

Ex Enseignante à la faculté de médecine

CHU Ibn Rochd Casablanca

DU de management de la qualité université Bordeaux

Edité le : 30-août-21



INPE 093060754

Facture N°: 4069/21

Référence:



2 300821 182519

Date de prélèvement lundi 30 août 2021

Nom Prénom NARIAKI FATIMA

Médecin: EL MAKHLOUF ALI

Patente (TP) 36155845

ICE 001635929000031

Analyses	Cotation B	Total
IE	25	33,50
Acide urique	31	41,54
Albuminurie échantillant	30	40,20
Cholestérol total	30	40,20
Créatinine	30	40,20
Ferritine F	250	335,00
Glycémie à jeun	30	40,20
HDL+LDL CHOLESTEROL	80	107,20
Ionogramme	160	214,40
NFS	80	107,20
Transaminases (GOT+GPT)	100	134,00
Triglycerides	60	80,40
TSH ultrasensible	250	335,00
Uréé	30	40,20
VS	35	46,90

1221 B 1 636,14 dh
Remise 236,00 dh

Net à payer TTC 1 400,14 dh

Arrête la présente facture à la somme de MILLE QUATRE CENTS DIRHAMS ET QUATORZE CENTIMES

Dr Bahija LAHRAR
Médecin Biologiste

LABORATOIRE AL MOUSTAKBAL
Dr LAHRAR Bahija
Médecin Biologiste
29, Résidence Al Madina
Sidi Maarouf Casablanca

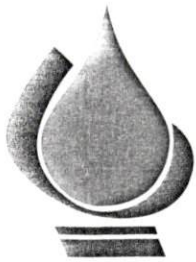

مختبر المستقبل للتحاليل الطبية

LABORATOIRE AL MOUSTAKBAL D'ANALYSES MEDICALES

Docteur Bahija LAHRAR

Médecin Spécialiste en Analyses Médicales (Biologiste)
Spécialiste en Diagnostic et Thérapeutique des couples infertiles
(IA-FIV-ICSI) Paris - France
Ex Enseignante à la faculté de médecine
CHU Ibn Rochd Casablanca
DU de management de la qualité université Bordeaux

Edité le : 30-août-21



NARIAKI FATIMA

Date de prélèvement : lundi 30 août 2021
Référence : 3 008211 825167
Nom Prénom : NARIAKI FATIMA
Médecin : EL MAKHLOUF ALI

NFS: HEMOGRAMME

Analyses	Résultats	Valeurs de références	Unités
Numération			
Plaquettes:	256	150 - 400	Mille/ μ l.
Leucocytes	7,6	4,5 - 10,0	Mille/ μ l.
Hématies	5,49	4,20 - 5,00	Millions/ μ l.
Hémoglobine	11,2	12,0 - 16,0	g%ml.
Hématocrite	34,8	38 - 45	%
VGM	63	85 - 95	μ l.
TGMH	20	27 - 34	pg/ μ l
CCMH	32	30 - 36	/ μ l

Formule sanguine

P.Neutrophiles	47 %	3572	45 - 75 %	2000 - 7500 / μ l.
P.Eosinophiles	3 %	228	1 - 3 %	50 - 200 / μ l.
P.Basophiles	0 %	0	0 - 0,5 %	0 - 50 / μ l.
Lymphocytes	43 %	3268	25 - 45 %	1500 - 4000 / μ l
Monocytes	7 %	532	2 - 8 %	200 - 800 / μ l.

Vitesse de sédimentation

VS 1ère heure	12	2 - 7 mm
VS 2ème heure	25	6 - 14 mm

Anomalies

Aucune

Observations

LABORATOIRE AL MOUSTAKBAL
Dr LAHRAR BAHJA
Médecin Biologiste
29, Résidence Al Madina
Sidi Maârouf Casablanca

Dr bahija LAHRAR
Médecin Biologiste

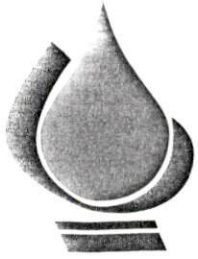

مختبر المستقبل للتحليلات الطبية

LABORATOIRE AL MOUSTAKBAL D'ANALYSES MEDICALES

Docteur Bahija LAHRAR

Médecin Spécialiste en Analyses Médicales (Biologiste)
Spécialiste en Diagnostic et Thérapeutique des couples infertiles
(IA-FIV-ICSI) Paris - France
Ex Enseignante à la faculté de médecine
CHU Ibn Rochd Casablanca
DU de management de la qualité université Bordeaux

Edité le : 30-août-21



N A R I A K I F A T I M A

Date de prélèvement lundi 30 août 2021

Référence



2 300821 182519

Nom Prénom:

NARIAKI FATIMA

Médecin

EL MAKHLOUF ALI

BHE : BILAN HYDRO-ELECTROLYTIQUE

Ionogramme sanguin

Analyses	Résultats	Valeurs de références	Unités
Sodium	140	136 - 150	mmol/l.
Potassium	4,6	3,5 - 5,5	mmol/l.
Chlorures	102	98 - 110	mmol/l.
Phosphore	37	25 - 50	mg/l.
Calcium Total	98	85 - 108	mmol/l.
Calcium ionisé	1,22	1,00 - 1,30	mmol/l.
Réserve alcaline	24,8	22 - 30	mmol/l.
Protides totaux	72	60 - 80	g/l.
Glycemie	1,67	0,65 - 1,10	g/l.
Urée	0,24	0,15 - 0,50	g/l.
Osmolarité	302	290 - 310	mOsm/Kg.
Créatinine	10	6 - 12	mg/l.

Observations:

LABORATOIRE AL MOUSTAKBAL
Dr LAHRAR BAHJA
Médecin Biologiste
20 km. route de Casablanca
Sidi Maârouf - Casablanca

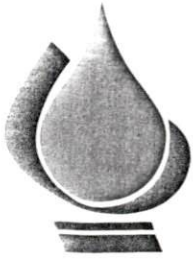

مختبر المستقبل للتحليلات الطبية

LABORATOIRE AL MOUSTAKBAL D'ANALYSES MEDICALES

Docteur Bahija LAHRAR

Médecin Spécialiste en Analyses Médicales (Biologiste)
Spécialiste en Diagnostic et Thérapeutique des couples infertiles
(IA-FIV-ICSI) Paris - France
Ex Enseignante à la faculté de médecine
CHU Ibn Rochd Casablanca
DU de management de la qualité université Bordeaux

Edité le : 30-août-21



N A R I A K I F A T I M A

Date de prélèvement : lundi 30 août 2021

18251

Référence :



2 300821 182519

Nom Prénom : NARIAKI FATIMA

Médecin : EL MAKHLOUF ALI

COMPTE RENDU D'ANALYSES

Profil	Analyse	Résultat	VR: Valeurs de références
Hématologique	Ferritine F(COBAS).....	6,08	20 - 110 µg/l
Hépatique	GOT	23	1 - 38 UI/l
	GPT	8	1 - 40 UI/l
Lipides	Cholestérol total	1,93	1,50 - 2,00 g/l
	HDL Cholestérol	0,79	0,32 - 0,65 g/l
	LDL Cholestérol	0,98	1,08 - 1,6 g/l
	Triglycerides	0,78	0,50 - 1,30 g/l.
Rénal	Acide urique	36,5	25 - 65 mg/l
Thyroïdien	TSH ultrasensible	9,86	0,25 - 5 µUI/ml

Observations

Dr Bahija LAHRAR

Médecin Biologiste

LABORATOIRE AL MOUSTAKBAL
Dr LAHRAR BAHJA
Médecin Biologiste
29, Résidence Al Madina
Sidi Maarouf Casablanca

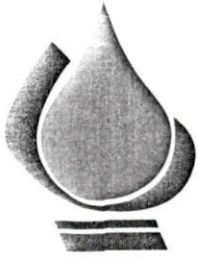

مختبر المستقبل للتحليلات الطبية

LABORATOIRE AL MOUSTAKBAL D'ANALYSES MEDICALES

Docteur Bahija LAHRAR

Médecin Spécialiste en Analyses Médicales (Biologiste)
Spécialiste en Diagnostic et Thérapeutique des couples infertiles
(IA-FIV-ICSI) Paris - France

Ex Enseignante à la faculté de médecine
CHU Ibn Rochd Casablanca

DU de management de la qualité université Bordeaux

Edité le : 30-août-21



N A R I A K I F A T I M A

Date de prélèvement : lundi 30 août 2021

18251

Référence :



Nom Prénom :

2 300821 182519
NARIAKI FATIMA

Médecin :

EL MAKHLOUF ALI

COMPTE RENDU D'ANALYSES

Analyse

Résultat

Albuminurie

Négative.

Observations

Dr Bahija LAHRAR

Médecin Biologiste

LABORATOIRE AL MOUSTAKBAL
Dr LAHRAR BAHJA
Médecin Biologiste
29, Résidence Al Madina - Casablanca

Welch Allyn CardioPerfect

Nom: NARIAKI FATIMA
Numéro: NARIAKI FATIMA
M ou Mme: Féminin
né le: 20/10/1953 Age: 67 ar

Enregistré: 28/08/2021 08:04:10
Enregistré par
Médecin de référence
Endroit:
Commentaire:

P / PQ: 135 ms / 145 ms
QRS dur: 88 ms
QT / QTc / QTd: 425 m / 423 m / -
P/QRS/T axis: 58° / 34° / 45°
Rythme cardiaque: 59 bpm

Dr. EL MAKHLOUF
Professeur Agrégé
5 Rue Méditerranée
Tel: 01 47 71 12 34

26/11/2021

P 632

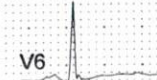
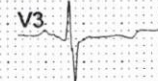
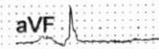
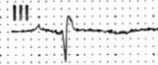
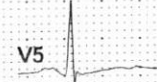
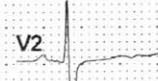
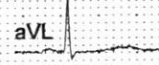
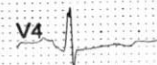
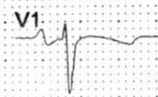
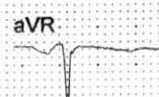
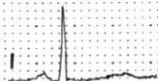

25,0 mm/s 10,0 mm/mV



25,0 mm/s 10,0 mm/mV

[0,5-35] Hz ~60 Hz.