

RECOMMANDATIONS IMPORTANTES A LIRE POUR OBTENIR LES REMBOURSEMENTS ET EVITER LES REJETS

Conditions générales :

Le cadre réservé à l'adhérent doit être dûment renseigné.

Le cadre réservé au médecin doit être renseigné par le praticien lui-même notamment la nature de la maladie.

La validité de la feuille de soins est limitée à 3 mois à compter de la première consultation.

L'entente préalable est exigée pour toute hospitalisation médicale, chirurgicale, soins dentaires spéciaux, extractions multiples, parodontie orthodontie, prothèses dentaires, prothèses auditives ou orthopédiques ainsi que pour tous les actes effectués en série.

En cas d'accident, une déclaration précisant les causes et circonstances de l'accident est à joindre à la feuille de soins.

Pharmacie :

Les vignettes des médicaments doivent être obligatoirement jointes aux ordonnances.

Pour les médicaments sans vignettes une facture de la pharmacie doit être jointe.

Biologie et Biologie :

La facture ainsi qu'une copie des résultats des analyses ou du compte rendu (sous pli confidentiel) doivent être jointes à l'ordonnance médicale pour toute demande de remboursement.

Un pli confidentiel du médecin prescripteur des analyses ou radios peut être demandé par le médecin conseil de la mutuelle.

Optique :

L'ordonnance du médecin prescripteur et la facture de l'opticien sont à joindre à la feuille de soins.

Éducation :

L'entente préalable renseignée par le médecin prescripteur est exigée avant le début des séances de rééducations.

Pour le remboursement, la facture et le calendrier des séances effectuées sont à joindre à la feuille de soins.

Maladie chronique :

En cas de prothèses ou de traitement canalaire, l'accord préalable renseigné sur la feuille de soins est obligatoire avant le début de traitement.

La facture doit être jointe à la feuille de soins pour toute demande de remboursement.

La radio-après soins est obligatoire, en cas de prothèses ou de traitement canalaire.

Maladie et Affection Longue Durée ALD et ALC :

La déclaration de maladie chronique doit être renseignée par le médecin prescripteur et renouvelée tous les 6 mois.

Adresses Mails utiles

Réclamation : contact@mupras.com

Prise en charge : pec@mupras.com

Adhésion et changement de statut : adhesion@mupras.com

MUPRAS garantit le respect de la loi n° 09-08 relative à la protection des personnes physiques à l'égard du traitement des données à caractère personnel.

MUPRAS : Centre Allal Ben Abdellah - 6ème Etage Angle Rue Mohamed Fakir et Rue Allal Ben Abdellah - Quartier de l'Horloge Casablanca 20000 - Tél. : 05 22 20 45 45 (LG) - Fax : 05 22 22 78 18 - www.mupras.com



Déclaration de Maladie

N° M21- 0058483 **8 3118**

☒ Maladie ☐ Dentaire ☐ Optique ☐ Autres

Cadre réservé à l'adhérent (e)

Matricule : **664** Société :

☐ Actif ☐ Pensionné(e) ☐ Autre :

Nom & Prénom : **SEBBAR FAT. NA GP EL YOUNES**

Date de naissance : **01/01/1946**

Adresse : **MO, bd Jacob El RANSOUR**
Residence ANASSI

Tél. : Total des frais engagés : **# 626250#** Dhs

Cadre réservé au Médecin

Docteur BOUKHIMA Naoual
Spécialiste en Cardiologie
52, Bd Zerkouni, Espace Erreda
Casablanca
0522 26 10 66 - 0522 26 1067

Cachet du médecin :

Date de consultation : **03/09/2021**

Nom et prénom du malade : **SEBBAR Fatima** Age :

Lien de parenté : ☐ Lui-même ☐ Conjoint ☐ Enfant

Nature de la maladie : **Affection longue durée**

En cas d'accident préciser les causes et circonstances :

Dans le cas où la maladie aurait un caractère confidentiel, communiquer les renseignements sous pli confidentiel à l'attention du médecin conseil de la Mutuelle.

J'atteste sur l'honneur l'exactitude des renseignements portés sur la présente déclaration. Je déclare avoir pris connaissance de la clause relative à la protection des données personnelles.

Fait à : Le :/...../.....

Signature de l'adhérent(e) : **[Signature]**

Autorisation CNDP N° : A-A-215 / 2019

Do

XARELTO 15 mg
Rivaroxaban
42 cps

P.P.V : 909,00 DH
Bayer S.A.

IA Naoual



الدكتورة بوخيمة نوال

إختصاصية في أمراض القلب و الشرايين

أستاذة مساعدة سابقا بجامعة لوفن

6 118001 090785
Adulte et Pédiatrique

XARELTO 15 mg
Rivaroxaban
42 cps

P.P.V : 909,00 DH
Bayer S.A.

H. Sanofi-aventis Maroc
Route de Rabat - R.P.1.
Ain sebaâ Casablanca
OS : Corvasal 2 mg cp b 30
P.P.V : 46,70 DH

6 118001 080335

isthora 6
t de stre.

trophysio Sanofi-aventis Maroc
Route de Rabat - R.P.1.
Ain sebaâ Casablanca
Corvasal 2 mg cp b 30
P.P.V : 46,70 DH

6 118001 080335

Es Sanofi-aventis Maroc
Route de Rabat - R.P.1.
Ain sebaâ Casablanca
Corvasal 2 mg cp b 30
P.P.V : 46,70 DH

6 118001 080335

tel: 05 22 26 10 66
05 22 26 10 67

مجال الرضا، 52 شارع الزرقطوني - البيضاء

05 22 26 10 66 : الهاتف - (مقابل سوق الورد)

05 22 26 10 67

Casablanca, le 06.09.2024

bban - feline

Travailleur de TMS

LOT 211111
EXP 04/2025
PPV 46.70 DH

246,00 x3
738,00

909,00 x2
1818,00

54,00 x2
108,00

46,70

46,70 x4
186,80

49,60

2947,10

2947,10

2947,10

2947,10

2947,10

Ambroplus 5/10

Xarelto 15 mg

Ramipril 5 mg

Zyloric 100 mg

Corvasal 2mg 3x

forte 100.000

27.000

27.000

27.000

27.000

27.000

Dr. BOUKHIMA Naoual
Spécialiste en Cardiologie

Spécialiste en Cardiologie

Spécialiste en Cardiologie

Spécialiste en Cardiologie

Shi 5 mg

Shi 5 mg

Shi 5 mg

S.V

S.V

S.V

S.V

S.V

S.V

S.V

S.V

S.V

S.V

LOT 100811
EXP 09/2022
PPV 246
LOT: DW1150

LOT 100811
EXP 09/2022
PPV 246
LOT: DW1150

LOT 100811
EXP 09/2022
PPV 246
LOT: DW1150

2702/90 :dx: PPV
22312 :lot: EXP:
HQ 09/67: Add LOT:

246
09/2022
DW1150

6 118001 170777

6 118001 183593

54,00

Win 5 mg
Mes
6 118001 183593

Docteur BOUKHIMA Naoual

SPÉCIALISTE EN CARDIOLOGIE



الدكتورة بوكخيمة نوال

إختصاصية في أمراض القلب و الشرايين

Ancienne Assistante au CHU - UCL
Electrocardiographie de repos et d'effort
Echocardiographie Doppler Pulse-Continu Couleur
Adulte et Pédiatrique

Echocardiographie Transthoracique
Transoesophagienne et de stress

Cathétérisme-Etudes Electrophysiologiques
Holter ECG et Holter Tensionnel

Revalidation Cardiaque et Soins intensifs

أستاذة مساعدة سابقا بجامعة لوفين

Espace Erreda, 52, Bd. Zerktouni - CASABLANCA
(Face au Marché des Fleurs) - Tél.: 05 22 26 10 66
05 22 26 10 67

مجال الرضا، 52 شارع الزرقطوني - البيضاء
(مقابل سوق الورد) - الهاتف : 05 22 26 10 66
05 22 26 10 67

Patient :

Sebba, Fehim

Casablanca

NFS + V3
We - Creatinine
Glycémie - HbA1c - HbA1c
glycémie
cholesterol total - HDL - LDL
TG - GGT - CPK - AST
Glu - HbA1c
TSH - T4 - T3

Docteur BOUKHIMA Naoual
Spécialiste en Cardiologie
52, Bd Zerktouni, Espace Erreda
Casablanca
Tél: 0522 26 10 66 - 0522 26 10 67



عيادة أمراض القلب و الشرايين

CABINET CONSULTATION ET D'EXPLORATIONS FONCTIONNELLES

Espace Erreda, 52 Bd. Zerktouni - CASA - Tél.: 05 22 26 10 66 / 05 22 26 10 67

(Face au Marché des Fleurs)

FEUILLE D'HONORAIRES

Nom du Consultant : - SEBBAR Fatima

Actes : - Cs

- Echodoppler Cardiaque

Honoraires : - 1200 DH

- Mille Deux Cent Dirhams

Dr. **BOUKHIMA Naoual**
Spécialiste en Cardiologie
Espace Erreda
52, Bd Zerktouni, Casablanca

Tel: 0522 26 10 66 - 0522 26 10 67

Date: 06 09 2021

Dr BOUKHIMA. Naoual
52 , BD ZERKTOUNI.Casablanca
Echographie Cardiaque

Nom : SEBBAR, FATIMA
Né(e) le : 01/01/1946

Date : 06/09/2021
Médecin : Cardio

2 L 3.62 cm
1 L 3.21 cm

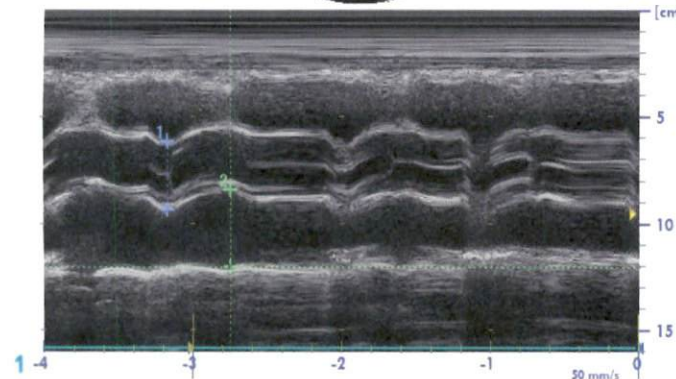
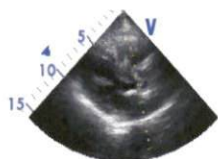

1 SIVd	0.82 cm
VGd	4.39 cm
PPVGd	0.64 cm
SIVs	1.35 cm
VGs	2.17 cm
PPVGs	1.29 cm
Vol.Téléd(Teich)	87.39 ml
Vol.Télés.(Teich)	15.61 ml
FE(Teich)	82.14 %
FR%	50.67 %
Vol.Eject.(teich)	71.78 ml
Mes. VGd(ASE)	97.30 g
h/r	0.333

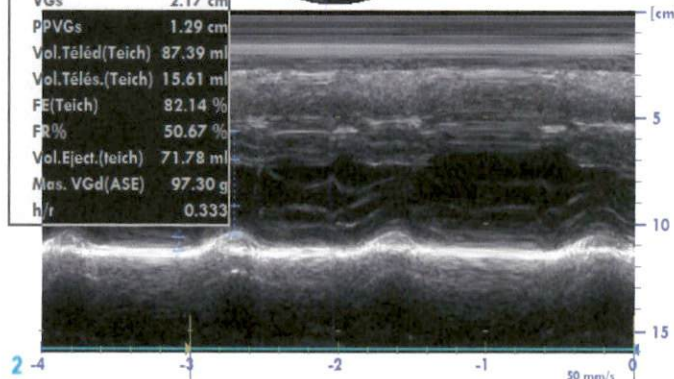
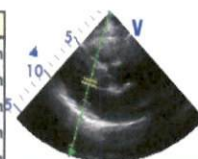

v	1.07 m/s
p	4.62 mmHg
1 v	0.48 m/s
p	0.91 mmHg
Fig	1.23 kHz

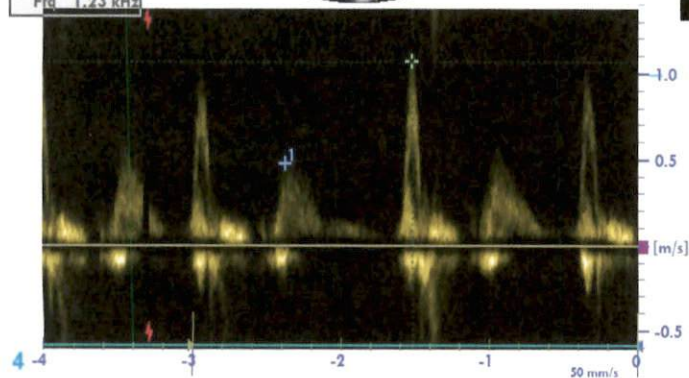

2 Vmax	1.98 m/s
Vmoy	1.30 m/s
GDmax	15.74 mmHg
GDmoy	7.80 mmHg
Du.Env	273.57 ms
VTI	35.58 cm
FC	219.32 BPM
1 Vmax	2.06 m/s
Vmoy	1.42 m/s
GDmax	16.92 mmHg
GDmoy	9.01 mmHg
Du.Env	273.57 ms
VTI	38.96 cm
FC	32.08 BPM

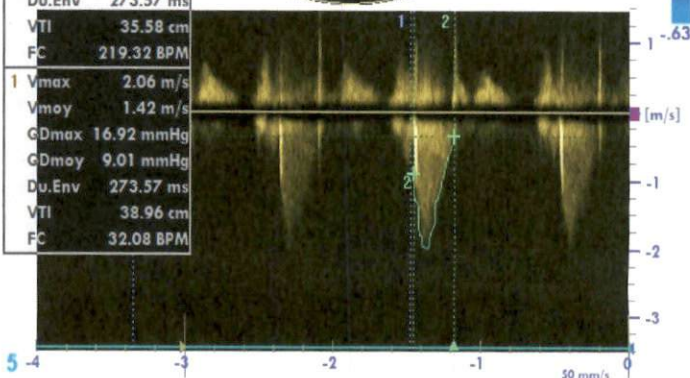

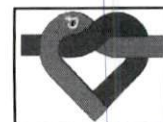

**UNITE DE CARDIOLOGIE
ECHOCARDIOGRAPHIE DOPPLER
TRANSTHORACIQUE**

Dr BOUKHIMA .N

Date : 05.10.2020
Patient : SEBBAR-FATIMA

MESURES

FONCTION

VENTRICULE GAUCHE

Diastole : 44 mm
Systole : 22 mm
Septum : 8 mm
Paroi post : 7 mm
AORTE : 32 mm
Oreillette G : 36 mm
INFUND. VG : mm

SYSTOLE

Fr. raccourc : 50 %
Fr. ejection : %
Débit card. : ml/mm
Index card : ml/mm
dp /dt VG : mmHg/s
Masse VG : g
Index M. VG : g/m²

DIASTOLE

E/A :
TRIV ms
TA / TE :
Fréq. Card. : batt/n
RVS :
RVP :

ECHO MODE M ET BI-DIMENSIONNELLE

VENTRICULE GAUCHE

Valve aortique : légèrement épaissie
Valve mitrale : légèrement épaissie (calcification anneau)
Cavité : normale
Epais. Parois : normale
Dyn . globale : bonne
Dyn . Segmentaire : homogène

VENTRICULE DROIT

Valve pulmonaire : normale
Valve tricuspide : normale
Cavité : normale
Parois : normales
Dynamique : bonne

OREILLETES

Droite : normale
Gauche : dilatée
Septum interauric : normal

PERICARDE : normal

GRANDS VAISSEAUX

Veine cave inf. : collapsus inspiratoire
Aorte : normale
Artère pulmonaire : normale

DOPPLER SPECTRAL ET COLOR -FLOW

Flux aortique : PG 16 MMGH , GM 9 mmgh
Flux mitral : E < A , IM minime. E/E' 9
Flux tricuspide : normal
Flux pulmonaire : normal

CONCLUSION :

Bonne fonction globale et régionale du ventricule gauche

Docteur **BOUKHIMA Naoual**
Spécialiste en Cardiologie
52, Bd Zerktouni, Espace Erreda
Casablanca
Tél: 0522 26 10 66 - 0522 26 10 67

LABORATOIRE D'ANALYSES MEDICALES SOCRATE

Résidence Masurel ,Angle Rue Socrate et Bd Yacoub EL Mansour IMM C N°4 –
CASABLANCA

Tél : 0522 23 36 03. Fax : 0522 25 85 08 - PATENTE : 35804986- CNSS : 6478417
BP 19078021211 507790200 18 18. AGENCE YACOUB EL MANSOUR CASABLANCA
IF 44409091 ICE 000114556000027 INP 0093001964

Dr. Abdellatif LOUDGHIRI
Pharmacien Biologiste
Ancien Interne des Hôpitaux de Paris

Bactériologie-Biochimie-Hématologie
Mycologie - Parasitologie - Virologie

FACTURE N° : 210005050

CASABLANCA le 03-09-2021

Mme Fatima SEBBAR

Demande N° 210903A008

Numéro de l'adhérent :

Numéro de prise en charge :

Date de l'examen : 03-09-2021

Analyses :

Récapitulatif des analyses

CN	Analyse	Val	Clefs
PS	Prélèvement sang	E25	E
	TSH	B250	B
	Vitamine D 25-OH (D2+D3)	B450	B
0106	Cholestérol total	B30	B
0108	Cholestérol H D L	B50	B
0111	Créatinine	B30	B
0118	Glycémie	B30	B
0119	Hémoglobine glycosylée	B30	B
0120	Ionogramme complet(Na, K, Cl, Prot, RA, Ca)	B100	B
0134	Triglycérides	B160	B
0135	Urée	B60	B
0138	CPK	B30	B
0142	LDH	B100	B
0146	Transaminases O (TGO)	B50	B
0147	Transaminases P (TGP)	B50	B
0216	Numération formule	B50	B
0236	Taux de prothrombine	B80	B
		B40	B

Total des B : 1560

TOTAL DOSSIER : 2115.40DH

Arrêtée la présente facture à la somme de : deux mille cent quinze dirhams quarante centimes

LABO SOCRATE
مختبر التحاليل الطبية - سوكرات
المختبر الطبي لدراسات أمراض سوكرات
Rés. Masurel, Rue Socrate, Imm C N°4 - 20 000 Casablanca
Tél.: 0522 23 36 03 / 0522 23 34 65 - Fax: 0522 25 85 08
Email : labo.socrate@menara.ma

Code Patient : 140305A002
Date de l'examen : 03-09-2021

Saisie le 03-09-2021 08:09

Mme Fatima SEBBAR
Réf : 210903A008
Prescription : Dr naoual boukhima

HEMATOLOGIE

HEMOGRAMME (Automate Sysmex XN-550)

NUMERATION

Leucocytes :	9 310 /mm ³	(3 600-10 500)	7 890
Hématies :	4.61 10 ⁶ /mm ³	(3.85-5.20)	4.41
Hémoglobine :	14.10 g/100mL	(11.80-15.80)	13.50
Hématocrite :	41.0 %	(35.0-45.5)	38.1
VGM :	89 µ ³	(80-101)	85
TCMH :	30.6 pg	(27.0-34.0)	30.3
CCMH :	34.4 %	(30.0-36.0)	35.5

FORMULE LEUCOCYTAIRE

Polynucléaires Neutrophiles :	58.2 %		55.8
Soit:	5 418 mm ³	(1 500-7 700)	4 411
Polynucléaires Eosinophiles :	0.6 %		0.4
Soit:	55.9 mm ³	(20.0-500.0)	31.6
Polynucléaires Basophiles :	0.5 %		0.3
Soit:	46.6 mm ³	(0.0-200.0)	23.7
Lymphocytes :	34.0 %		28.9
Soit:	3 165.4 mm ³	(1 200.0-6 000.0)	2 831
Monocytes :	6.7 %		7.5
Soit:	623.8 mm ³	(100.0-900.0)	591.8
Plaquettes :	240 000 mm ³	(160 000-370 000)	210 000

210903A008 – Mme Fatima SEBBAR
Date de l'examen : 03-09-2021

HEMOSTASE

TAUX DE PROTHROMBINE (Automate STAGO STA Compact)

			03-07-2018
Taux de Prothrombine (Technique chronométrique sur STA Satellite(STAGO))	82 %	(70-100)	93
INR :	1.14		1.04
Temps de Quick Patient:	15.3 sec.		13.6
Temps de Quick Témoin:	13.4 sec.		13.1

Dossier validé biologiquement par : Docteur Abdellatif LOUDGHIRI

LABO SOCRATE
Res. Masurel, Angle Rue Socrate et Bd Yacoub El Mansour, Imm C N°4, 20 000 Casablanca
Tél: 05 22 23 36 03 / 05 22 23 34 65 - Fax: 05 22 25 85 08
Email : labo.socrate@menara.ma

Page 2 sur 6

210903A008 – Mme Fatima SEBBAR

Date de l'examen : 03-09-2021

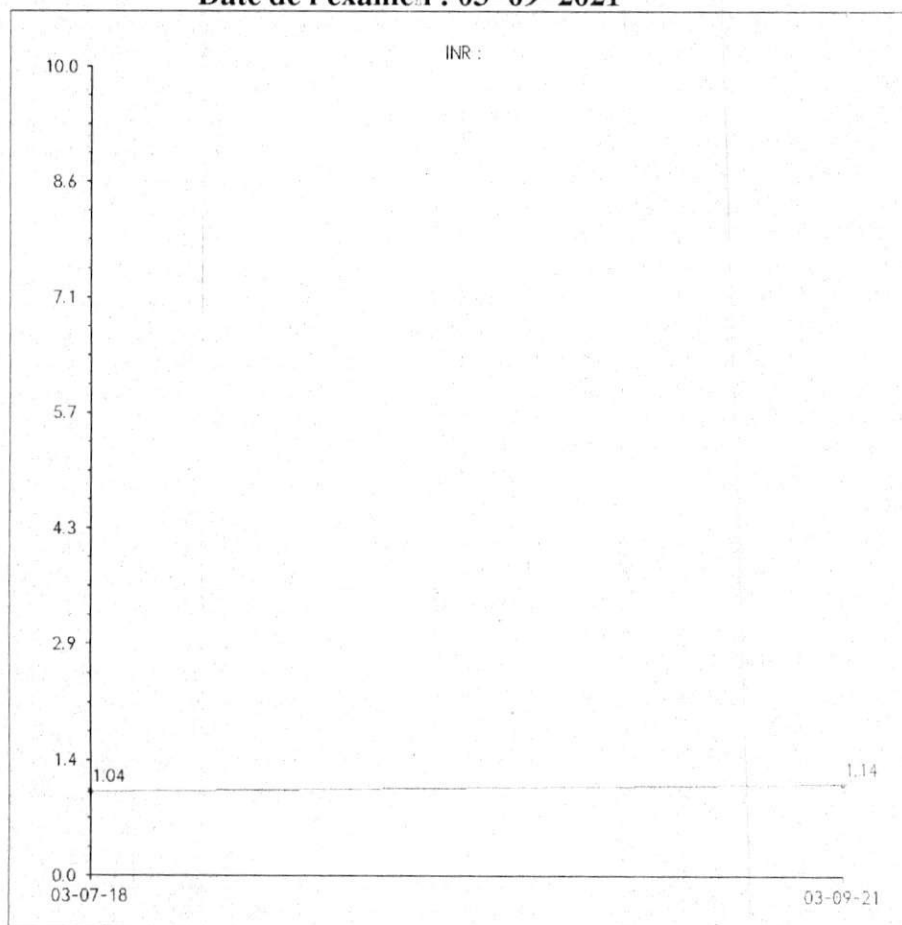

210903A008 – Mme Fatima SEBBAR

Date de l'examen : 03-09-2021

BIOCHIMIE SANGUINE

Sodium (Na) (Electrode sélective d'ions diluée (indirecte))	139.0 mmol/L	(135.0–145.0)	02-10-2020 140.0
Potassium (K) (Electrode sélective d'ions diluée (indirecte))	3.99 mmol/L	(3.50–5.10)	02-10-2020 4.01
Chlore (Cl) (Electrode sélective d'ions diluée (indirecte))	98 mmol/L	(98–107)	02-10-2020 99
Bicarbonates (Dosage enzymatique)	28.7 mmol/L	(22.0–29.0)	02-10-2020 27.2
Calcium	105 mg/l 2.6 mmol/l	(82–102) (2.1–2.6)	02-10-2020 102
Protéines totales (Dosage colorimétrique)	87.0 g/L	(66.0–87.0)	02-10-2020 82.1
Urée (Dosage enzymatique)	0.28 g/l 4.67 mmol/l	(0.15–0.50) (2.50–8.33)	02-10-2020 0.28
Créatinine jaffé (Dosage cinétique)	7.4 mg/L 65.5 µmol/L	(5.0–11.0) (44.3–97.4)	02-10-2020 7.8
Glycémie à jeun (Hexokinase G6PD-H)	1.11 g/L 6.16 mmol/L	(0.83–1.10) (4.61–6.11)	06-03-2021 1.29

Dossier validé biologiquement par : Docteur Abdellatif LOUDGHIRI

210903A008 – Mme Fatima SEBBAR
Date de l'examen : 03-09-2021

HBA1c (G8 Tosoh)	6.7 % ✓	(4.0–6.0)	06-03-2021 6.2
Cholestérol total (Dosage enzymatique)	2.14 g/l 5.54 mmol/L	(<2.00) (<5.17)	02-10-2020 1.77
Triglycérides (Dosage enzymatique)	1.43 g/L 1.43 mmol/L	(<1.50) (<1.50)	02-10-2020 1.06
HDL-Cholestérol (Dosage enzymatique)	0.70 g/L 1.81 mmol/L	(>0.40) (>1.03)	02-10-2020 0.70
LDL-Cholestérol (calculé selon la formule de Friedwald)	1.15 g/L 2.97 mmol/L	(<1.50) (<3.88)	02-10-2020 0.86
Transaminases GOT (ASAT) (Dosage enzymatique)	22 UI/L	(10–35)	02-11-2020 20
Transaminases GPT (ALAT) (Dosage enzymatique)	21 UI/L	(<33)	02-11-2020 18
CPK (Dosage enzymatique)	122 UI/L	(40–142)	02-10-2020 113
Lactate deshydrogénase (LDH) (Dosage enzymatique)	261 UI/L	(120–600)	02-10-2020 232
25-OH-Vitamine D (D2+D3) (Dosage ELISA sur ELECSYS 2010 Roche)	18.1 ng/ml 45.3 nmol/l	(30.0–80.0) (75.0–200.0)	02-11-2020 12.6

210903A008 – Mme Fatima SEBBAR

Date de l'examen : 03-09-2021

BILAN ENDOCRINIEN

TSH
(Dosage CMIA)

2.41 mUI/L (0.25–5.00)

02-10-2020

2.35

LABO SOCRATE
Rés. Masurel, Angle Rue Socrate et Bd Yacoub El Mansour, Imm C N°4, 20 000 Casablanca
Tél: 0522 23 36 03 / 0522 23 34 65 - Fax: 0522 25 85 08
Email: labo.socrate@menara.ma

Dossier validé biologiquement par : Docteur Abdellatif LOUDGHIRI

Page 6 sur 6

مختبر التحليلات الطبية سقراط
laboratoire de biologie médicale Socrate

Bactériologie - Biochimie
Hématologie - Mycologie
Parasitologie - Virologie

Rés. Masurel, Angle Rue Socrate et Bd Yacoub El Mansour, Imm C N°4, 20 000 Casablanca
Tél 05 22 23 36 03 / 05 22 23 34 65 - Fax 05 22 25 85 08
Email : labo.socrate@menara.ma - Patente 35807802