

RECOMMANDATIONS IMPORTANTES A LIRE POUR ACTIVER LES REMBOURSEMENTS ET EVITER LES REJETS

Conditions générales :

- Le cadre réservé à l'adhérent doit être dûment renseigné.
- Le cadre réservé au médecin doit être renseigné par le praticien lui-même notamment la nature de la maladie.
- La validité de la feuille de soins est limitée à 3 mois à compter de la première consultation.
- L'entente préalable est exigée pour toute hospitalisation médicale, chirurgicale, soins dentaires spéciaux, extractions multiples, parodontologie orthodontie, prothèses dentaires, prothèses auditives ou orthopédiques ainsi que pour tous les actes effectués en série.
- En cas d'accident, une déclaration précisant les causes et circonstances de l'accident est à joindre à la feuille de soins.

Pharmacie :

- Les vignettes des médicaments doivent être obligatoirement jointes aux ordonnances.
- Pour les médicaments sans vignettes une facture de la pharmacie doit être jointe.

Radiologie et Biologie :

- La facture ainsi qu'une copie des résultats des analyses ou du compte rendu (sous pli confidentiel) doivent être jointes à l'ordonnance médicale pour toute demande de remboursement.
- Un pli confidentiel du médecin prescripteur des analyses ou radios peut être demandé par le médecin conseil de la mutuelle.

Optique :

- L'ordonnance du médecin prescripteur et la facture de l'opticien sont à joindre à la feuille de soins.

Rééducation :

- L'entente préalable renseignée par le médecin prescripteur est exigée avant le début des séances de rééducations.
- Pour le remboursement, la facture et le calendrier des séances effectuées sont à joindre à la feuille de soins.

Dentaire :

- En cas de prothèses ou de traitement canaux, l'accord préalable renseigné sur la feuille de soins est obligatoire avant le début de traitement.
- La facture doit être jointe à la feuille de soins pour toute demande de remboursement.
- La radio-après soins est obligatoire en cas de prothèses ou de traitement canaux.

Maladie et Affection Longue Durée ALD et ALC :

- La déclaration de maladie chronique doit être renseignée par le médecin prescripteur et renouvelée tous les 6 mois.

Adresses Mails utiles

- Réclamation : contact@mupras.com
- Prise en charge : pec@mupras.com
- Adhésion et changement de statut : adhesion@mupras.com

La MUPRAS garantit le respect de la loi n° 09-08 relative à la protection des personnes physiques à l'égard du traitement des données à caractère personnel.

MUPRAS : Centre Allal Ben Abdellah - 6ème Etage Angle Rue Mohamed Fakir et Rue Allal Ben Abdellah - Quartier de l'Horloge Casablanca 20000 - Tél : 05 22 20 45 45 (LG) - Fax : 05 22 22 78 18 - www.mupras.com



MUPRAS

Mutuelle de Prévoyance
& d'Actions Sociales
de Royal Air Maroc

Déclaration de Maladie

N° W19-531399

80414

☒ Maladie

☐ Dentaire

☐ Optique

☐ Autres

Cadre réservé à l'adhérent (e)

Matricule : 0008392

Société : Ea RAM

☐ Actif

☒ Pensionné(e)

☐ Autre

Nom & Prénom : EL MDAGHRI Najat

Date de naissance :

Adresse :

Tél : 066 4009732

Total des frais engagés : 5818,90

Dhs

Cadre réservé au Médecin

Cachet du médecin :

Dr. Meriem TOUMI BENALOUN
RHUMATOLOGUE
Angle Bd. 2 Mars et Rue Amelard n°2
Appt 8 Casablanca Tél : 0522.85.30.36
E-mail : mtoumy@gmail.com

Date de consultation : 10/06/2021

Nom et prénom du malade : me EL MDAGHRI

Age :

Lien de parenté :

☒ Lui-même

☐ Conjoint

☐ Enfant

Nature de la maladie : Dorsalgie

En cas d'accident préciser les causes et circonstances :

Dans le cas où la maladie aurait un caractère confidentiel, communiquer les renseignements sous pli confidentiel à l'attention du médecin conseil de la Mutuelle.

J'atteste sur l'honneur l'exactitude des renseignements portés sur la présente déclaration. Je déclare avoir pris connaissance de la clause relative à la protection des données personnelles.

Fait à :

Le : 10/06/2021

Signature de l'adhérent(e) :

[Signature]

RELEVÉ DES FRAIS ET HONORAIRES

Dates des Actes	Natures des Actes	Nombre et Coefficient	Montant détaillé des Honoraires	Cachet et signature du Médecin attestant le Paiement des Actes
10.06.21	C5	300	21	INP : 091166101 Dr. Meriem TOUMI BENJELLOE RHEUMATOLOGUE Angle B9 2 Mars et Hassan 2 Apt 8 Casablanca Tel: 0522.83.30. E mail: mtoumy@gmail.com

EXECUTION DES ORDONNANCES

Cachet du Pharmacien ou du Fournisseur	Date	Montant de la Facture
Pharmacie EL IRAKI Dr. Youssef EL IRAKI Rue Hassan 2 - BORDJ Tél: 0522 32 83 45	10.06.21	1188,90

ANALYSES - RADIOGRAPHIES

Cachet et signature du Laboratoire et du Radiologue	Date	Désignation des Coefficients	Montant des Honoraires
Dr. Meriem TOUMI BENJELLOE RHEUMATOLOGUE Angle B9 2 Mars et Hassan 2 Apt 8 Casablanca Tel: 0522.83.30. E mail: mtoumy@gmail.com	10.06.21	Ecographie de poignet	300
LABORATOIRE SOULI D'ANALYSES MEDICALES Dr. BENMELUD 240, Bd Brahim Roumani Maârif Tél: 0522 25 39 60	10.06.21	GHB 1830	2030,00

AUXILIAIRES MEDICAUX

Cachet et signature du Particien	Date des Soins	Nombre	Montant détaillé des Honoraires
		AM	
		10 Amm2	
		10 x 200 = 2000	
		INP: 0911660051	

RELEVÉ DES FRAIS ET HONORAIRES

Le praticien est prié de préciser la dent traitée, l'acte pratiqué en indiquant la nature des soins.

Important :

Veuillez joindre les radiographies en cas de prothèses ou de traitement canaux, ainsi que le bilan de l'ODF.

SOINS DENTAIRES	Dents Traitées	Nature des Soins	Coefficient	INP : <input type="text"/>																					
				COEFFICIENT DES TRAVAUX <input type="text"/>																					
				MONTANTS DES SOINS <input type="text"/>																					
				DEBUT D'EXECUTION <input type="text"/>																					
				FIN D'EXECUTION <input type="text"/>																					
O.D.F. PROTHESES DENTAIRES	DETERMINATION DU COEFFICIENT MASTICATOIRE																								
	<table border="1"> <tr> <td>H</td> <td></td> <td></td> </tr> <tr> <td>25533412</td> <td>21433552</td> <td></td> </tr> <tr> <td>00000000</td> <td>00000000</td> <td></td> </tr> <tr> <td>D</td> <td></td> <td>G</td> </tr> <tr> <td>00000000</td> <td>00000000</td> <td></td> </tr> <tr> <td>35533411</td> <td>11433553</td> <td></td> </tr> <tr> <td>B</td> <td></td> <td></td> </tr> </table>			H			25533412	21433552		00000000	00000000		D		G	00000000	00000000		35533411	11433553		B			COEFFICIENT DES TRAVAUX <input type="text"/>
	H																								
	25533412	21433552																							
	00000000	00000000																							
	D		G																						
	00000000	00000000																							
	35533411	11433553																							
	B																								
	[Création, remont, adjonction] Fonctionnel Thérapeutique, nécessaire à la profession			MONTANTS DES SOINS <input type="text"/>																					
				DATE DU DEVIS <input type="text"/>																					
			DATE DE L'EXECUTION <input type="text"/>																						

VISA ET CACHET DU PRATICIEN ATTESTANT LE DEVIS

VISA ET CACHET DU PRATICIEN ATTESTANT L'EXECUTION

Dr. M. TOUIMI
BENJELLOUN

SPECIALISTE EN RHUMATOLOGIE

- Echographie musculo-squelettique (Paris)
- Rhumatologie interventionnelle (Grenoble)
- Pathologies osseuses médicales (Paris)
- Polyarthrites et maladies systémiques (Paris)
- Biothérapie

LOT: 2103007
FAB: 03/2021
EXP: 03/2024
PVC: 149.00DH

LOT: 2102005
FAB: 02/2021
EXP: 02/2024
PVC: 149.00DH

LOT: 2103007
FAB: 03/2021
EXP: 03/2024
PVC: 149.00DH

FAB: 12/2020
EXP: 12/2023
PVC: 149.00DH

EXP: 03/2024
PVC: 149.00DH

LOT: 2103007
FAB: 03/2021
EXP: 03/2024
PVC: 149.00DH

Mme EL MDAGHRI Najat

1 ARTIFLEX GEL CUTANE (Boisquet)

1 Application 3 fois par jour pendant 10J . PUIS AU BESOIN

2 FLEXIUM ROLL-ON (Rachis cervical)

1 le matin, à midi et le soir, pendant 10 jours.

3 DULASTAN

1 le matin, à midi et le soir, pendant 10 jours.

4 RELAXIUM B6 300

1 au coucher, pendant 1 mois.

5 FLEXIMAX

1 le matin et le soir, pendant 3 mois.

Dr Meriem TOUIMY BENJELLOUN

P.P.C
79.50 DH

PPV: 49,60 DH
LOT: 21B04
EXP: 02/2024

Angle Boulevard 2 Mars et Rue AMSTERDAM, 2eme étage N° 8 (Au dessus de McDonald's 2 Mars) - CASABLANCA

زاوية زنقة أمستردام و شارع 2 مارس، الطابق الثاني رقم 8 (فوق ماكдонаلدز 2 مارس) - الدار البيضاء

Tél.: 0522 83 30 30 - E-mail : mtouimy@gmail.com

**Dr. Meriem TOUIMI
BENJELLOUN**

SPECIALISTE EN RHUMATOLOGIE

- Echographie musculo-squelettique (Paris)
- Rhumatologie interventionnelle (Grenoble)
- Pathologies osseuses médicales (Paris)
- Polyarthrites et maladies systémiques (Paris)
- Biothérapie



**الدكتورة مريم تويمي
بنجلون**

أخصائية في أمراض المفاصل و العظام
و الروماتيزم

- الفحص بالصدى (باريس)
- أمراض هشاشة العظام (باريس)
- التهاب المفاصل و أمراض الطب الباطني (باريس)
- العلاج بالأدوية البيولوجية

Casablanca, le 10 Juin 2021

Mme EL MDAGHRI Najat

ECHOGRAPHIE DU POIGNET GH

**PRESENCE D UN KISTE SYNOVIAL MESURANT 13mm/2.9mm
EN COMMUNICATION AVEC LA SCAPHOTRAPEZIEENNE
AVEC REMANIEMENTS DEGENERATIFS EN FAVEUR D UNE
RHIZARTHROSE
PAS DE SYNOVITES
PAS DE TENOSYNOVITES**

Meriem TOUIMI BENJELLOUN
RHUMATOLOGUE
10 Bd 2 Mars Casablanca Amsterdam Etg
Tél: 0522 83 30 30

**Dr. Meriem TOUIMI
BENJELLOUN**

SPECIALISTE EN RHUMATOLOGIE

- Echographie musculo-squelettique (Paris)
- Rhumatologie interventionnelle (Grenoble)
- Pathologies osseuses médicales (Paris)
- Polyarthrites et maladies systémiques (Paris)
- Biothérapie



**الدكتورة مريم تويمي
بنجلون**

- أخصائية في أمراض المفاصل و العظام و الروماتيزم
- الفحص بالصدى (باريس)
- أمراض هشاشة العظام (باريس)
- التهاب المفاصل و أمراض الطب الباطني (باريس)
- العلاج بالأدوية البيولوجية

6 10.06.21

Fachin

me EL MDACHAI

MAJAT

consultation Spéciale 300 DH

Echographie au poignet GH 300 DH

Améliorations de 600 DH

INPR 091166107

Angle Boulevard 2 Mars et Rue AMSTERDAM, 2ème étage N° 8 (Au dessus de McDonald's 2 Mars) - CASABLANCA

زاوية زنقة أمستردام و شارع 2 مارس، الطابق الثاني رقم 8 (فوق ماكدونالدز 2 مارس) - الدار البيضاء

Tél.: 0522 83 30 30 - E-mail : mtouimy@gmail.com

**Dr. Meriem TOUIMI
BENJELLOUN**

SPECIALISTE EN RHUMATOLOGIE

- Echographie musculo-squelettique (Paris)
- Rhumatologie interventionnelle (Grenoble)
- Pathologies osseuses médicales (Paris)
- Polyarthrites et maladies systémiques (Paris)
- Biothérapie



**الدكتورة مريم تويمي
بنجلون**

- أخصائية في أمراض المفاصل و العظام و الروماتيزم
- العنق بالصدر (باريس)
- أمراض هشاشة العظام (باريس)
- التهاب المفاصل و أمراض الطب الباطني (باريس)
- العلاج بالأدوية البيولوجية

Casablanca, le 10 Juin 2021

Mme EL MDAGHRI Najat

Faire pratiquer:

3 séances par semaine de massages avec physiothérapie et rééducation du rachis en totalité:

Pysiothérapie antalgique avec massages musculaires décontractants notamment des muscles trapèzes

Tractions cervicales et lombaires

Mobilisation passive douce, tonification des muscles de soutien du rachis.

Renforcer en isométrie la musculature postérieure.

Renforcer les spinaux

Exercices d'auto-agrandissement

Renforcement progressif du caisson abdominal

Apprentissage des gestes de la vie quotidienne qui protègent le rachis.

15 séances

Meriem TOUIMI BENJELLOUN
RHUMATOLOGUE
2 Mars et rue Amsterdam Etg 2
Casablanca 2022 83 30 30
mtouimy@gmail.com



Cabinet de Kinésithérapie
d'Ostéopathie et de thérapies manuelles

Kenza Bennis Abied

Kinésithérapie / Ostéopathie

Thérapie par ondes de chocs / hypnose thérapeutique

Bien être en entreprise

06/09/2021

ORDONNANCE

Facture N° 91 DAGHRI Najat.

10 séances de rééducation
fonctionnelle du rachis

10 x 200 = 2000,- ds,

Facture annexée à la preuve de
Deux mille dirhams.

Kenza Bennis Abied
3, Rue du Calavon
G.S.M. 06 62 17 23 90

ICE = 001660051
000092,



Cabinet de Kinésithérapie
d'Ostéopathie et de thérapies manuelles

Kenza Bennis Abied

Kinésithérapie / Ostéopathie

Thérapie par ondes de chocs / hypnose thérapeutique

Bien être en entreprise

le calendrier des séances

M^{me} M'DACHRI
Najat

ORDONNANCE

- | | | |
|---|------------|------|
| ① | 12.08.2021 | (or) |
| ② | 16.08.2021 | (or) |
| ③ | 18.08.2021 | (or) |
| ④ | 23.08.2021 | (or) |
| ⑤ | 25.08.2021 | (or) |
| ⑥ | 27.08.2021 | (or) |
| ⑦ | 28.08.2021 | (or) |
| ⑧ | 30.08.2021 | (or) |
| ⑨ | 01.09.2021 | (or) |
| ⑩ | 06.09.2021 | (or) |

**Dr. Meriem TOUIMI
BENJELLOUN**

SPECIALISTE EN RHUMATOLOGIE

- Echographie musculo-squelettique (Paris)
- Rhumatologie interventionnelle (Grenoble)
- Pathologies osseuses médicamenteuses (Paris)
- Polyarthrites et maladies systémiques (Paris)
- Biothérapie



**الدكتورة مريم تويمي
بنجلون**

- أخصائية في أمراض المفاصل و العظام
و الروماتيزم
- الفحص بالصدى (باريس)
 - أمراض هشاشة العظام (باريس)
 - التهاب المفاصل و أمراض الطب الباطني (باريس)
 - العلاج بالأدوية البيولوجية

Casablanca le : 10/06/21

BILAN BIOLOGIQUE

Nom / Prénom : ELMADANI NAFAT Age :

SANG

- ☒ NFS - PQ - VS - ~~CRP - EPP~~
- ☒ CALCEMIE - PHOSPHOREMIE - (25 - OH - D₂+D₃) - PAL
- ☒ FERRITINEMIE
- ☒ AC URIQUE
- ☐ CPK
- ☒ TSHus - T4L
- ☐ PTH INTACTE
- ☐ CORTISOLEMIE DE 8 H - DE 16 H
- ☒ CHOLEST TOT - TG - LDL - HDL
- ☒ GLYCEMIE A JEUN
- ☒ TRANSAMINASES
- ☐ UREE - CREAT
- ☐ Ag HBs - Ac Anti HVC
- ☐ FACTEUR RHUMATOIDE (LATEX-WALER ROSE)
- ☐ ANTICORPS ANTI-NUCLEAIRES (si positifs faire typage)
- ☐ ANTICORPS ANTI-DNA NATIFS
- ☐ AC ANTI - CCP
- ☐ ECA
- ☐ ANCA
- ☐ HLA B5
- ☐ HLA B27
- ☐ TPHA - VDRL

URINES

- ☐ CALCIURIE DE 24 H
- ☐ PHOSPHATURIE DE 24 H
- ☐ ECBU AVEC ANTIBIOGRAMME
- ☐ URATURIE DE 24 H
- ☐ PROTEINURIE DE 24 H

SELLES

- ☐ PARASITOLOGIE
- ☐ COPROCULTURE

AUTRES

- ☐ PSA ☐ ACE ☐ CA 15-3 ☐ CA-125
- ☐ 3 BK CRACHATS
- ☐ 3 BK URINES
- ☐ IDR A LA TUBERCULINE
- ☐ QUANTIFERON TEST
- ☐ IONOGRAMME SANGUIN
- ☐ CLAIRANCE DE LA CREATININE

DEMANDE D'ACCORD PREALABLE

Le/...../20....

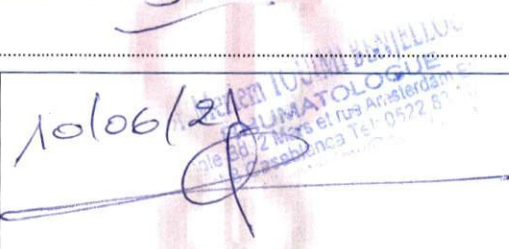
A REMPLIR PAR L'ADHERENT	
Matricule : 000839	E-mail : najat.elmadghri.ne@gmail.com
Nom et Prénom de l'adhérent : ELMDAGHRI Najat	Phones : 0664009732
Nom et Prénom du bénéficiaire : ELMDAGHRI Najat	
A REMPLIR PAR LE PRATICIEN	
Je soussigné :	
Estime que l'état de santé de Mlle, Mme, M. ELMDAGHRI NAJAT	
Nécessite 15 semaines	
Un acte coté à la nomenclature (préciser le coefficient) : 15 semaines de l'une de l'autre total	
Une hospitalisation de (approximatif) :	
A (préciser l'établissement hospitalier) :	
STRICTEMENT CONFIDENTIEL	
Renseignements sur la nature de l'affection et de l'acte thérapeutique (à l'attention du médecin conseil de la MUPRAS) : Cervicarthrose + lumboscoliose + Rachialgie chroniques	
Cachet, date et signature du praticien	10/06/21 
A REMPLIR PAR LE MEDECIN CONSEIL DE LA MUPRAS	
Décision : 	

N.B. cette demande d'accord préalable doit être adressée, mailée ou faxée à la MUPRAS le premier jour ouvrable. Dans le cas contraire, la MUPRAS se réserve le droit de la rejeter.

Dr. BENMILOUD Loubna. Médecin biologiste.
Faculté de médecine et de pharmacie de Casablanca
Diplôme universitaire de qualité en sciences de la santé
Diplôme d'hygiène hospitalière et prévention des infections nosocomiales

Prélèvements à domicile
sur rendez-vous

FACTURE N° : 210600297

CASABLANCA le 17-06-2021

Mme EL MDAGHRI Najat

Récapitulatif des analyses			
CN	Analyse	Val	Clefs
9105	Prélèvement sanguin	F25	F
0100	Acide urique	B30	B
0104	Calcium	B30	B
0106	Cholestérol total	B30	B
0110	Cholestérol HDL+ L D L	B80	B
0111	Créatinine	B30	B
0129	Phosphore minéral	B40	B
0130	Protéines	B30	B
0134	Triglycérides	B60	B
0143	Phosphatases alcalines	B50	B
0146	Transaminases O (TGO)	B50	B
0147	Transaminases P (TGP)	B50	B
0154	Ferritine	B250	B
0161	T4 libre	B200	B
0164	TSH us	B250	B
0182	Urée	B30	B
0216	Numération formule	B80	B
0223	VS	B30	B
0439	Vitamine D	B450	B
	Calcium corrigé (Ca+PT)	B30	B
	Glycémie à jeun	B30	B

Total des B : 1830

TOTAL DOSSIER : 2030.00 DH

Arrêtée la présente facture à la somme de : deux mille trente dirham .

Code INPE : 093000214

AWB - Agence Rue Nassih Eddine
RIB : 007 780 0003555000000328 25



093000214

مختبر الصقلي للتحليلات الطبية
LABORATOIRE SQALLI D'ANALYSES MEDICALES
Dr. BENMILOUD
240, Bd Brahim Roudani Maarif
Tél : 05 22 25 78 25 / 05 22 25 39 61

Code INPE : 093000214

AWB - Agence Rue Nassih Eddine
RIB : 007 780 0003555000000328 25



Dr. BENMILOUD Loubna. Médecin biologiste.
Faculté de médecine et de pharmacie de Casablanca
Diplôme universitaire de qualité en sciences de la santé
Diplôme d'hygiène hospitalière et prévention des infections nosocomiales

Prélèvements à domicile
sur rendez-vous

Date du prélèvement : 17-06-2021 à 10:50

Code patient : 1808200020

Né(e) le : 17-03-1960 (61 ans)

Mme EL MDAGHRI Najat

Dossier N° : 2106170031

Prescripteur : Dr MERIEM TOUIMI
BENJELLOUN



HEMATOLOGIE

HEMOGRAMME (SYSMEX XS-1000i)

"Les valeurs de référence sont automatiquement éditées en fonction de l'âge, du sexe, état physiologique du patient(e)"

01-10-2019

Hématies :	4.47	M/mm ³	(3.90-5.40)	4.28
Hématocrite :	39.00	%	(35.50-45.50)	38.00
Hémoglobine :	14.00	g/dL	(12.00-15.60)	13.40
VGM :	87	fL	(80-99)	89
TCMH :	31	pg	(27-34)	31
CCMH :	36	g/dL	(28-36)	35
Leucocytes :	7 430	/mm ³	(3 900-10 200)	5 990
Polynucléaires Neutrophiles :	54	%		56
Soit:	4 012	/mm ³	(2 000-7 500)	3 354
Lymphocytes :	35	%		34
Soit:	2 601	/mm ³	(1 000-4 000)	2 037
Monocytes :	8	%		7
Soit:	594	/mm ³	(<1 100)	419
Polynucléaires Eosinophiles :	2	%		2
Soit:	149	/mm ³	(0-600)	120
Polynucléaires Basophiles :	1	%		1
Soit:	74	/mm ³	(0-150)	60
Plaquettes :	332 000	/mm ³	(150 000-450 000)	371 000
Commentaire :	Hémogramme normal.			

Validé par : **Dr. BENMILOUD Loubna**

LABORATOIRE SQALLI d'ANALYSES MÉDICALES

240, Bd Brahim Roudani (ex Route d'El Jadida) Maarif Extension, Casablanca. (طريق الجديدة)

Tél: 05 22 25 39 61 • Fax: 05 22 25 39 61 • Urgences : 0668 181 182 • E-mail : labosqalli@gmail.com

Casablanca - Maroc 24000

Dr. BENMILOUD Loubna, Médecin biologiste.
Faculté de médecine et de pharmacie de Casablanca
Diplôme universitaire de qualité en sciences de la santé
Diplôme d'hygiène hospitalière et prévention des infections nosocomiales

Prélèvements à domicile
sur rendez-vous

2106170031 – Mme EL MDAGHRI Najat

VITESSE DE SEDIMENTATION (Méthode de Westergren)

26-09-2020

VS 1ère heure 54 mm
VS 2ème heure 79 mm

50
75

Valeurs usuelles 1ère heure : Homme : âge/2 , Femme : (âge+10)/2

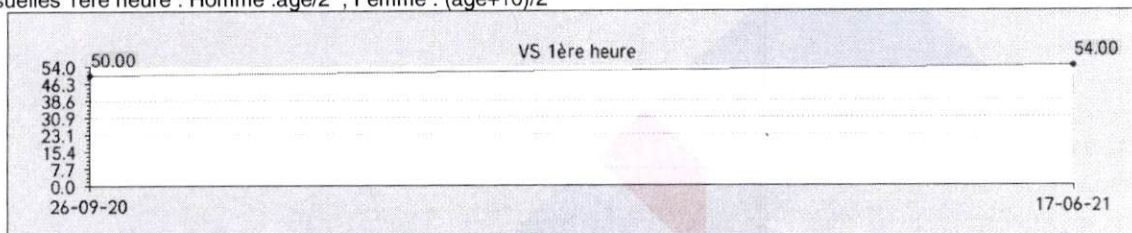

ASPECT DE SERUM

Aspect du sérum : Chyleux

BIOCHIMIE SANGUINE

30-12-2020

Glycémie à jeun

(GLUCOSE GOD – PAP– KONE LAB 30 – BIOLABO)

Résultat techniquement contrôlé sur le même prélèvement.

1.19 g/L (0.70–1.10)
6.60 mmom/L (3.89–6.11)

1.06
5.88

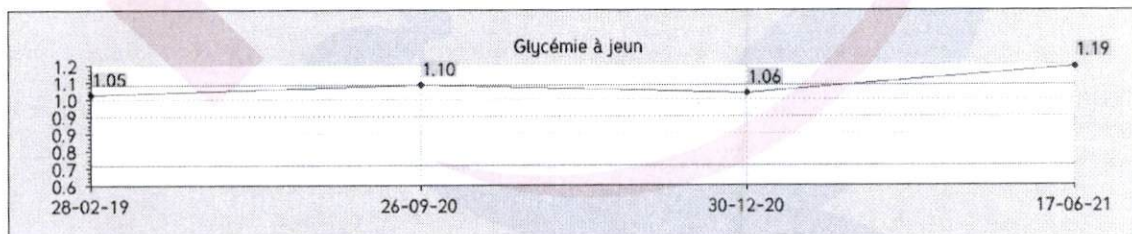

Critères de diagnostic du diabète sucré (ADA 1997/OMS 1999)

Symptômes cliniques de diabète (polyurie, polydypsie, perte de poids inexpliquée) associés à :

- Glycémie > 2 g/L à tout moment de la journée ou,
- Glycémie à jeun > 1.26 g/L soit 7.00 mmol/L sur les deux dosages consécutifs ou,

Temps	Valeur de référence	Impaired Fasting	Intolérance au glucose	Diabète sucré
A jeun	<1.10 g/L < 6.1 mmol/L	>1.10 g/L > 6.1 mmol/L	>1.10<1.26 g/L >6.1<7 mmol/L	>1.26 g/L > 7 mmol/L

- Glycémie > 2 g/L soit 11.1 mmol/L à la deuxième heure d'une HGPO (75 g glucose)

26-09-2020

Validé par : **Dr. BENMILOUD Loubna**

LABORATOIRE SQALLI d'ANALYSES MÉDICALES
240, Bd Brahim Roudani (ex Route d'El Jadida) Maarif Extension, Casablanca.
Tél: 05 22 25 78 25 / 0522 25 39 61 • Fax: 0522 98 84 94 • Urgences : 0668 181 182 • E-mail : labosqalli@gmail.com

240, Bd Brahim Roudani (ex Route d'El Jadida) Maarif Extension, Casablanca. (طريق الجديدة) شارع إبراهيم الروداني

Tél : 0522 25 78 25 / 0522 25 39 61 • Fax : 0522 98 84 94 • Urgences : 0668 181 182 • E-mail : labosqalli@gmail.com

IF : 18801592 • TP : 35805014 • ICE : 001728083000020 • CNSS : 4981008 • CODE INPE : 093000214

Dr. BENMILOUD Loubna. Médecin biologiste.
Faculté de médecine et de pharmacie de Casablanca
Diplôme universitaire de qualité en sciences de la santé
Diplôme d'hygiène hospitalière et prévention des infections nosocomiales

Prélèvements à domicile
sur rendez-vous

2106170031 – Mme EL MDAGHRI Najat

Calcium corrigé

(Calcul avec protéines totales)

5.27

mEq/L

(4.40–5.20)

4.40

105.40

mg/L

(88.00–104.00)

88.00

Phosphore

(Dosage Colorimétrique – Konelab 30 – Thermo fisher)

31

mg/L

(25–49)

1.0

mmol/L

(0.8–1.6)

26-09-2020

Protéines totales

(Dosage colorimétrique – Konelab – Thermo fisher)

77.00

g/L

(66.00–83.00)

85.00

198

mmol/L

(170–214)

219

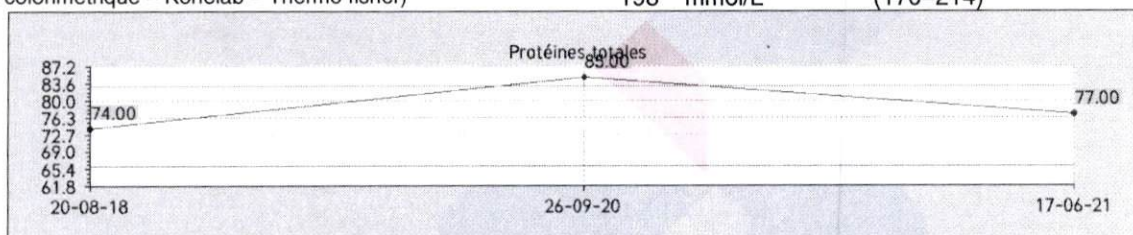

Urée

(Dosage UV enzymatique – Konelab 30 – Thermo fisher)

0.38

g/L

(0.20–0.50)

0.50

6.33

mmol/L

(3.33–8.33)

8.33

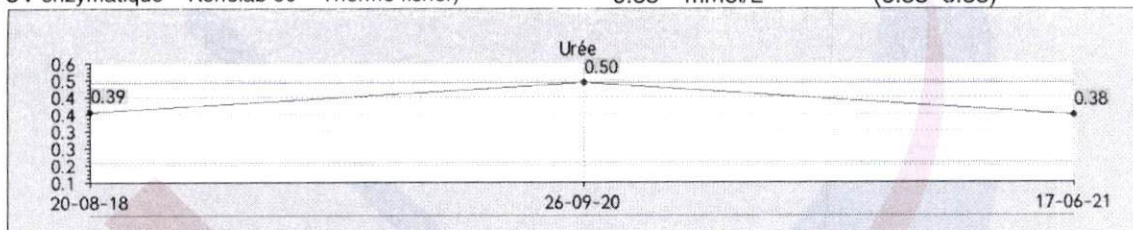

Créatinine

(Créatine Enzymatique – Respons 920 Diasys)

8.4

mg/L

(6.0–11.0)

8.4

74.3

μmol/L

(53.1–97.3)

74.3

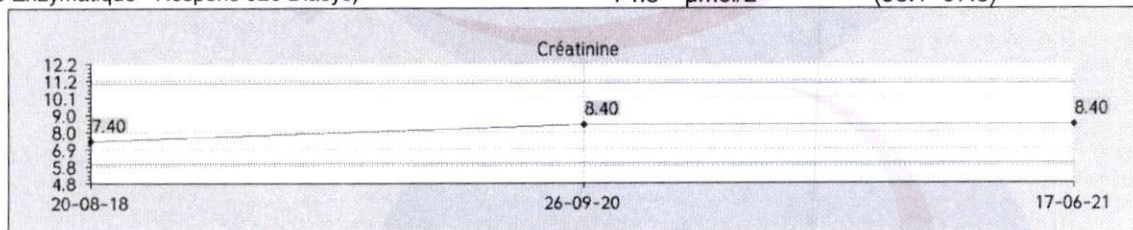

Validé par : **Dr. BENMILOUD Loubna**

Loubna



Dr. BENMILOUD Loubna. Médecin biologiste.

Faculté de médecine et de pharmacie de Casablanca

Diplôme universitaire de qualité en sciences de la santé

Diplôme d'hygiène hospitalière et prévention des infections nosocomiales

Prélèvements à domicile
sur rendez-vous

2106170031 – Mme EL MDAGHRI Najat

26-09-2020

Acide Urrique -

(AOX – Konelab 30 – Thermo fisher)

55 mg/L (20-60)

327 μ mol/L (119-357)

41

244

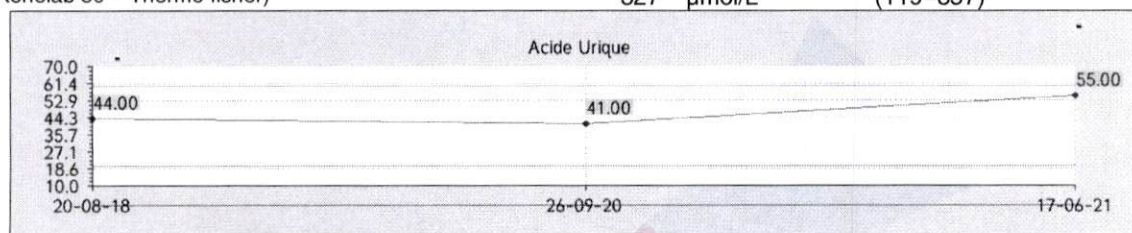

20-02-2021

Cholestérol total

(Dosage Colorimétrique enzymatique – KONELAB 30 – Thermo fisher)

2.52 g/l (<2.00)

6.49 mmol/L (<5.15)

3.12

8.04

Résultat techniquement contrôlé sur le même prélèvement.

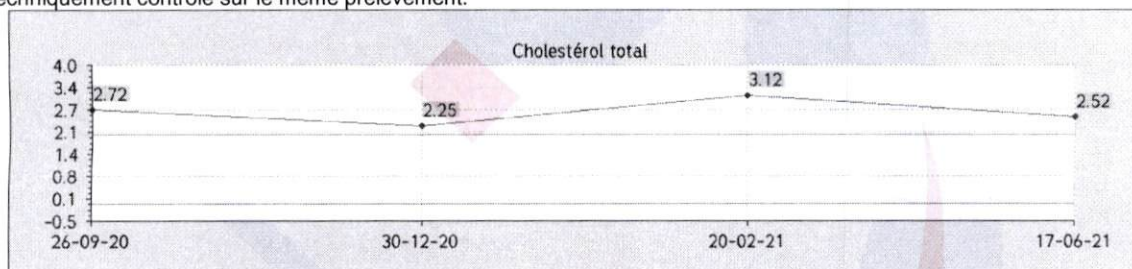

20-02-2021

Triglycérides

(Méthode enzymatique photométrique – Konelab 30 – Thermo Fisher)

2.77 g/L (<1.50)

3.16 mmol/L (<1.71)

2.01

2.29

Résultat techniquement contrôlé sur le même prélèvement.

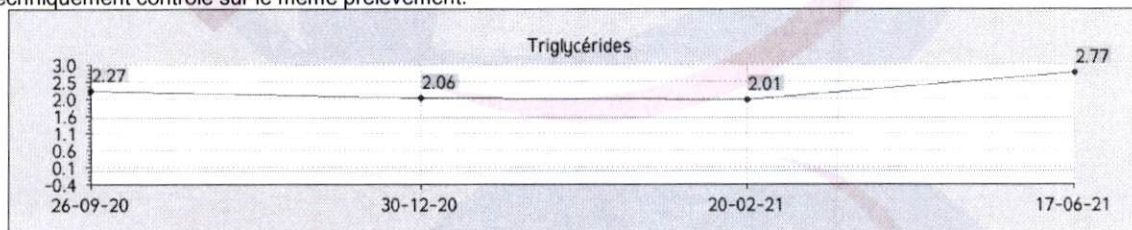

Validé par : Dr. BENMILOUD Loubna

240
Tél: 05 22 25 78 25 / 0522 25 39 61
Casablanca - Maroc
Fax: 05 22 25 78 25 / 0522 25 39 61
E-mail: labosqalli@gmail.com

Dr. BENMILOUD Loubna. Médecin biologiste.
Faculté de médecine et de pharmacie de Casablanca
Diplôme universitaire de qualité en sciences de la santé
Diplôme d'hygiène hospitalière et prévention des infections nosocomiales

Prélèvements à domicile
sur rendez-vous

2106170031 – Mme EL MDAGHRI Najat

20-02-2021

HDL-Cholestérol

(Dosage enzymatique – KONELAB – Thermo fisher)

0.50 g/L (0.40–0.80)
1.29 mmol/L (1.03–2.07)

0.41
1.06

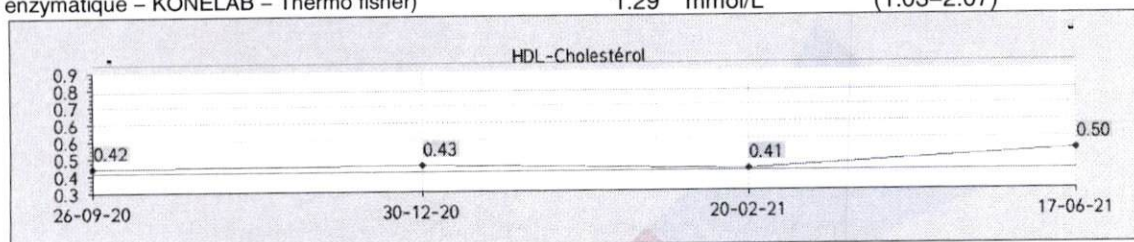

20-02-2021

LDL-Cholestérol

(Méthode directe sélective– KONELAB 30 – Thermo fisher)

1.57 g/L
4.05 mmol/L

2.10
5.41

Valeurs cibles du LDL-Cholestérol selon les recommandations AFFSAPS de mars 2005 :

- 0 Facteur de risque : LDL < 2,20 g/L (5,70 mmol/L)
- 1 Facteur de risque : LDL < 1,90 g/L (4,90 mmol/L)
- 2 Facteurs de risque : LDL < 1,60 g/L (4,14 mmol/L)
- Plus de 2 facteurs de risque : LDL < 1,30 g/L (3,36 mmol/L)
- Antécédent de maladie cardiovasculaire avérée : LDL < 1,00 g/L (2,58 mmol/L)

Facteurs de risque : Diabète, Tabac, HTA, Obésité, Age>60 ans, HDL < 0,40 g/L, Sédentarité, ATCD de maladie cardiovasculaire familiale.

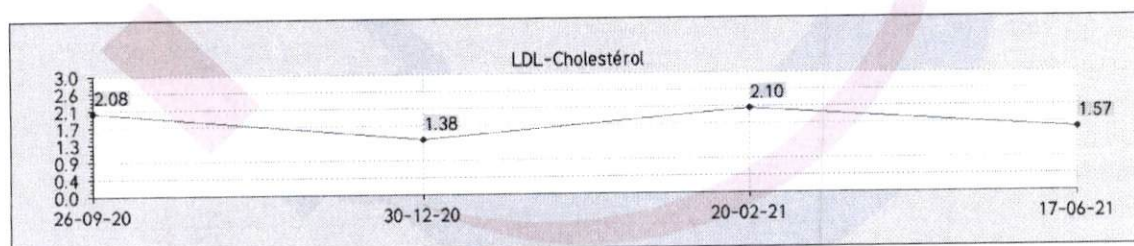

20-02-2021

Transaminases GPT (ALAT)

(ALT IFCC – Konelab30 – Thermo fisher)

Résultat techniquement contrôlé sur le même prélèvement.

41 UI/L

(0–35)

47

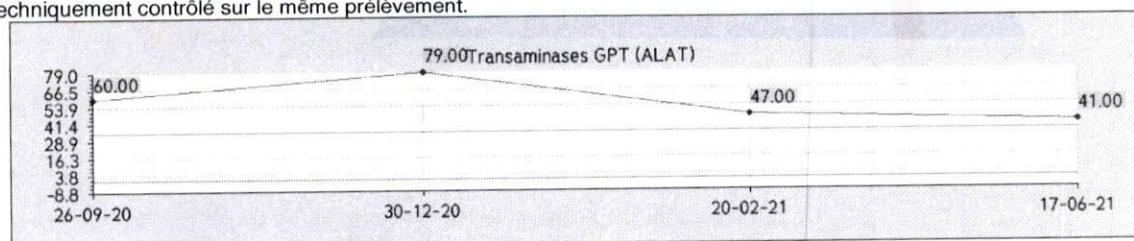

Validé par : **Dr. BENMILOUD Loubna**

240
Casablanca
Loubna

Dr. BENMILOUD Loubna. Médecin biologiste.
Faculté de médecine et de pharmacie de Casablanca
Diplôme universitaire de qualité en sciences de la santé
Diplôme d'hygiène hospitalière et prévention des infections nosocomiales

Prélèvements à domicile
sur rendez-vous

2106170031 – Mme EL MDAGHRI Najat

20-02-2021

Transaminases GOT (ASAT)
(AST IFCC– Konelab 30 – Thermo fisher)

23 UI/L (0–40)

28

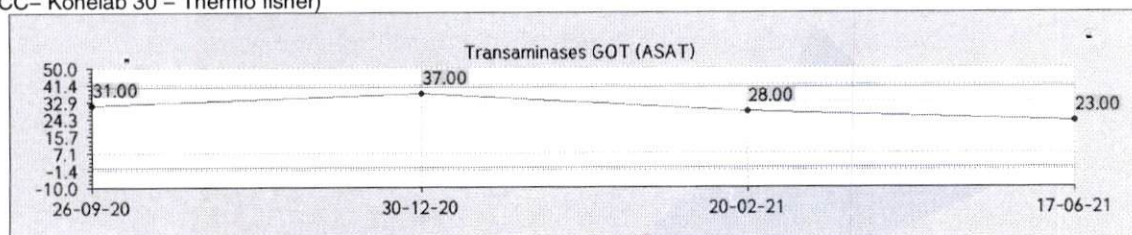

30-12-2020

Phosphatase alcaline (PAL)
(IFCC modifié– Konelab 30 –Thermo fisher)

99 UI/L (40–110)

93

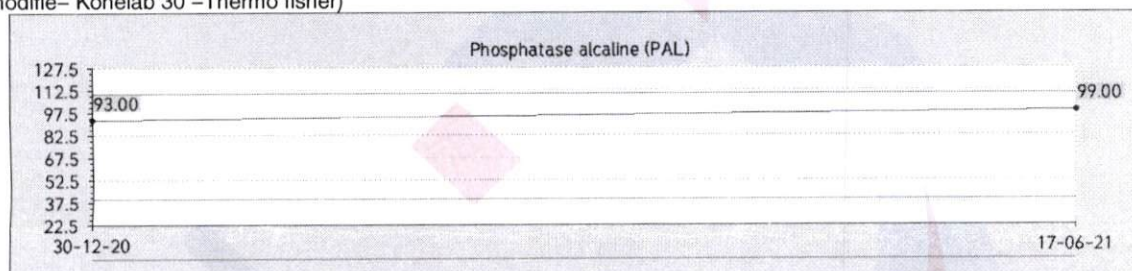

26-09-2020

Ferritine
(Chimiluminescence – Cobas e 411 – Roche)

136.72 ng/mL (20.00–200.00)

276.40

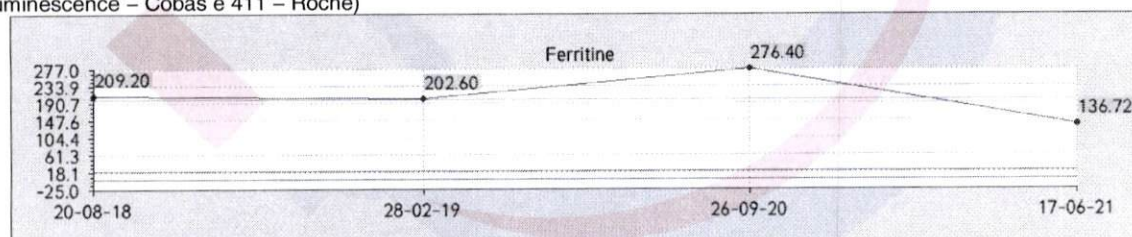

26-09-2020

25OH–Vitamine D total (D2+D3)
(Chimiluminescence – COBAS E411– Roche)

43.80 ng/ml (30.00–100.00)
110 nmol/L (75–250)

27.90
70

Interprétation

- Valeurs souhaitables : 30 – 100 ng/ml (75–250nmol/L)
- Insuffisance..... : 10 – 29 ng/ml (25–75 nmol/L)
- Carence..... : < à 10 ng/ml (<25 nmol/L)
- Toxicité..... : > à 100 ng/ml (>250nmol/L)

Validé par : **Dr. BENMILOUD Loubna**

240
Tél: 05 22 31 11 11
Casablanca

Dr. BENMILOUD Loubna. Médecin biologiste.

Faculté de médecine et de pharmacie de Casablanca

Diplôme universitaire de qualité en sciences de la santé

Diplôme d'hygiène hospitalière et prévention des infections nosocomiales

Prélèvements à domicile
sur rendez-vous

2106170031 – Mme EL MDAGHRI Najat

BILAN ENDOCRINIEN

TSH Ultra-sensible

(ECLIA-Cobas411-Roche) limite de
détection: 0.005 μ UI/ml

1.470 μ UI/mL

26-09-2020

1.180

Interprétation:

Euthyroïdies : 0.27 à 4.2 μ UI/mL

Hyperthyroïdie : TSH < 0.1 μ UI/mL

Hypothyroïdie : TSH > 5.0 μ UI/mL

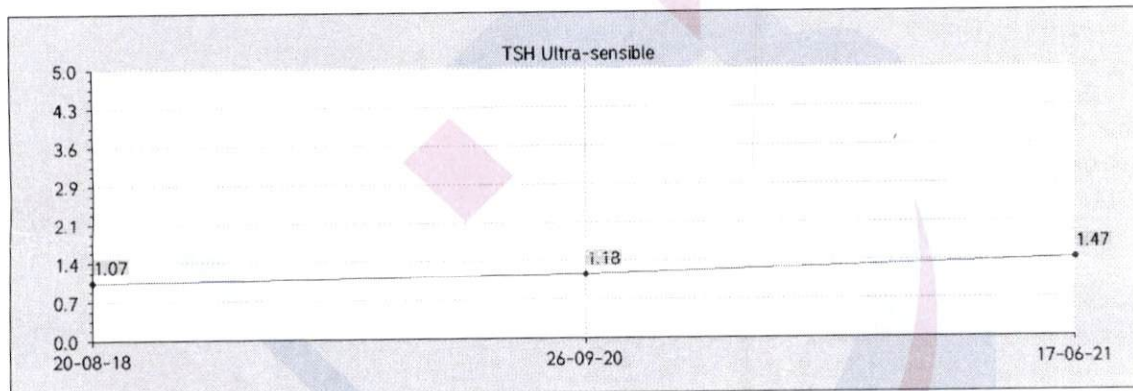

Nouveau -né: TSH augmente à la 30 minute de vie (80 mUI/L) puis retour à la normale vers 2 – 5 jours. D'où le dosage à partir de J5.

Thyroxine libre (T4L)

(TECHNIQUE: ELFA)

14.23 pmol/L

(10.00–22.00)

Validé par : Dr. BENMILOUD Loubna

240, F. J. 19 61
Tél: 05 22 25 78 25 / 05 22 25 39 61
Casablanca - P. 19 61