

## RECOMMANDATIONS IMPORTANTES A LIRE POUR ACTIVER LES REMBOURSEMENTS ET EVITER LES REJETS

### Conditions générales :

- Le cadre réservé à l'adhérent doit être dûment renseigné.
- Le cadre réservé au médecin doit être renseigné par le praticien lui-même notamment la nature de la maladie.
- La validité de la feuille de soins est limitée à 3 mois à compter de la première consultation.
- L'entente préalable est exigée pour toute hospitalisation médicale, chirurgicale, soins dentaires spéciaux, extractions multiples, parodontologie orthodontie, prothèses dentaires, prothèses auditives ou orthopédiques ainsi que pour tous les actes effectués en série.
- En cas d'accident, une déclaration précisant les causes et circonstances de l'accident est à joindre à la feuille de soins.

### Pharmacie :

- Les vignettes des médicaments doivent être obligatoirement jointes aux ordonnances.
- Pour les médicaments sans vignettes une facture de la pharmacie doit être jointe.

### Radiologie et Biologie :

- La facture ainsi qu'une copie des résultats des analyses ou du compte rendu (sous pli confidentiel) doivent être jointes à l'ordonnance médicale pour toute demande de remboursement.
- Un pli confidentiel du médecin prescripteur des analyses ou radiologie peut être demandé par le médecin conseil de la mutuelle.

### Optique :

- L'ordonnance du médecin prescripteur et la facture de l'opticien (contenant le détail de la feuille de soins).

### Rééducation :

- L'entente préalable renseignée par le médecin prescripteur est exigée avant le début des séances de rééducations.
- Pour le remboursement, la facture et le calendrier des séances effectuées sont à joindre à la feuille de soins.

### Dentaire :

- En cas de prothèses ou de traitement canaux, l'accord préalable renseigné sur la feuille de soins est obligatoire avant le début de traitement.
- La facture doit être jointe à la feuille de soins pour toute demande de remboursement.
- La radio après soins est obligatoire en cas de prothèses ou de traitement canaux.

### Maladie et Affection Longue Durée ALD et ALC :

- La déclaration de maladie chronique doit être renseignée par le médecin prescripteur et renouvelée tous les 6 mois.

### Adresses Mails utiles :

- Reclamation : [contact@mupras.com](mailto:contact@mupras.com)
- Prise en charge : [pec@mupras.com](mailto:pec@mupras.com)
- Adhésion et changement de statut : [adhesion@mupras.com](mailto:adhesion@mupras.com)

MUPRAS garantit le respect de la loi n° 09-08 relative à la protection des personnes physiques à l'égard du traitement des données à caractère personnel.



**MUPRAS**  
Mutuelle de Prévoyance  
& d'Actions Sociales  
de Royal Air Maroc

## Déclaration de Maladie

N° W21-650174

83228

☒ Maladie

☐ Dentaire

☐ Optique

☐ Autres

Cadre réservé à l'adhérent (e)

Matricule : 12547 Société : Royal Air Maroc

☒ Actif ☐ Pensionné(e) ☐ Autre

Nom & Prénom : EL FOULANI Kabil

Date de naissance : 09/02/1985

Adresse : RES LES CHAMPS 04 Appt B12 ENNASSIM

CASABLANCA

Tél : 06 61 16 63 37 Total des frais exposés : Dhs

Cadre réservé au Médecin

Cachet du médecin

Date de consultation : 07/09/2021

Nom et prénom du malade : ENNASSER MERYEM

Lien de parenté : ☐ Lui-même ☒ Conjoint ☐ Enfant

Nature de la maladie : Jeune

En cas d'accident préciser les causes et circonstances

Sous le sceau de confidentialité, le caractère confidentiel communiqué les renseignements contenus à l'attention du médecin conseil de la mutuelle.

J'atteste sur l'honneur l'exactitude des renseignements portés sur la présente déclaration. Je déclare avoir pris connaissance de la clause relative à la protection des données personnelles.

Fait à : CASABLANCA Le : 07/09/2021

Signature de l'adhérent(e) :

VOILET ADHERENT

Autorisation CNUP N° : A-A-215/2019

## VOILET ADHERENT

**Dr. Layachi - Tahiri Faouzia**

*Gynécologie - Obstétrique*

73, Abdellah Ibnou Nafii - Maârif

Tél.: 05 22 25 56 94 / 05 22 98 66 11

Gsm: 06 28 56 92 59

Casablanca

Casablanca, Le : 07/09/2021

**Mme Ennasser Meryem**

GAVISCON

1 comprimé, 3 fois par jour après repas

51,60 TARDYFERON B9

1 comprimé le matin (pendant 1 mois)

6 118001 100620  
**TARDYFERON B9**  
30 comprimés pelliculés  
Fer 50 mg / Acide folique 0,350 mg  
Distribué par Cooper Pharma  
41, rue Mohamed Diouri - Casablanca  
Amina DAOUDI - Pharmacien Responsable  
PPV : 51.60 DH

322084

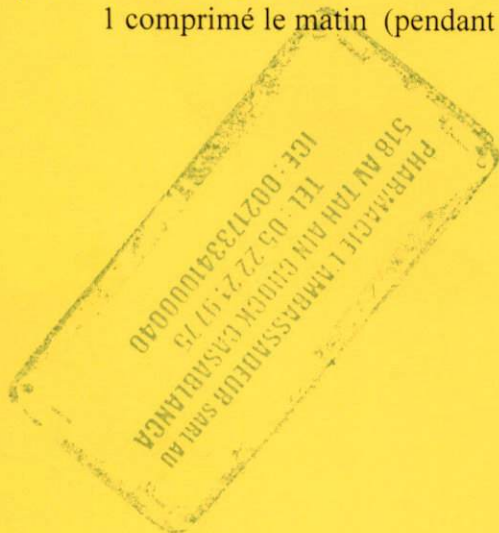



**Dr. Layachi - Tahiri Faouzia**

*Gynécologie - Obstétrique*

73, Abdellah Ibnou Nafii - Maârif

Tél.: 05 22 25 56 94 / 05 22 98 66 11

Gsm: 06 28 56 92 59

Casablanca

Casablanca, Le : 07 SEP 2021

## RECU

Je soussignée certifie avoir reçu la somme  
de six cents (600dh) dirhams de  
Mme ENNASSER MERYEM pour  
Une consultation spécialisée (300 dh)  
+ une échographie pelvienne (300 dh).



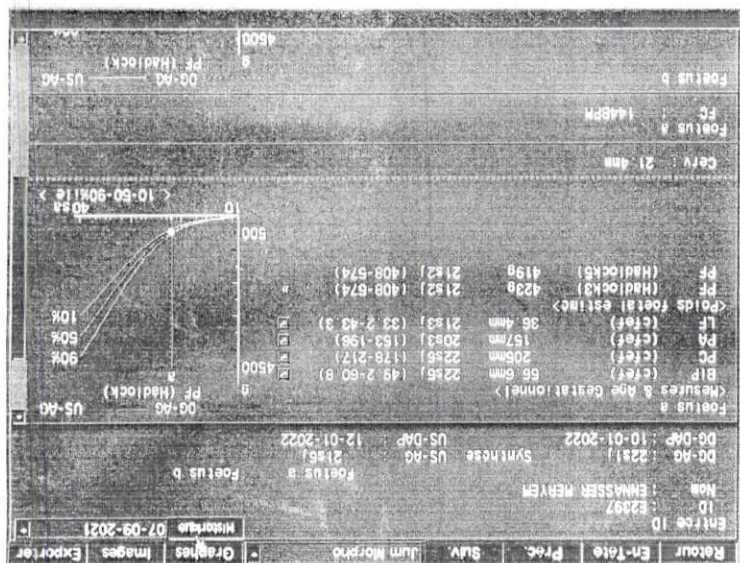
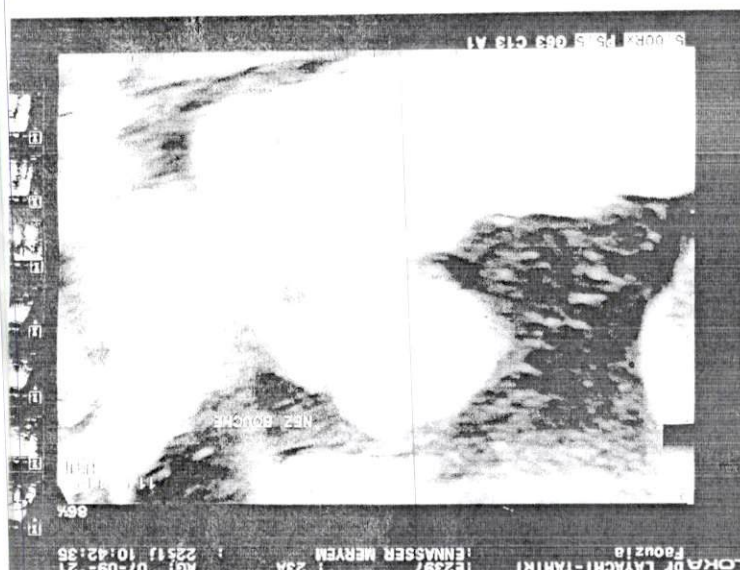
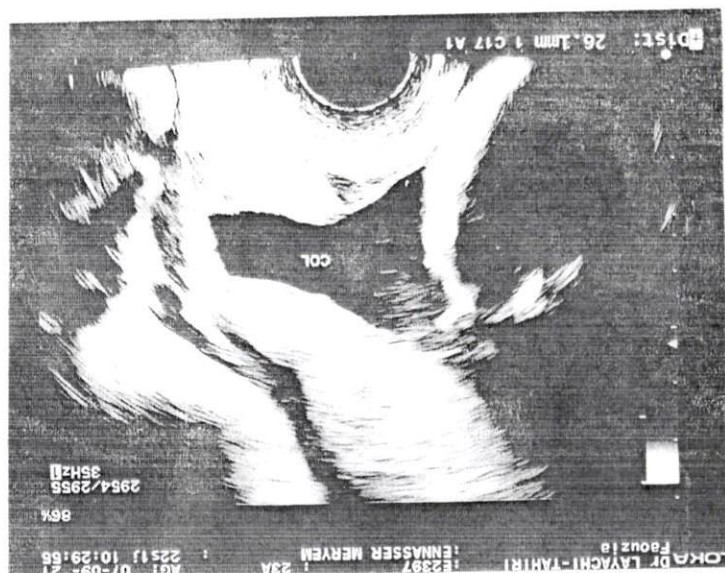
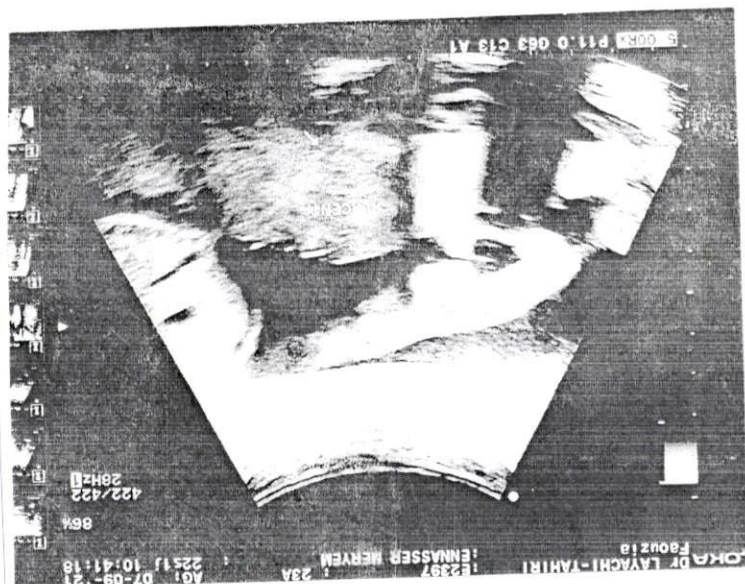



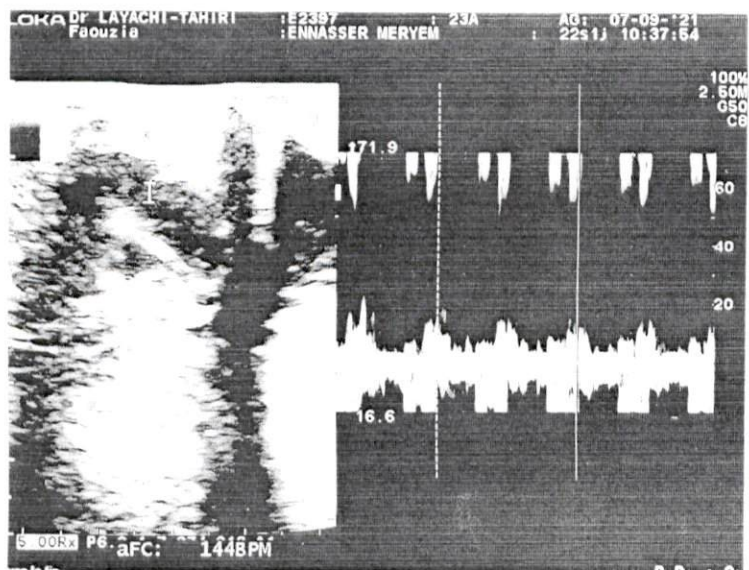

DR. LAYACHI TAHIRI FAOUZIA  
Gynécologie – Obstétrique  
73 , Abdellah Ibnou Nafii Maarif

Nom : ENNASSER MERYEM

Date : 07/09/2021

Née le : 16/08/1998

DR : 05/04/2021

Indication : Bilan morphologique du 2<sup>e</sup> trimestre

**Présentation , Vitalité :**

Fœtus en position , tête à gauche de mobilité normale  
Présentant une activité cardiaque régulière.

**Biometrie :**

BIP : 56.6 mm  
Périmètre céphalique : 205 mm  
Périmètre abdominal : 157 mm  
Fémur : 36.4 mm  
FHR : 144 bpm

**Morphologie :**

Pôle céphalique : Crâne de contours réguliers, structures céphaliques en place (thalamus, corps calleux, hémisphères, ventricules latéraux, cervelet = 21.4 mm, fosse postérieure)

la face vue

Cœur : quatre cavités équilibrées, gros vaisseaux bien posés, appareils valvulaires  
En place.. Aorte transversale, canal artériel)

Appareil digestif : Pas d'élément indirect en faveur d'une hernie diaphragmatique,  
paroi abdominale antérieure normale, estomac : vu, foie, vésicule

biliaire : vus

anses digestives d'aspect habituel.

Appareil urinaire : deux reins normaux en volume et d'échostructure parenchymateuse  
Normale.

Vessie vue, non dilatée, Uretères non dilatés.

Squelette : Rachis suivi d'aspect régulier, quatre membres mobiles suivis sur leurs  
Différents segments, 2 mains, 2 pieds bien posés.  
Aspect normal des os longs.

Phénotype :

Annexes :

La quantité de liquide normale

Le cordon comporte 3 vaisseaux.

Le placenta est postérieur , normalement inséré.

**Conclusion :**

**Grossesse de 21 SA 6 J ( 50<sup>e</sup> ème percentile ).**

Biométrie en rapport avec le terme théorique

Placenta normalement inséré

Poids = 419 g