

RECOMMANDATIONS IMPORTANTES A LIRE POUR TIVER LES REMBOURSEMENTS ET EVITER LES REJETS

ditions générales :

Le cadre réservé à l'adhérent doit être dûment renseigné.

Le cadre réservé au médecin doit être renseigné par le praticien lui-même notamment la nature de la maladie.

La validité de la feuille de soins est limitée à 3 mois à compter de la première consultation.

L'entente préalable est exigée pour toute hospitalisation médicale, chirurgicale, soins dentaires spéciaux, extractions multiples, parodontie orthodontie, prothèses dentaires, prothèses auditives ou orthopédiques ainsi que pour tous les actes effectués en série.

En cas d'accident, une déclaration précisant les causes et circonstances de l'accident est à joindre à la feuille de soins.

rmacie :

Les vignettes des médicaments doivent être obligatoirement jointes aux ordonnances.

Pour les médicaments sans vignettes une facture de la pharmacie doit être jointe.

diologie et Biologie :

La facture ainsi qu'une copie des résultats des analyses ou du compte rendu (sous pli confidentiel) doivent être jointes à l'ordonnance médicale pour toute demande de remboursement.

Un pli confidentiel du médecin prescripteur des analyses ou radios peut être demandé par le médecin conseil de la mutuelle.

ptique :

L'ordonnance du médecin prescripteur et la facture de l'opticien sont à joindre à la feuille de soins.

éducation :

L'entente préalable renseignée par le médecin prescripteur est exigée avant le début des séances de rééducations.

Pour le remboursement, la facture et le calendrier des séances effectuées sont à joindre à la feuille de soins.

entaire :

En cas de prothèses ou de traitement canalaires, l'accord préalable renseigné sur la feuille de soins est obligatoire avant le début de traitement.

La facture doit être jointe à la feuille de soins pour toute demande de remboursement.

La radio-après soins est obligatoire en cas de prothèses ou de traitement canalaires.

Maladie et Affection Longue Durée ALD et ALC :

La déclaration de maladie chronique doit être renseignée par le médecin prescripteur et renouvelée tous les 6 mois.

Adresses Mails utiles

Réclamation : contact@mupras.com
Prise en charge : pec@mupras.com
Adhésion et changement de statut : adhesion@mupras.com

La MUPRAS garantit le respect de la loi n° 09-08 relative à la protection des personnes physiques à l'égard du traitement des données à caractère personnel.

MUPRAS : Centre Allal Ben Abdellah - 6ème Etage Angle Rue Mohamed Fakir et Rue Allal Ben Abdellah - Quartier de l'Horloge
Casablanca 20000 - Tél. : 05 22 20 45 45 (LG) - Fax : 05 22 22 78 18 - www.mupras.com



MUPRAS
Mutuelle de Prévoyance
& d'Actions Sociales
de Royal Air Maroc

Déclaration de Maladie

N° P19- 054587

8.3690

☐ Maladie

☐ Dentaire

☐ Optique

☒ Autres

Cadre réservé à l'adhérent (e)

Matricule : 0763 Société : R.A.-M

☐ Actif ☐ Pensionné(e) ☐ Autre : retraité

Nom & Prénom : EL GANOUNI EL HASSAN

Date de naissance : 08/12/43

Adresse : 13 Rue Vameaux 0455 ASA

Tél. 066794468 Total des frais engagés : Dhs

Cadre réservé au Médecin

Cachet du médecin :



Date de consultation : 18/08/22

Nom et prénom du malade : EL GANOUNI EL HASSAN Age :

Lien de parenté : ☐ Lui-même ☐ Conjoint ☐ Enfant

Nature de la maladie : Souffrance chronique

En cas d'accident préciser les causes et circonstances :

Dans le cas où la maladie aurait un caractère confidentiel, communiquer les renseignements sous pli confidentiel à l'attention du médecin conseil de la Mutuelle.

J'atteste sur l'honneur l'exactitude des renseignements portés sur la présente déclaration. Je déclare avoir pris connaissance de la clause relative à la protection des données personnelles.

Fait à : Le : / /

Signature de l'adhérent(e) :

RELEVÉ DES FRAIS ET HONORAIRES

Dates des Actes	Natures des Actes	Nombre et Coefficient	Montant détaillé des Honoraires	Cachet et signature du Médecin attestant le Paiement des Actes
18/08/2021	Echographie	1	392,90	 Dr. Ahmed Bennis Spécialiste des maladies cardiovasculaires Rue KADI IASS - MAARIF Casablanca - 2522 25 36 00

EXECUTION DES ORDONNANCES

Cachet du Pharmacien ou du Fournisseur	Date	Montant de la Facture
--	------	-----------------------

Pharmacie EL HAMDOLILAH DR. ZAIDI HANIDA 1st Anassari N°123 Bouazza - Casablanca Tél : 05 22 29 09 49	18/08/2021	392,90 Tél : 05 06 22 29 09 49 Casablanca
---	------------	---

ANALYSES - RADIOGRAPHIES

Cachet et signature du Laboratoire et du Radiologue	Date	Désignation des Coefficients	Montant des Honoraires
---	------	------------------------------	------------------------

AUXILIAIRES MEDICAUX

Cachet et signature du Praticien	Date des Soins	Nombre				Montant détaillé des Honoraires
		A M	P C	I M	I V	

RELEVÉ DES FRAIS ET HONORAIRES

Le praticien est prié de préciser la dent traitée, l'acte pratiqué en indiquant la nature des soins.

Important :

Veillez joindre les radiographies en cas de prothèses ou de traitement canaux, ainsi que le bilan

SOINS DENTAIRES

Dents Traitées	Nature des Soins	Coefficient
----------------	------------------	-------------

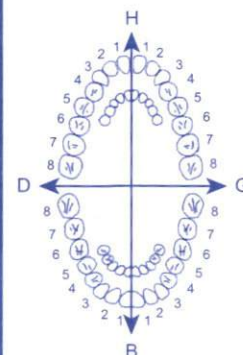

COEFFICIENT DES TRAVAUX

MONTANTS DES SOINS

DEBUT D'EXECUTION

FIN D'EXECUTION

O.D.F PROTHESES DENTAIRES

DETERMINATION DU COEFFICIENT MASTICATOIRE

H	
25533412	21433552
00000000	00000000
D	G
00000000	00000000
35533411	11433553
B	

(Création, remont, adjonction)

Fonctionnel, Thérapeutique, nécessaire à la profession

COEFFICIENT DES TRAVAUX

MONTANTS DES SOINS

DATE DU DEVIS

DATE DE L'EXECUTION

VISA ET CACHET DU PRATICIEN ATTESTANT LE DEVIS

VISA ET CACHET DU PRATICIEN ATTESTANT L'EXECUTION



Professeur Ahmed BENNIS

Professeur de Cardiologie

Ancien Chef de Service de Cardiologie du CHU Ibn Rochd de Casablanca

Ancien Président de la Société Marocaine de Cardiologie

Fellow of The European Society of Cardiology

Fellow of The American College of Cardiology

Casablanca le :

CASA , Le 18/08/2021

M. MOHAMED EL HASSAN CHERIF IDRISSE EL GANOUNI

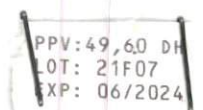
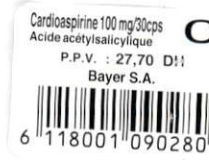
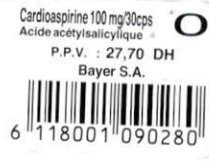

97,70

1) **CARDIOASPIRINE** Comprime Gastro-Résistant à 100 mg Bte 30 Comprime

Prendre 1 comprimé à midi, au cours du repas, pendant 6 mois

82,60

2) **INEXIUM 20MG BT/14 CP**

Prendre 1 comprimé le matin, avant le repas, pendant 1 mois

49,60

3) **D-CURE FORTE**

1 ampoule 100.000 UI dans un verre de lait chaque 15 jours pendant deux mois

95,00

4) **EXTRAMAG**

1 le matin, au cours du repas, pendant 1 mois

Professeur Ahmed BENNIS
spécialiste des maladies cardiovasculaires
98, Rue KADI IASS - MAËRIF
CASABLANCA 25 26

SYNTHEMEDIC
22 rue zoubair benou al ouam roches
noires casablanca

INEXIUM
20 mg Cpr GR
Boîte 14
64075DMP 21NRQ P.P.V. : 82,10 DH
6 118001 020591

Cardioaspirine 100 mg/30cps
Acide acétylsalicylique
P.P.V. : 27,70
Bayer S.A.
line 100 mg/30cps
salicylique
V. : 27,70 DH
Bayer S.A.
6 118001 090280

Cardioaspirine 100 mg/30cps
Acide acétylsalicylique
P.P.V. : 27,70 DH
Bayer S.A.
6 118001 090280

Pr. BENNIS AHMED

Cardiologie

98 ANGLE RUE KADI LASS ET BRUE

ABOU

SALT ANDALOUSSI

CASA

Tel.: 0522253600

Mobile: 0661321866

Fax: 0522253601

Email: bennis_cardio@yahoo.fr

00 0 00124 8

CASA, le 18/08/2021

Echographie cardiaque

Echographie faite le 18/08/2021 - Opérateur :
CHERIF IDRISSE EL GANOUNI MOHAMED EL HASSAN

Taille : Poids :

Destinataire :

Indications : Oppression thoracique

Résultats

Fc	Ao	OG	Dtd	Dts	Inc	EpS	EpP	FRD	FEtm	IMM	PAPs	Pod
81 Nb/mn	34 mm	35 mm	41 mm	28 mm		9 mm	11 mm	31 %	60 %			

Rythme : sinusal

Aorte : aorte initiale non dilatée

Valve aortique : sigmoïdes aortiques normales , surface de la valve aortique : 2 cm²

Ventricule gauche : fonction systolique globalement normale

Valve mitrale : normale , surface de la valve mitrale : 4 cm²

Oreillette gauche : non dilatée

Coeur droit : non dilaté

Péricarde : libre

Commentaire : VG non dilaté avec cinétique VG conservée..

FEVG 60%. en 2D Biplan.

Strain VG global conservé.

SGLP AV: -18,6%.

Pression de remplissage VG non élevée.

Contractilité globale conservée.

Pas de valvulopathie significative.

Pas de fuite ni sténose aortique.

PAPS et volémie normale.

Pressions pulmonaire et volémie non élevé.

Bon flux dans les artères sous clavières , carotidiens et vertébrales sans surcharge.

Conclusion :

FEVG 60%. Pression de remplissage VG non élevé.

Appareil : Mise en service le

Pr. BENNIS AHMED

Professeur Ahmed BENNIS
Spécialiste des maladies cardiovasculaires
92, Rue KADI IASS - MAARIF
CASABLANCA
29300

EL GANOUNI MOHAMED EL HASS

FC 81 /min

Né(e) le 08.12.1943
 Age 77 ans
 Sexe Masculin
 Taille cm
 Poids kg
 Origine
 PA 123/66 mmHg
 Remarque

Intervalles
 RR 745 ms
 P 104 ms
 PR 234 ms
 QRS 86 ms
 QT 378 ms
 QTc 440 ms
 (Bazett)

Axes
 P 48 °
 QRS 48 °
 T 26 °
 P (II) 0.16 mV
 S (V1) - mV
 R (V5) 1.09 mV
 Sokol. 1.09 mV

Interprétation: RYTHME SINUSAL, BLOC A-V DU PREMIER DEGRE,
 POSITION HYPERGAUCHE, ZONE DE TRANSITION R-S DEPLACÉ VERS
 LA DROITE, HEMI-BLOC GAUCHE ANTERIEUR, HYPERTROPHIE
 VENTRICULAIRE GAUCHE POSSIBLE, ANOMALIE DE ST NON
 SPECIFIQUE

RI6.02 Rapport non confirmé

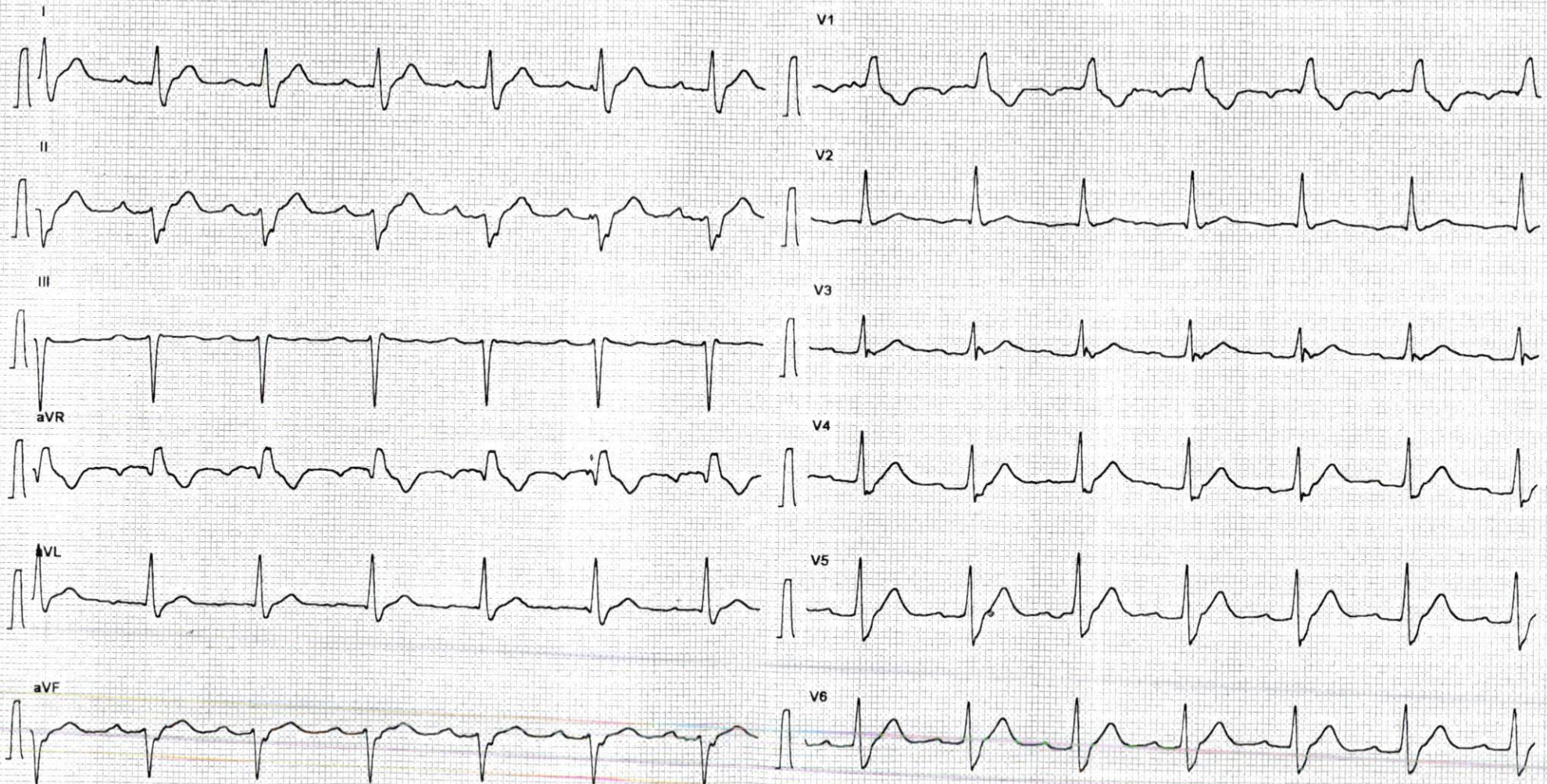

10 mm/mV 25 mm/s

10 mm/mV 25 mm/s

CABINET DE CARDIOLOGIE ET D'EXPLORATIONS CARDIO-VASCULAIRES

Professeur Ahmed BENNIS
Professeur de Cardiologie
Ancien Chef de Service de Cardiologie du CHU
Ibn Rochd de Casablanca
Ancien Président de la Société Marocaine de Cardiologie
Fellow of The European Society of Cardiology
Fellow of The American College of Cardiology



98 Angles Rue Kadi Iass et Rue Abou Salt
(Près de la commune urbaine du Maârif) Casablanca
Tél: 0522253600 - Fax: 0522253601 - Mobile: 0661321866
INPE: 091026591 - Mail: ahmedbennis7@gmail.com

Facture :

- Date : 18-08-2021

- Nom : EL GANOUNI

- Prénom : Mohamed EL MOSSA

- Consultation + ECG : 3000

- Echographie Cardiaque : 10000

- Echographie Vasculaire :

- Holter Tensionnel :

- Holter Rythmique :

- Autres :

Total :

13900

Professeur Ahmed BENNIS
liste des maladies cardiovasculaires
98, Rue KADI IASS - MAARIF
CASABLANCA
Tél: 0522 253600

Professeur Ahmed BENNIS
liste des maladies cardiovasculaires
98, Rue KADI IASS - MAARIF
CASABLANCA
Tél: 0522 253600

Professeur Ahmed BENNIS
liste des maladies cardiovasculaires
98, Rue KADI IASS - MAARIF
CASABLANCA
Tél: 0522 253600