

RECOMMANDATIONS IMPORTANTES A LIRE POUR
TIVER LES REMBOURSEMENTS ET EVITER LES REJETS

Informations générales :
Le cadre réservé à l'adhérent doit être dûment renseigné.
Le cadre réservé au médecin doit être renseigné par le praticien lui-même notamment la nature de la maladie.
La validité de la feuille de soins est limitée à 3 mois à compter de la première consultation.
L'entente préalable est exigée pour toute hospitalisation médicale, chirurgicale, soins dentaires spéciaux, extractions multiples, parodontie orthodontie, prothèses dentaires, prothèses auditives ou orthopédiques ainsi que pour tous les actes effectués en série.
En cas d'accident, une déclaration précisant les causes et circonstances de l'accident est à joindre à la feuille de soins.

Pharmacie :
Les vignettes des médicaments doivent être obligatoirement jointes aux ordonnances.
Pour les médicaments sans vignettes une facture de la pharmacie doit être jointe.

Biologie et Biologie :
La facture ainsi qu'une copie des résultats des analyses ou du compte rendu (sous pli confidentiel) doivent être jointes à l'ordonnance médicale pour toute demande de remboursement.
Un pli confidentiel du médecin prescripteur des analyses ou radios peut être demandé par le médecin conseil de la mutuelle.

Optique :
L'ordonnance du médecin prescripteur et la facture de l'opticien sont à joindre à la feuille de soins.

Educateur :
L'entente préalable renseignée par le médecin prescripteur est exigée avant le début des séances de rééducations.
Pour le remboursement, la facture et le calendrier des séances effectuées sont à joindre à la feuille de soins.

Malade :
En cas de prothèses ou de traitement canaux, l'accord préalable renseigné sur la feuille de soins est obligatoire avant le début de traitement.
La facture doit être jointe à la feuille de soins pour toute demande de remboursement.
La radio-après soins est obligatoire en cas de prothèses ou de traitement canaux.

Maladie et Affection Longue Durée ALD et ALC :
La déclaration de maladie chronique doit être renseignée par le médecin prescripteur et renouvelée tous les 6 mois.

Adresses Mails utiles
Réclamation : contact@mupras.com
Prise en charge : pec@mupras.com
Adhésion et changement de statut : adhesion@mupras.com

MUPRAS garantit le respect de la loi n° 09-08 relative à la protection des personnes physiques à l'égard du traitement des données à caractère personnel.

MUPRAS : Centre Allal Ben Abdellah - 6ème Etage Angle Rue Mohamed Fakir et Rue Allal Ben Abdellah - Quartier de l'Horloge Casablanca 20000 - Tél. : 05 22 20 45 45 (LG) - Fax : 05 22 22 79 18 - www.n.mupras.com

Cadre réservé à l'adhérent (e)

Matricule : 5012 Société : /

☐ Actif ☒ Pensionné(e) ☐ Autre :

Nom & Prénom : Mr. LAMOTI Hassan

Date de naissance : 09/01/1957

Adresse :

Tél. : 0662250299 Total des frais engagés : 300 DH Dhs

Cadre réservé au Médecin

Cachet du médecin : 

Date de consultation : 01/07/2021

Nom et prénom du malade : SAADI Hassan Age :

Lien de parenté : ☒ Lui-même ☐ Conjoint ☐ Enfant

Nature de la maladie : Insuffisance Aortique

En cas d'accident préciser les causes et circonstances :

Dans le cas où la maladie aurait un caractère confidentiel, communiquer les renseignements sous pli confidentiel à l'attention du médecin conseil de la Mutuelle.

J'atteste sur l'honneur l'exactitude des renseignements portés sur la présente déclaration. Je déclare avoir pris connaissance de la clause relative à la protection des données personnelles.

Fait à : Casablanca Le : 04 / 09 / 2021

Signature de l'adhérent(e) : 

RELEVÉ DES FRAIS ET HONORAIRES

Dates des Actes	Natures des Actes	Nombre et Coefficient	Montant détaillé des Honoraires	Cachet et signature du Médecin attestant le Paiement des Actes
01/05/21	3521		3000	

EXECUTION DES ORDONNANCES

Cachet du Pharmacien ou du Fournisseur	Date	Montant de la Facture

ANALYSES - RADIOGRAPHIES

Cachet et signature du Laboratoire et du Radiologue	Date	Désignation des Coefficients	Montant des Honoraires

AUXILIAIRES MEDICAUX

Cachet et signature du Praticien	Date des Soins	Nombre				Montant détaillé des Honoraires
		A M	P C	I M	I V	

RELEVÉ DES FRAIS ET HONORAIRES

Le praticien*est prié de préciser la dent traitée, l'acte pratiqué en indiquant la nature des soins.

Important :

Veillez joindre les radiographies en cas de prothèses ou de traitement canaux, ainsi que le bilan

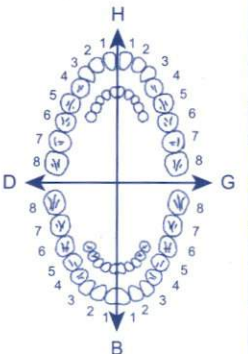
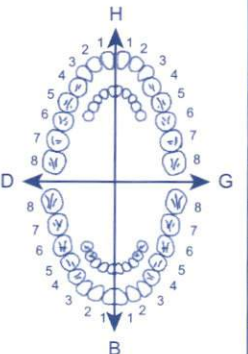
SOINS DENTAIRES	Dents Traitées	Nature des Soins	Coefficient															
				Coefficient DES TRAVAUX														
<p>O.D.F PROTHESES DENTAIRES</p> 	<p>DETERMINATION DU COEFFICIENT MASTICATOIRE</p> <table border="1"> <tr> <td colspan="2">H</td> </tr> <tr> <td>25533412</td> <td>21433552</td> </tr> <tr> <td>00000000</td> <td>00000000</td> </tr> <tr> <td>D</td> <td>G</td> </tr> <tr> <td>00000000</td> <td>00000000</td> </tr> <tr> <td>35533411</td> <td>11433553</td> </tr> <tr> <td colspan="2">B</td> </tr> </table> <p>(Création, remont, adjonction) Fonctionnel, Thérapeutique, nécessaire à la profession</p>		H		25533412	21433552	00000000	00000000	D	G	00000000	00000000	35533411	11433553	B			Coefficient DES TRAVAUX
	H																	
	25533412	21433552																
	00000000	00000000																
	D	G																
	00000000	00000000																
	35533411	11433553																
	B																	

VISA ET CACHET DU PRATICIEN ATTESTANT LE DEVIS

VISA ET CACHET DU PRATICIEN ATTESTANT L'EXECUTION

SAROUTI HASSAN

FC 57/min

Axes

Interprétation: RYTHME SINUSAL, HYPERTROPHIE AURICULAIRE

GAUCHE

RI6.02

Rapport non confirmé

Né(e) le 09 01.1957
Age 64 ans
Sexe Masculin
Taille cm
Poids kg
Origine
PA 138/64 mmHg
Remarque

Intervalles

RR 1044 ms

P 138 ms

PR 192 ms

QRS 84 ms

QT 376 ms

QTc 369 ms

(Bazett)

P 56°

QRS 29°

T 68°

P (II) 0.11 mV

S (V1) -1.34 mV

R (V5) 1.88 mV

Sokol. 3.63 mV

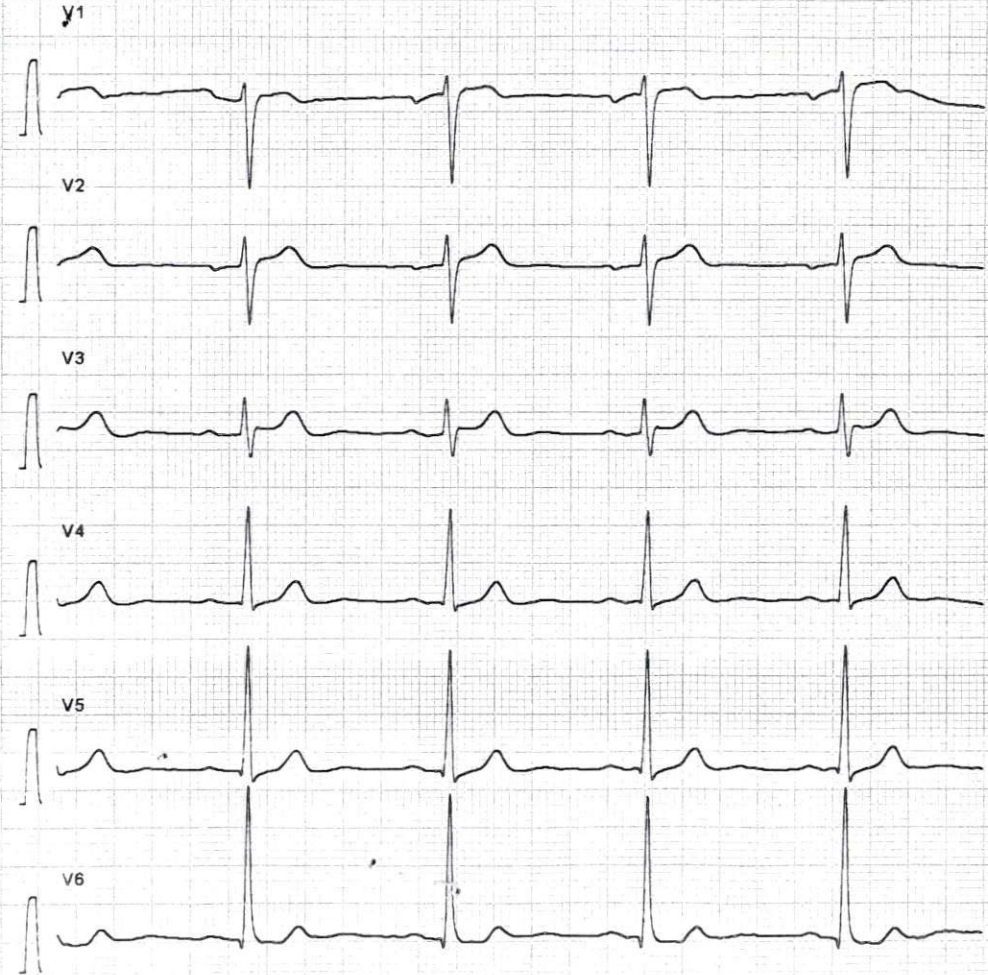

10 mm/mV 25 mm/s

10 mm/mV 25 mm/s