

RECOMMANDATIONS IMPORTANTES A LIRE POUR ACTIVER LES REMBOURSEMENTS ET EVITER LES REJETS

Conditions générales :

Le cadre réservé à l'adhérent doit être dûment renseigné.

Le cadre réservé au médecin doit être renseigné par le praticien lui-même notamment la nature de la maladie.

La validité de la feuille de soins est limitée à 3 mois à compter de la première consultation.

L'entente préalable est exigée pour toute hospitalisation médicale, chirurgicale, soins dentaires spéciaux, extractions multiples, parodontie orthodontie, prothèses dentaires, prothèses auditives ou orthopédiques ainsi que pour tous les actes effectués en série.

En cas d'accident, une déclaration précisant les causes et circonstances de l'accident est à joindre à la feuille de soins.

Pharmacie :

Les vignettes des médicaments doivent être obligatoirement jointes aux ordonnances.

Pour les médicaments sans vignettes une facture de la pharmacie doit être jointe.

Biologie et Biologie :

La facture ainsi qu'une copie des résultats des analyses ou du compte rendu (sous pli confidentiel) doivent être jointes à l'ordonnance médicale pour toute demande de remboursement.

Un pli confidentiel du médecin prescripteur des analyses ou radios peut être demandé par le médecin conseil de la mutuelle.

Optique :

L'ordonnance du médecin prescripteur et la facture de l'opticien sont à joindre à la feuille de soins.

Rééducation :

L'entente préalable renseignée par le médecin prescripteur est exigée avant le début des séances de rééducations.

Pour le remboursement, la facture et le calendrier des séances effectuées sont à joindre à la feuille de soins.

Maladie chronique :

En cas de prothèses ou de traitement canaux, l'accord préalable renseigné sur la feuille de soins est obligatoire avant le début de traitement.

La facture doit être jointe à la feuille de soins pour toute demande de remboursement.

La radio-après soins est obligatoire en cas de prothèses ou de traitement canaux.

Maladie et Affection Longue Durée ALD et ALC :

La déclaration de maladie chronique doit être renseignée par le médecin prescripteur et renouvelée tous les 6 mois.



MUPRAS
Mutuelle de Prévoyance
& d'Actions Sociales
de Royal Air Maroc

Déclaration de Maladie

N° M21- 0053358

8 3891

☒ Maladie

☐ Dentaire

☐ Optique

☐ Autres

Cadre réservé à l'adhérent (e)

Matricule : 2247 Société : RAM

☐ Actif

☒ Pensionné(e)

☐ Autre :

Nom & Prénom : RESSOUANY HASSAN

Date de naissance : 18/03/1958

Adresse : 9 Résidence RIAD RUE DEN KHAIRANE MERS
SULTAN SAID CASABLANCA

Tél. : 0663607226 Total des frais engagés : 3505,10 Dhs

Cadre réservé au Médecin

Cachet du médecin :

Docteur Hanane BOUGTIEB
Cabinet de Cardiologie
et d'Explorations Cardiaques
115, Avenue d'Alger 1er étage Bureau N° 2
Boulevard Anoual Quartier des Hôpitaux
Tél : 05 22 53 27 - Urg : 06 61 23 56 56
N°PE : 001034413

Date de consultation : 28/07/2021

Nom et prénom du malade : ALLAM IDRISSE

Age : 53 ans

Lien de parenté :

☐ Lui-même

☒ Conjoint

☐ Enfant

Nature de la maladie : hypertension artérielle

En cas d'accident préciser les causes et circonstances :

Dans le cas où la maladie aurait un caractère confidentiel, communiquer les renseignements sous pli confidentiel à l'attention du médecin conseil de la Mutuelle.

J'atteste sur l'honneur l'exactitude des renseignements portés sur la présente déclaration. Je déclare avoir pris connaissance de la clause relative à la protection des données personnelles.

Fait à : CASABLANCA

Le : 28/07/2021

Signature de l'adhérent(e) :

Autorisation CNDP N° A-A-215 / 2019

RELEVÉ DES FRAIS ET HONORAIRES

Dates des Actes	Natures des Actes	Nombre et Coefficient	Montant détaillé des Honoraires	Cachet et signature du Médecin attestant le Paiement des Actes
29/07/2021	Controle	30900		
03 AOUT 2021				

EXECUTION DES ORDONNANCES

Cachet du Pharmacien ou du Fournisseur	Date	Montant de la Facture
PHARMACIE EL HOUDA 19, Bd de Lamartine Casablanca Tél: 0522 28 99 44	23/08/2021	1115,10

ANALYSES - RADIOGRAPHIES

Cachet et signature du Laboratoire et du Radiologue	Date	Désignation des Coefficients	Montant des Honoraires
LABORATOIRE MEDICALES d'ANALYSES MEDICALES 64, Bd My Idriss Tél: 05 22 28 40 65	29/7/21	B1900	2090 DH
		ICE 001635810000075	INP : 093060721

AUXILIAIRES MEDICAUX

Cachet et signature du Praticien	Date des Soins	Nombre				Montant détaillé des Honoraires
		A M	P C	I M	I V	

RELEVÉ DES FRAIS ET HONORAIRES

Le praticien est prié de préciser la dent traitée, l'acte pratiqué en indiquant la nature des soins.

Important :

Veuillez joindre les radiographies en cas de prothèses ou de traitement canaux, ainsi que le bilan de

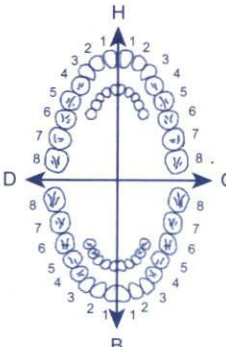
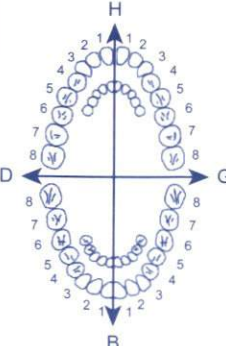
SOINS DENTAIRES	Dents Traitées	Nature des Soins	Coefficient															
				CCEFFICIENT DES TRAVAUX														
				MONTANTS DES SOINS														
				DEBUT D'EXECUTION														
				FIN D'EXECUTION														
O.D.F PROTHESES DENTAIRES	DETERMINATION DU CCEFFICIENT MASTICATOIRE																	
	<table><tr><td colspan="2">H</td></tr><tr><td>25533412</td><td>21433552</td></tr><tr><td>00000000</td><td>00000000</td></tr><tr><td>D</td><td>G</td></tr><tr><td>00000000</td><td>00000000</td></tr><tr><td>35533411</td><td>11433553</td></tr><tr><td colspan="2">B</td></tr></table>			H		25533412	21433552	00000000	00000000	D	G	00000000	00000000	35533411	11433553	B		CCEFFICIENT DES TRAVAUX
	H																	
	25533412	21433552																
	00000000	00000000																
	D	G																
	00000000	00000000																
	35533411	11433553																
	B																	
	(Création, remont, adjonction) Fonctionnel, Thérapeutique, nécessaire à la profession			MONTANTS DES SOINS														
			DATE DU DEVIS															
			DATE DE L'EXECUTION															

VISA ET CACHET DU PRATICIEN ATTESTANT LE DEVIS

VISA ET CACHET DU PRATICIEN ATTESTANT L'EXECUTION

Dr BOUGTEB Hanane

Spécialiste en Pathologie
Cardio-Vasculaire

Diplômée de la Faculté
de Médecine Hassan II de Casablanca
DIU d'Echocardiographie
et d'épreuve d'effort
Université de Bordeaux Segalen 2

الدركتورة بوطيب حنان
أخصائية في أمراض القلب
والشريين

خريجة كلية الطب بالدار البيضاء
حاصلة على دبلوم الفحص بالصدى
وفحص الجهد وإعادة التأهيل
والقلب والأوعية بجامعة بوردو سيغالين 2

Casablanca le

03 août 2021

LOT 193057

EXP 02/22

PPV 134DH50

LOT 201012
PER: 09/2023

AVLOCARDYL 40MG
CP SEC B50

P.P.V : 41DH80



LOT 21E005
PER: 02/2024

AVLOCARDYL 40MG
CP SEC B50

P.P.V : 41DH80



Mme ALLAM- IDRISSE RESSOUANY AMINA

RÉGIME PEU SALÉ

134.50 x 6

CO IRVEL 150/12.5

1 comprimé le matin pendant 6 Mois

41.80 x 2

AVLOCARDYL 40 MG 50 CPS

1/4 matin et 1/4 le soir pendant 6 Mois

99.00

MAGMINE MG+VIT B6

1 comprimé le soir pendant 1 Mois

125.50

Felip

Lot N° : FL04

Exp : 03/2024

PPC : 125.50 DH

MB773 1123

LOT PER

Prix

99.00

115, إقامة أنوال أوفيس الطابق 1 الرقم 2 شارع أنوال حي المستشفيات الدار البيضاء

115, Anoual Office 1er Etage Appt. N°2 Bd Anoual Quartier des Hôpitaux - Casablanca

Tél. : 05 22 22 53 27 - GSM : 07 07 78 78 00 - E-mail : cabinet.dr.hananebougteb@gmail.com

Patente 36300382 - IF 15261205 - ICE 000149143000094

Dr BOUGTEB Hanane

Spécialiste en Pathologie
Cardio-Vasculaire

Diplômée de la Faculté
de Médecine Hassan II de Casablanca
DIU d'Echocardiographie
et d'épreuve d'effort
Université de Bordeaux Segalen 2

الدركتورة بوطيب حنان
أخصائية في أمراض القلب
والشرايين

خريجة كلية الطب بالدار البيضاء
حاصلة على دبلوم التخصص بالصدى
وفحص الجهد وإعادة التأهيل
والقلب والأوعية بجامعة بورdeaux سيغالين 2

Casablanca le

29/07/2021

29 JUL. 2021

LABORATOIRE HAMZAOUTI

ALAM IDRISS
REBOUANY

MINA

NFAP₉ VS Fonction

2) Heart Rate HBAC

3) CRT HOC WC TA

4) ALAT AGAT BT Glucémie

5) Na⁺ K⁺ sau jeûne Ca²⁺
Mg²⁺

6) microalbuminurie / urines 24h

7) - Taux Dosage Vit B12

115, إقامة أنوال أوفيس للطابق 1 الرقم 2 شارع أنوال حي المستشفيات الدار البيضاء

115, Anoual Office 1^{er} Etage Appt. N°2 Bd Anoual Quartier des Hôpitaux - Casablanca
Tél. : 05 22 22 53 27 - GSM : 07 07 78 78 00 - E-mail : cabinet.dr.hananebougteb@gmail.com

Patente 36300382 - IF 15261205 - ICE 000149143000094



مختبر حمزاوي للتحاليل الطبية

LABORATOIRE HAMZAOUÏ D'ANALYSES MÉDICALES

Docteur Nouredine HAMZAOUÏ

Docteur d'Etat en Pharmacie Biologiste Diplômé des Universités de Paris - France
Spécialiste en Diagnostic et Thérapeutique des couples infertiles
Ancien interne et attaché des hôpitaux de Paris
DEA des sciences économiques et sociales de la santé



INPE 093060721

Facture N°: FA018144/2021

IF 87861100

TP 34459760

ICE: 001635816000075

Référence:



5 290721 144052

Date de prélèvement jeudi 29 juillet 2021

Nom Prénom ALLAM IDRISSE EP RESSOUANY AMI

Médecin: BOUGTEB HANANE

Quantité	Lettre clé	Analyses	Total
1	B 450	25 OH Vitamine D totale (Hydroxycalciférol)	495 dh
1	B 30	Acide urique	33 dh
1	B 70	Bilirubine T+C+NC	77 dh
1	B 30	Calcium total	33 dh
1	B 30	Cholestérol total	33 dh
1	B 30	Créatinine Jaffé	33 dh
1	B 10	Prise de sang	11 dh
1	B 250	Ferritine	275 dh
1	B 30	Glycémie à jeun	33 dh
1	B 50	HDL Cholestérol	55 dh
1	B 100	Hémoglobine glyquée A1c	110 dh
1	B 50	LDL Cholestérol	55 dh
1	B 60	Magnésium	66 dh
1	B 100	Microalbuminurie /L	110 dh
1	B 80	NFS (Numération Formule Complète)	88 dh
1	B 30	Potassium	33 dh
1	B 30	Sodium	33 dh
1	B 100	Transaminases (GOT+GPT)	110 dh
1	B 60	Triglycerides	66 dh
1	B 250	TSH ultrasensible	275 dh
1	B 30	Urée	33 dh
1	B 30	VS (Vitesse de sédimentation)	33 dh
B 1900			2 090,00 dh

Net à payer TTC 2 090,00 dh

Arrête la présente facture à la somme de: DEUX MILLE QUATRE-VINGTS-DIX DIRHAMS

LABORATOIRE HAMZAOUÏ
d'ANALYSES MÉDICALES

Dr Nouredine HAMZAOUÏ
64, Bd My Idriss 1er - Casablanca
Tél : 05 22 28 40 65 / Fax : 05 22 28 40 46

LABORATOIRE HAMZAOUÏ
d'ANALYSES MÉDICALES
64, Bd My Idriss 1er - Casablanca
Tél : 05 22 28 40 65 / Fax : 05 22 28 40 46



مختبر حمزاوي للتحاليل الطبية

LABORATOIRE HAMZAOUI D'ANALYSES MEDICALES

Docteur Nouredine HAMZAOUI

Docteur d'Etat en Pharmacie Biologiste Diplômé des Universités de Paris - France
Spécialiste en Diagnostic et Thérapeutique des couples infertiles
Ancien interne et attaché des hôpitaux de Paris
DEA des sciences économiques et sociales de la santé

Edité le : 29-juil-21

Date de prélèvement: jeudi 29/07/2021

42236

Référence:



5 290721 144052

Nom, Prénom:

ALLAM IDRISSE EP RESSOUANY AMINA

Prescripteur, Dr:

BOUGTEB HANANE

BIOCHIMIE CLINIQUE

FEMME ADULTE

Profil	Analyses	Résultat	Valeurs de références
Hématologie	Ferritine F	13,12	20 - 180 µg/l ELFA Vidas® Biomerieux
Hépatique	BC Bilirubine conjuguée (d)	1	1 - 3 mg/l IFCC 37°C automatisé
	BNC Bilirubine non conjuguée (ind)	4	2 - 7 mg/l IFCC 37°C automatisé
	BT Bilirubine totale	5	3 - 10 mg/l IFCC 37°C automatisé
	GOT(ASAT)	12	1 - 38 UI/l IFCC 37°C automatisé
	GPT(ALAT)	10	1 - 40 UI/l IFCC 37°C automatisé
Inflammatoire	VS 1e Heure	9	2 - 7 mm Westergreen
	VS 2e Heure	19	6 - 14 mm Westergreen
Ionogramme	Potassium	4,07	3,5 - 5,5 mmol/l ISE
	Sodium	136	135 - 155 mmol/l ISE
Lipides	Cholestérol total	1,9	< 2,00 g/l IFCC 37°C automatisé
	HDL Cholestérol	0,5	> 0,35 g/l IFCC 37°C automatisé
	LDL Cholestérol	1,1	< 1,60 g/l IFCC 37°C automatisé
	Triglycérides	1,27	< 1,50 g/l IFCC 37°C automatisé
Métabolisme glucose	Glycémie à jeun	1,13	0,65 - 1,10 g/l IFCC 37°C automatisé
	Hémoglobine glyquée A1c	5,3	4,5 - 6,3 % HPLC
Oligo-éléments	Magnésium	22	18 - 28 mg/l IFCC 37°C automatisé
Phospho-Calcique	Calcium total	94	85 - 105 mg/l IFCC 37°C automatisé
	Vitamine D totale (D2+D3)	16,2	30 - 70 µg/L ELFA Vidas® Biomerieux
Rénal	Acide urique	41	25 - 65 mg/l IFCC 37°C automatisé
	Créatinine	9,6	6 - 13 mg/l IFCC 37°C automatisé
	Diurèse	2	0,5 - 1,5 litre/24 H Volumetrie
	Microalbuminurie 24H	7,14	< 30 mg/24H IFA (Immuno-Fluoro-Assay)
	Urée	0,28	0,15 - 0,50 g/l IFCC 37°C automatisé
Thyroïde	TSH ultrasensible	2,25	0,25 - 5,00 µUI/ml ELFA Vidas®

Observations:

LABORATOIRE HAMZAOUI
d'ANALYSES MEDICALES

64, Bd My Idriss 1er - Casablanca

Tél : 05 22 28 40 65 / Fax : 05 22 28 40 46

LABORATOIRE HAMZAOUI
d'ANALYSES MEDICALES
Dr Nouredine HAMZAOUI
64, Bd My Idriss 1er - Casablanca
Tél : 05 22 28 40 65 / Fax : 05 22 28 40 46

64, شارع مولاي إدريس الأول (الطابق الأرضي), زاوية شارع 2 مارس (قرب الجماعة الحضرية مرس السلطان) - الدار البيضاء

64, Bd. Moulay Idriss 1er (Rez-de-chaussée), Angle Bd. 2 Mars, (Attendant à la Commune Urbaine Mers Sultan) - Casablanca

☎ : 05 22 28 40 65 📠 : 05 22 28 40 46 - E-mail: hamzaoui@menara.ma



مختبر حمزاوي للتحليلات الطبية

LABORATOIRE HAMZAOU D'ANALYSES MEDICALES

Docteur Nouredine HAMZAOU

Docteur d'Etat en Pharmacie Biologiste Diplômé des Universités de Paris - France
Spécialiste en Diagnostic et Thérapeutique des couples infertiles
Ancien interne et attaché des hôpitaux de Paris
DEA des sciences économiques et sociales de la santé

Edité le : 29-juil-21

Date de prélèvement: jeudi 29/07/2021

42236

Référence:



Nom, Prénom:

ALLAM IDRISSE EP RESSOUANY AMINA

Préscripteur, Dr:

BOUGTEB HANANE

NFS: HEMOGRAMME

Cytométrie de flux

Analyses	Résultats	Valeurs de références:	FEMME ADULTE
Lignée érythrocytaire			
Hématies	4,02	4,20 - 5,00	Millions/ μ l.
Hémoglobine	12,5	12,0 - 16,0	g%ml.
Hématocrite	36,3	38 - 45	%
Constantes érythrocytaires			
VGM	90	85 - 95	μ l.
TGMH	31	27 - 34	pg/ μ l
CCMH	34	30 - 36	/ μ l
Lignée leucocytaire			
Leucocytes	5,89	4,5 - 10,0	Mille/ μ l.
Formule leucocytaire			
P.Neutrophiles	69,1 %	4070 / μ l	45 - 75 % 2000 - 7500 / μ l.
Lymphocytes	24 %	1414 / μ l	25 - 45 % 1500 - 4000 / μ l
Monocytes	5,6 %	330 / μ l	2 - 8 % 200 - 800 / μ l.
P.Eosinophiles	1,1 %	65 / μ l	1 - 3 % 50 - 200 / μ l.
P.Basophiles	0,2 %	12 / μ l	0 - 0,5 0 - 80 / μ l.
Lignée Thrombocytaire			
Plaquettes	166	150 - 400	Mille/ μ l.
VPM	10,0	7,2 - 11,1	fl
Thrombocrite	0,166	0,090 - 0,540	%

LABORATOIRE HAMZAOU
d'ANALYSES MEDICALES
64, Bd My Idriss 1er - Casablanca
Tél: 05 22 28 40 65 / Fax: 05 22 28 40 46

LABORATOIRE HAMZAOU
d'ANALYSES MEDICALES
Dr. Nouredine HAMZAOU
64, Bd My Idriss 1er - Casablanca
Tél: 05 22 28 40 65 / Fax: 05 22 28 40 46

64, شارع مولاي إدريس الأول (الطابق الأرضي), زاوية شارع 2 مارس (قرب الجماعة الحضرية مرس السلطان) - الدار البيضاء

64, Bd. Moulay Idriss 1er (Rez-de-chaussée), Angle Bd. 2 Mars, (Attendant à la Commune Urbaine Mers Sultan) - Casablanca

☎ : 05 22 28 40 65 ☎ : 05 22 28 40 46 - E-mail: hamzaoui@menara.ma

10mm/mV 25mm/s

Filtre Principal: On Filtre ADS: On

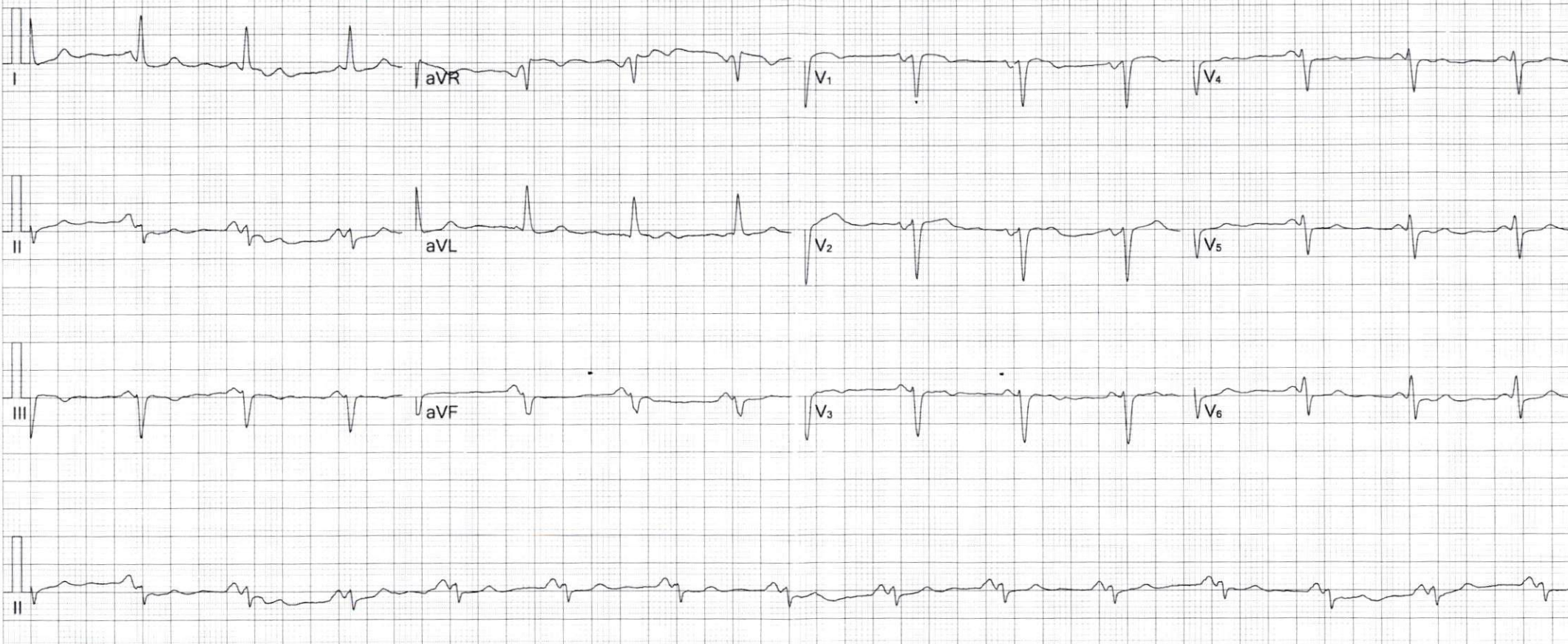

Fréquence :	1000 Hz	Intervalle QT :	360 ms
Durée Echantillon :	15 s	Intervalle QTc :	410 ms
FC :	78 bpm	Axe P :	72.6°
Durée P :	56 ms	Axe QRS :	-64.3°
Durée QRS :	119 ms	Axe T :	-114.1°
Durée T :	211 ms	RV5/SV1:	0.15/0.69mV
PQ Interval :	73 ms	RV5+SV1:	0.84mV

Suggestion :

Docteur Hanane BOUGTEB
Cardiologue
Cabinet de Cardiologie
et d'Explorations Cardiaques
115, Avenue d'Alger
Boulevard Abdelhak Bouhassane
Bureau N° 1
Tél : 05 22 22 33 27 - Urg : 06 61 23 56 37
INPE : 091034413

Signature Médecin: