

RECOMMANDATIONS IMPORTANTES A LIRE POUR ACTIVER LES REMBOURSEMENTS ET EVITER LES REJETS

Conditions générales :

- Le cadre réservé à l'adhérent doit être dûment renseigné.
- Le cadre réservé au médecin doit être renseigné par le praticien lui-même notamment la nature de la maladie.
- La validité de la feuille de soins est limitée à 3 mois à compter de la première consultation.
- L'entente préalable est exigée pour toute hospitalisation médicale, chirurgicale, soins dentaires spéciaux, extractions multiples, parodontie orthodontie, prothèses dentaires, prothèses auditives ou orthopédiques ainsi que pour tous les actes effectués en série.
- En cas d'accident, une déclaration précisant les causes et circonstances de l'accident est à joindre à la feuille de soins.

Pharmacie :

- Les vignettes des médicaments doivent être obligatoirement jointes aux ordonnances.
- Pour les médicaments sans vignettes une facture de la pharmacie doit être jointe.

Radiologie et Biologie :

- La facture ainsi qu'une copie des résultats des analyses ou du compte rendu (sous pli confidentiel) doivent être jointes à l'ordonnance médicale pour toute demande de remboursement.
- Un pli confidentiel du médecin prescripteur des analyses ou radios peut être demandé par le médecin conseil de la mutuelle.

Optique :

- L'ordonnance du médecin prescripteur et la facture de l'opticien sont à joindre à la feuille de soins.

Rééducation :

- L'entente préalable renseignée par le médecin prescripteur est exigée avant le début des séances de rééducations.
- Pour le remboursement, la facture et le calendrier des séances effectuées sont à joindre à la feuille de soins.

Dentaire :

- En cas de prothèses ou de traitement canalaires, l'accord préalable renseigné sur la feuille de soins est obligatoire avant le début de traitement.
- La facture doit être jointe à la feuille de soins pour toute demande de remboursement.
- La radio-après soins est obligatoire en cas de prothèses ou de traitement canalaires.

Maladie et Affection Longue Durée ALD et ALC :

- La déclaration de maladie chronique doit être renseignée par le médecin prescripteur et renouvelée tous les 6 mois.

Adresses Mails utiles

- Réclamation : contact@mupras.com
- Prise en charge : pec@mupras.com
- Adhésion et changement de statut : adhesion@mupras.com

La MUPRAS garantit le respect de la loi n° 09-08 relative à la protection des personnes physiques à l'égard du traitement des données à caractère personnel.

MUPRAS : Centre Allal Ben Abdellah - 6ème Etage Angle Rue Mohamed Fakir et Rue Allal Ben Abdellah - Quartier de l'Horloge
Casablanca 20000 - Tél. : 05 22 20 45 45 (LG) - Fax : 05 22 22 78 18 - www.mupras.com



Déclaration de Maladie

N° W21-639468

☒ **Maladie** ☐ **Dentaire** ☐ **Optique** ☐ **Autres**

Cadre réservé à l'adhérent(e)

Matricule : 3395 Société : RAM

☐ Actif ☒ Pensionné(e) ☐ Autre :

Nom & Prénom : BOUAFI EL HASSANE

Date de naissance : 09/07/61

Adresse : 601 Hame N°9 Cas

Tél. : 0661150270 Total des frais engagés : 1812,40 Dhs

Cadre réservé au Médecin

Cachet du médecin :

Date de consultation : 28/07/2021

Nom et prénom du malade : Hela Boudia

Lien de parenté :

☒ Lui-même

☐ Conjoint

☒ Enfant

Nature de la maladie :

En cas d'accident préciser les causes et circonstances :

Dans le cas où la maladie aurait un caractère confidentiel, communiquer les renseignements sous pli confidentiel à l'attention du médecin conseil de la Mutuelle.

J'atteste sur l'honneur l'exactitude des renseignements portés sur la présente déclaration. Je déclare avoir pris connaissance de la clause relative à la protection des données personnelles.

Fait à : Cas

Le : / /

Signature de l'adhérent(e) :

[Signature]

[illegible][illegible]

ANALYSES - RADIOGRAPHIES			
Cachet et signature du Laboratoire et du Radiologue	Date	Désignation des Coefficients	Montant des Honoraires
<p>BOULEVARD DARON</p> <p>Tél : 05 22 52 83 88</p> <p>Fax : 05 22 21 92 41</p>	07/2020	6 M10 + 8 V4	1512,40

AUXILIAIRES MEDICAUX						
Cachet et signature du Particien	Date des Soins	Nombre				Montant détaillé des Honoraires
		A M	P C	I M	I V	

RELEVÉ DES FRAIS ET HONORAIRES

Le praticien est prié de préciser la dent traitée, l'acte pratiqué en indiquant la nature des soins.

Important :

Veuillez joindre les radiographies en cas de prothèses ou de traitement canaux, ainsi que le bilan de l'ODF.

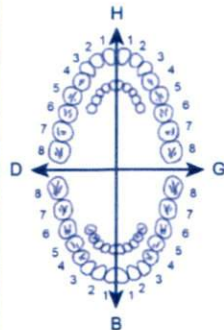
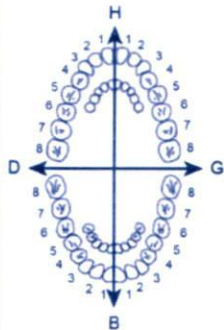
SOINS DENTAIRES	Dents Traitées	Nature des Soins	Coefficient	INP : <input type="text"/>														
				COEFFICIENT DES TRAVAUX <input type="text"/>														
				MONTANTS DES SOINS <input type="text"/>														
				DEBUT D'EXECUTION <input type="text"/>														
				FIN D'EXECUTION <input type="text"/>														
O.D.F. PROTHESES DENTAIRES	DETERMINATION DU COEFFICIENT MASTICATOIRE																	
	<table border="1"> <thead> <tr> <th colspan="2">H</th> </tr> </thead> <tbody> <tr> <td>25533412</td> <td>21433552</td> </tr> <tr> <td>00000000</td> <td>00000000</td> </tr> <tr> <th>D</th> <th>G</th> </tr> <tr> <td>00000000</td> <td>00000000</td> </tr> <tr> <td>35533411</td> <td>11433553</td> </tr> <tr> <th colspan="2">B</th> </tr> </tbody> </table>			H		25533412	21433552	00000000	00000000	D	G	00000000	00000000	35533411	11433553	B		COEFFICIENT DES TRAVAUX <input type="text"/>
	H																	
	25533412	21433552																
	00000000	00000000																
	D	G																
	00000000	00000000																
	35533411	11433553																
	B																	
	(Création, remont, adjonction) Fonctionnel, Thérapeutique, nécessaire à la profession			MONTANTS DES SOINS <input type="text"/>														
				DATE DU DEVIS <input type="text"/>														
			DATE DE L'EXECUTION <input type="text"/>															

VISA ET CACHET DU PRATICIEN ATTESTANT LE DEVIS

VISA ET CACHET DU PRATICIEN ATTESTANT L'EXECUTION

**CABINET DE CONSULTATIONS
ET D'EXPLORATIONS
CARDIO-VASCULAIRES**

الدكتور المخلوف علي
Docteur EL MAKHLOUF Ali
Professeur Agrégé

Casablanca, le

29/9/24

البيضاء في

Nom et Prénom :

M^{lle} Bouaf Abla

Examen du sang

- | | |
|--|---|
| <input checked="" type="checkbox"/> Créatinémie | <input type="checkbox"/> ASLO |
| <input type="checkbox"/> Urée sanguine | <input type="checkbox"/> Fibrinémie |
| <input type="checkbox"/> Acide Urique | <input type="checkbox"/> Taux de Prothrombine + INR |
| <input type="checkbox"/> Glycémie à jeun | <input checked="" type="checkbox"/> Ionogramme sanguin |
| <input type="checkbox"/> Cholestérol total, HDL, LDL | <input type="checkbox"/> P.S.A. |
| <input type="checkbox"/> Triglycérides | <input type="checkbox"/> T3 <input type="checkbox"/> T4 <input checked="" type="checkbox"/> TSHus |
| <input type="checkbox"/> SGOT - SGPT | <input type="checkbox"/> Hb Glycosylée |
| <input type="checkbox"/> Marqueurs hépatites | <input type="checkbox"/> Dopamine |
| <input type="checkbox"/> VS, NFS avec plaquettes | <input type="checkbox"/> C.R.P |
| <input type="checkbox"/> CPK | <input type="checkbox"/> Électrophorèse des protéides |
| <input type="checkbox"/> CPKmb | <input type="checkbox"/> Protidémie |
| <input type="checkbox"/> Dosage de la vitamine D | <input type="checkbox"/> D-Dimers |
| <input checked="" type="checkbox"/> Ferritinémie | |

Examen des urines

- ☒ Recherche de l'Albumine
- ☐ Microalbuminurie de 24 heures
- ☐ Cyto. Bac. des urines
- ☐ Ionogramme Urinaire



مختبر منظرونا للتحاليل الطبية
LABORATOIRE MANDARONA
D'ANALYSES MEDICALES

Dr Yahya BENGHALEM

Pharmacien Biologiste
Lauréat de la faculté de Pharmacie de
Montpellier

Dr Abderrahmane BOUMZEBRA

Pharmacien Biologiste
Diplômé des facultés de Médecine et de Pharmacie de
Toulouse et Montpellier

Biochimie - Hématologie - Hormonologie - Bactériologie - Virologie - Immunologie - Parasitologie - Mycologie - Toxicologie

Casablanca le 29 juillet 2021

Mademoiselle BOUAFI ABLA

FACTURE N° 148995

Analyses :

Numération formule sanguine -----	B	80	
Ionogramme sanguin -----	B	160	
Glycémie -----	B	30	
Urée -----	B	30	
Créatinine -----	B	30	
Acide urique -----	B	30	
Cholestérol total -----	B	30	
Triglycérides -----	B	60	
Albuminurie -----	B	60	
Transaminases OT -----	B	50	
Transaminases PT -----	B	50	
Thyreostimuline (TSH us) -----	B	250	
Ferritine -----	B	250	Total : B 1110

Prélèvements :

Sang-----	Pc	1,5
-----------	----	-----

TOTAL DOSSIER

1 512,40 DH

Arrêtée la présente facture à la somme de :

Mille Cinq Cent Douze Dirhams et Quarante Centimes

LABORATOIRE ANALYSES
MEDICALES MANDARONA
679, Bd Al Qods 20460 - Casablanca
Tél. : 05 22 52 83 88
Fax : 05 22 21 92 41

679, Bd El Qods 20460 Ain Chock - Casablanca - Tél. : 0522 52 83 88 / 0522 87 22 82

Fax : 0522 21 92 41 - E-mail : labo_mandarona@yahoo.fr

CNSS : 8521090 - IF : 40213596 - Patente : 37980291 - ICE : 001634915000055 - IPN : 093060663

BMCE AL QODS : 0117940000 3121000 0144347



مختبر منظرونا للتحليلات الطبية
LABORATOIRE MANDARONA
D'ANALYSES MEDICALES

Dr Yahya BENGHALEM

Pharmacien Biologiste
Lauréat de la faculté de Pharmacie de
Montpellier

Dr Abderrahmane BOUMZEBRA

Pharmacien Biologiste
Diplômé des facultés de Médecine et de Pharmacie de
Toulouse et Montpellier

Biochimie - Hématologie - Hormonologie - Bactériologie - Virologie - Immunologie - Parasitologie - Mycologie - Toxicologie

Casablanca le 29 juillet 2021

Mademoiselle BOUAFI ABLA

FACTURE N°	148995
------------	--------

Analyses :

Numération formule sanguine -----	B	80	
Ionogramme sanguin -----	B	160	
Glycémie -----	B	30	
Urée -----	B	30	
Créatinine -----	B	30	
Acide urique -----	B	30	
Cholestérol total -----	B	30	
Triglycérides -----	B	60	
Albuminurie -----	B	60	
Transaminases OT -----	B	50	
Transaminases PT -----	B	50	
Thyreostimuline (TSH us) -----	B	250	
Ferritine -----	B	250	Total : B 1110

Prélèvements :

Sang-----	Pc	1,5	
-----------	----	-----	--

TOTAL DOSSIER	1 512,40 DH
---------------	-------------

Arrêtée la présente facture à la somme de :

Mille Cinq Cent Douze Dirhams et Quarante Centimes

LABORATOIRE ANALYSES
MEDICALES MANDARONA
679, Bd Al Qods 20460 - Casablanca
Tél. : 05 22 52 83 88
Fax : 05 22 21 92 41

679, Bd El Qods 20460 Ain Chock - Casablanca - Tél. : 0522 52 83 88 / 0522 87 22 82

Fax : 0522 21 92 41 - E-mail : labo_mandarona@yahoo.fr

CNSS : 8521090 - IF : 40213596 - Patente : 37980291 - ICE : 001634915000055 - IPN : 093060663

BMCE AL QODS : 0117940000 3121000 0144347



Dr Yahya BENGHALEM

Pharmacien Biologiste
Lauréat de la faculté de Pharmacie de
Montpellier

Dr Abderrahmane BOUMZEBRA

Pharmacien Biologiste
Diplômé des facultés de Médecine et de Pharmacie de
Toulouse et Montpellier

Biochimie - Hématologie - Hormonologie - Bactériologie - Virologie - Immunologie - Parasitologie - Mycologie - Toxicologie

Dossier ouvert le : 29/07/21
Prélèvement effectué à 07:46
Edition du : 29/07/21

Mademoiselle BOUAFI ABLA
Docteur ALI ELMAKHOUF
Réf. : 21G1635

Compte Rendu d'Analyses

HEMATOLOGIE

NUMERATION FORMULE SANGUINE

(SYSMEX XS-1000i)

Normales Antériorités
(Femme Adulte)

06/09/14

GLOBULES ROUGES

Hématies -----	4,96	M/mm ³	4,2 - 5,2	5,22
Hémoglobine -----	13,4	g/100 ml	12 - 16	14,0
Hématocrite -----	39	%	35 - 45	42
- V.G.M. -----	79 *	μ ³	85 - 95	
- T.C.M.H. -----	27 *	pg	28 - 32	
- C.C.M.H. -----	34	g/100 ml	30 - 35	

GLOBULES BLANCS

Numération des leucocytes -----	9 770	/mm ³	4000 - 10000	8230
Formule leucocytaire				
Polynucléaires Neutrophiles -----	56,1	%	50 - 70	
Soit :	5 481	/mm ³	2000 - 7500	
Polynucléaires Eosinophiles -----	3,5 *	%	1 - 3	
Soit :	342	/mm ³	40 - 300	
Polynucléaires Basophiles -----	0,1	%	< 1	
Soit :	10	/mm ³	< 100	
Lymphocytes -----	31,0	%	20 - 40	
Soit :	3 029	/mm ³	1500 - 4000	
Monocytes -----	9,3	%	1 - 14	
Soit :	909	/mm ³	40 - 1000	

PLAQUETTES

Résultat -----	271 000	/mm ³	150000 - 400000	273000
----------------	---------	------------------	-----------------	--------



Dr Yahya BENGHALEM

Pharmacien Biologiste
Lauréat de la faculté de Pharmacie de
Montpellier

Dr Abderrahmane BOUMZEBRA

Pharmacien Biologiste
Diplômé des facultés de Médecine et de Pharmacie de
Toulouse et Montpellier

Biochimie - Hématologie - Hormonologie - Bactériologie - Virologie - Immunologie - Parasitologie - Mycologie - Toxicologie

Dossier ouvert le : 29/07/21

Prélèvement effectué à 07:46

Edition du : 29/07/21

Mademoiselle BOUAFI ABLA

Docteur ALI ELMAKHLOUF

Réf : 21G1635

Compte Rendu d'Analyses

BIOCHIMIE SANGUINE (Cobas Roche C-311)

IONOGRAMME SANGUIN

			Normales	Antériorités
Sodium -----	136	mmol/l	136 - 145	
Potassium -----	3,58	mEq/l	3,5 - 5,1	
Calcium. -----	97,10	mg/l	86 - 107	98,00
Chlore -----	99,8	mmol/l	95 - 105	
Protéines Totales -----	76	g/l	60 - 80	
Bicarbonates -----	23,40	mmol/l	23 - 29	
Glycémie à jeûn -----	0,85	g/l	0,7 - 1,1	
Soit :	4,7	mmol/l	3,88 - 6,11	
Urée -----	0,20	g/l	0,15 - 0,5	
Soit :	3,33	mmol/l	2,5 - 8,34	
Créatinine -----	6,1	mg/l	6 - 13	
Soit :	54	μmol/l	53 - 115	
Acide urique -----	43	mg/l	25 - 60	
Soit :	258	μmol/l	149 - 357	
Cholesterol total -----	1,54	g/l	< 2	
Soit :	3,97	mmol/l	< 5,15	
Triglycérides -----	0,70	g/l	0,6 - 1,5	
Soit :	0,8	mmol/l	0,69 - 1,71	

BIOCHIMIE URINAIRE

Albuminurie sur échantillon urinaire ----- : Négative.



Dr Yahya BENGHALEM

Pharmacien Biologiste
Lauréat de la faculté de Pharmacie de
Montpellier

Dr Abderrahmane BOUMZEBRA

Pharmacien Biologiste
Diplômé des facultés de Médecine et de Pharmacie de
Toulouse et Montpellier

Biochimie - Hématologie - Hormonologie - Bactériologie - Virologie - Immunologie - Parasitologie - Mycologie - Toxicologie

Dossier ouvert le : 29/07/21

Prélèvement effectué à 07:46

Edition du : 29/07/21

Mademoiselle BOUAFI ABLA

Docteur ALI ELMAKHOUL

Réf : 21G1635

Compte Rendu d'Analyses**BIOCHIMIE SANGUINE**

(Cobas Roche C-311)

			Normales	Antériorités
Transaminases - SGOT / ASAT -----:	16	UI/l	< 45	
Transaminases - SGPT / ALAT -----:	14	UI/l	< 49	

HORMONOLOGIE

TSH us-----:	1,71	μUI/ml	0,27 - 5	2,21
(Chimiluminescence COBAS ROCHE E411)				

*La TSH est l'indicateur le plus sensible pour évaluer un dysfonctionnement thyroïdien.**Une variation minime de T4L provoque une réponse très amplifiée de la TSH.**Cependant, la TSH répond aux variations de la T4L avec un temps de latence important, au moins 8 semaines pour une réponse complète.***MARQUEURS**

Ferritine -----:	49	ng/ml		18
(Chimiluminescence COBAS ROCHE E411)				

Valeurs usuelles en ng/ml

Enfants :	A la naissance :	150 à 450	ng/ml
	2 à 3 mois :	80 à 500	ng/ml
	4 mois à 16 ans :	20 à 200	
Femmes cycliques :		13 à 150	ng/ml
Femmes ménopausées :		30 à 400	ng/ml
Hommes :		30 à 400	ng/ml

LABORATOIRE ANALYSES
MEDICALES MANDARONA
679, Bd Al Qods 20460 - Casablanca
Tél. : 05 22 52 83 88
Fax : 05 22 21 92 41

Nom: ABLA BOUAFI
Numéro: BOUAFI
M ou Mme: Féminin
Né le: 17/12/2001 19 années

P / PQ: 142 ms / 167 ms
QRS: 71 ms
QT/QTc/QTd: 331 ms / 401 ms / -
Axe P/QRS/T: 14° / 47° / 29°
Rythme cardiaq 100 bpm

Enregistré:
Enregistré par:
Médecin de référence
Médecin prescripteur:
Médecin traitant:
Endroit:
Commentaire:

28/07/2021 16:06:41

INTERPRETATION NON CONFIRMÉE

TA = 119/68

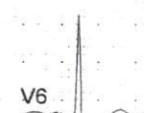
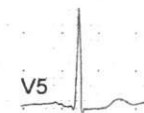
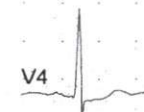
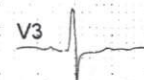
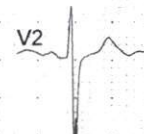
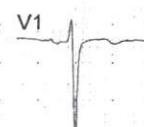
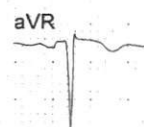
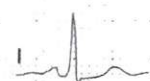

25,0 mm/s 10,0 mm/mV

