

## RECOMMANDATIONS IMPORTANTES A LIRE POUR ACTIVER LES REMBOURSEMENTS ET EVITER LES REJETS

### Conditions générales :

- Le cadre réservé à l'adhérent doit être dûment renseigné.
- Le cadre réservé au médecin doit être renseigné par le praticien lui-même notamment la nature de la maladie.
- La validité de la feuille de soins est limitée à 3 mois à compter de la première consultation.
- L'entente préalable est exigée pour toute hospitalisation médicale, chirurgicale, soins dentaires spéciaux, extractions multiples, parodontie orthodontie, prothèses dentaires, prothèses auditives ou orthopédiques ainsi que pour tous les actes effectués en série.
- En cas d'accident, une déclaration précisant les causes et circonstances de l'accident est à joindre à la feuille de soins.

### Pharmacie :

- Les vignettes des médicaments doivent être obligatoirement jointes aux ordonnances.
- Pour les médicaments sans vignettes une facture de la pharmacie doit être jointe.

### Radiologie et Biologie :

- La facture ainsi qu'une copie des résultats des analyses ou du compte rendu (sous pli confidentiel) doivent être jointes à l'ordonnance médicale pour toute demande de remboursement.
- Un pli confidentiel du médecin prescripteur des analyses ou radios peut être demandé par le médecin conseil de la mutuelle.

### Optique :

- L'ordonnance du médecin prescripteur et la facture de l'opticien sont à joindre à la feuille de soins.

### Rééducation :

- L'entente préalable renseignée par le médecin prescripteur est exigée avant le début des séances de rééducations.
- Pour le remboursement, la facture et le calendrier des séances effectuées sont à joindre à la feuille de soins.

### Dentaire :

- En cas de prothèses ou de traitement canalaires, l'accord préalable renseigné sur la feuille de soins est obligatoire avant le début de traitement.
- La facture doit être jointe à la feuille de soins pour toute demande de remboursement.
- La radio-après soins est obligatoire en cas de prothèses ou de traitement canalaires.

### Maladie et Affection Longue Durée ALD et ALC :

- La déclaration de maladie chronique doit être renseignée par le médecin prescripteur et renouvelée tous les 6 mois.

### Adresses Mails utiles

- Réclamation : contact@mupras.com
- Prise en charge : pec@mupras.com
- Adhésion et changement de statut : adhesion@mupras.com

La MUPRAS garantit le respect de la loi n° 09-08 relative à la protection des personnes physiques à l'égard du traitement des données à caractère personnel.

**MUPRAS** : Centre Aïjal Ben Abdellah - 6ème Etage Angie Rue Mohamed Fakir et Rue Aïjal Ben Abdellah - Quartier de l'Horloge Casablanca 20000 - Tel : 05 22 20 45 45 (LG) - Fax : 05 22 22 78 18 - www.mupras.com



**MUPRAS**  
Mutuelle de Prévoyance  
& d'Actions Sociales  
de Royal Air Maroc

## Déclaration de Maladie

N° W21-653488

85298

☒ Maladie ☐ Dentaire ☐ Optique ☐ Autres

### Cadre réservé à l'adhérent (e)

Matricule : 0784 Société : RAM  
☐ Actif ☒ Pensionné(e) ☐ Autre :  
 Nom & Prénom : LABIAD MBAREK  
 Date de naissance : 01-07-1947  
 Adresse : HAY ELHANA, RUE ELMDAGRA  
 N° : 124 - CASA  
 Tél. : 0605143647 Total des frais engagés : 1798,00 Dhs

### Cadre réservé au Médecin

Cachet du médecin :   
 Date de consultation : 15/09/21  
 Nom et prénom du malade : LABIAD Mbarek Age :  
 Lien de parenté : ☒ Lui-même ☐ Conjoint ☐ Enfant  
 Nature de la maladie : infection urinaire  
 En cas d'accident préciser les causes et circonstances :  
 Dans le cas où la maladie aurait un caractère confidentiel, communiquer les renseignements sous pli confidentiel à l'attention du médecin conseil de la Mutuelle

J'atteste sur l'honneur l'exactitude des renseignements portés sur la présente déclaration. Je déclare avoir pris connaissance de la clause relative à la protection des données personnelles.

Fait à : casa Le : 22/09/21  
 Signature de l'adhérent(e) :

Autorisation CNDRP : A A 215/2019



RELEVÉ DES FRAIS ET HONORAIRES				
Dates des Actes	Natures des Actes	Nombre et Coefficient	Montant détaillé des Honoraires	Cachet et signature du Médecin attestant le Paiement des Actes
45/09/21	CS		300,00	INP : <input type="text"/> 091210823
15/09/21	CS		400,00	

EXECUTION DES ORDONNANCES		
Cachet du Pharmacien ou du Fournisseur	Date	Montant de la Facture
	15/09/21	318,60

ANALYSES - RADIOGRAPHIES			
Cachet et signature du Laboratoire et du Radiologue	Date	Désignation des Coefficients	Montant des Honoraires
	16-09-21	B780+P 1.40	780,00

AUXILIAIRES MEDICAUX						
Cachet et signature du Particien	Date des Soins	Nombre				Montant détaillé des Honoraires
		AM	PC	IM	IV	

RELEVÉ DES FRAIS ET HONORAIRES																	
Le praticien est prié de préciser la dent traitée, l'acte pratiqué en indiquant la nature des soins																	
Important : Veuillez joindre les radiographies en cas de prothèses ou de traitement canaux, ainsi que le bilan de l'ODF.																	
SOINS DENTAIRES	Dents Traitées	Nature des Soins	Coefficient	INP : <input type="text"/>													
				COEFFICIENT DES TRAVAUX <input type="text"/>  MONTANTS DES SOINS <input type="text"/>  DEBUT D'EXECUTION <input type="text"/>  FIN D'EXECUTION <input type="text"/>													
O.D.F. PROTHESES DENTAIRES	DETERMINATION DU COEFFICIENT MASTICATOIRE																
	<table border="1"> <tr> <td colspan="2">H</td> </tr> <tr> <td>25533412</td> <td>21433552</td> </tr> <tr> <td>00000000</td> <td>00000000</td> </tr> <tr> <td>D</td> <td>G</td> </tr> <tr> <td>00000000</td> <td>00000000</td> </tr> <tr> <td>35533411</td> <td>11433553</td> </tr> <tr> <td colspan="2">B</td> </tr> </table>		H		25533412	21433552	00000000	00000000	D	G	00000000	00000000	35533411	11433553	B		COEFFICIENT DES TRAVAUX <input type="text"/>  MONTANTS DES SOINS <input type="text"/>  DATE DU DEVIS <input type="text"/>  DATE DE L'EXECUTION <input type="text"/>
	H																
	25533412	21433552															
	00000000	00000000															
	D	G															
	00000000	00000000															
	35533411	11433553															
	B																
	[Création, remont, adjonction] Fonctionnel. Thérapeutique. nécessaire à la profession																
VISA ET CACHET DU PRATICIEN ATTESTANT LE DEVIS			VISA ET CACHET DU PRATICIEN ATTESTANT L'EXECUTION														

# Docteur Adil OUZZANE

Chirurgien Urologue - Andrologue

Ex. Professeur associé à la faculté  
de médecine de Lille (France)

Ancien Chef de Clinique et Praticien  
Hospitalier au CHU de Lille

Membre des Associations Française  
et Européenne d'Urologie



# الدكتور عادل وزان

أخصائي في أمراض و جراحة المسالك البولية

أستاذ باحث سابقا في كلية الطب  
بليل (فرنسا)

رئيس سابق لمصلحة جراحة المسالك البولية  
بالمستشفى الجامعي بليل

عضو رسمي في الجمعية الفرنسية و الأوروبية  
لجراحة المسالك البولية

Casablanca le : 15/09/2021

MR LABIAD MBAREK

159.30x2

- Flotral 10 mg  
1 Comprimé, soir, pendant 2 mois



318,60

PHARMACIE HAY EL HANA  
Mme. El Hana Soumia  
7, Marche El Hana Hay El Hana  
Casablanca - Tél: 05 22 94 67 46

Docteur Adil OUZZANE  
Chirurgien Urologue et Andrologue  
22, Bd. Yacoub El Mansour  
Bureau N° 42 - Casablanca

22, Bd Yacoub El Mansour (5<sup>ème</sup> étage) Bureau N°42, Mâarif, Casablanca

22, شارع يعقوب المنصور - الطابق 5, المكتب 42 - المعاريف الدار البيضاء

Tél : 05 22 23 84 73 - E-mail : contact@urologiecasablanca.ma - Site Web : www.urologiecasablanca.ma

# Docteur Adil OUZZANE

Chirurgien Urologue - Andrologue

Ex. Professeur associé à la faculté  
de médecine de Lille (France)  
Ancien Chef de Clinique et Praticien  
Hospitalier au CHU de Lille  
Membre des Associations Française  
et Européenne d'Urologie



# الدكتور عادل وزان

أخصائي في أمراض و جراحة المسالك البولية

أستاذ باحث سابقا في كلية الطب  
بليل (فرنسا)

رئيس سابق لمصلحة جراحة المسالك البولية  
بالمستشفى الجامعي بليل

عضو رسمي في الجمعية الفرنسية و الأوربية  
لجراحة المسالك البولية

## Facture N°: 828

Date : 15/09/2021

Bénéficiaire : Mr Labiad Mbarek  
Mr LABIAD MBAREK

Tél: 0605143647

Email:

Adresse: HY EL HANA CASABLANCA

Code	Description	Quantité	Prix	Sous-total
Visite du 15/09/2021				
CNS	Consultation	1	300,00	300,00
Ech	Echographie	1	400,00	400,00
Total				700,00

Arrêté le présent document à la somme de :  
sept cents dirham(s)

Docteur Adil OUZZANE  
Chirurgien Urologue et Andrologue  
22, Bd. Yacoub El Mansour  
Bureau N° 42 - Casablanca

22, Bd Yacoub El Mansour (5<sup>ème</sup> étage) Bureau N°42, Mâarif, Casablanca

22, شارع يعقوب المنصور - الطابق 5 , المكتب 42 - المعاريف الدار البيضاء

Tél : 05 22 23 84 73 - E-mail : contact@urologiecasablanca.ma - Site Web : www.urologiecasablanca.ma



# Docteur Adil OUZZANE

Chirurgien Urologue - Andrologue

Ex. Professeur associé à la faculté  
de médecine de Lille (France)  
Ancien Chef de Clinique et Praticien  
Hospitalier au CHU de Lille  
Membre des Associations Française  
et Européenne d'Urologie

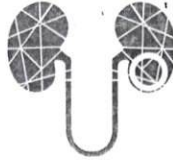

# الدكتور عادل وزان

أخصائي في أمراض وجراحة المسالك البولية

أستاذ باحث سابقا في كلية الطب  
بليل (فرنسا)

رئيس سابق لمصلحة جراحة المسالك البولية  
بالمستشفى الجامعي بليل  
عضو رسمي في الجمعية الفرنسية و الأوربية  
لجراحة المسالك البولية

Casablanca le : 15/09/2021

**MR LABIAD MBAREK**

## COMPTE RENDU D'ECHOGRAPHIE

**Indication : épisode d'hémospémie**

**Appareil utilisé : MyLab Twice (Esaote, Italie)**

**Résultat :**

- La vessie est en semi-réplétion à contenu anéchogène avec des parois fines sans anomalie
- Image hyper-échogène déclive de 25 mm environ compatible avec une lithiasie
- Le résidu post-mictionnel est non évaluée
- La prostate est étudiée par voie sus-pubienne avec un volume estimé à 62 cc sans anomalie d'échostructure
- Les vésicules séminales sont normales
- Les reins sont de taille et d'échostructure normales
- Bonne différenciation cortico-médullaire
- Absence de dilatation des cavités pyélo-calicielles
- Absence de lithiasie rénale évidente

**Conclusion :**

Hypertrophie prostatique de 62 cc avec retentissement sous forme de lithiasie vésicale probable.

Docteur Adil OUZZANE  
Chirurgien Urologue et Andrologue  
22, Bd. Yacoub El Mansour  
Bureau N° 42 - Casablanca

22, Bd Yacoub El Mansour (5<sup>ème</sup> étage) Bureau N°42, Mâarif, Casablanca

22, شارع يعقوب المنصور - الطابق 5 , المكتب 42 - المعاريف الدار البيضاء

Tél : 05 22 23 84 73 - E-mail : contact@urologiecasablanca.ma - Site Web : www.urologiecasablanca.ma

# DR ADIL OUZZANE - CASABLANCA

@saote MyLab

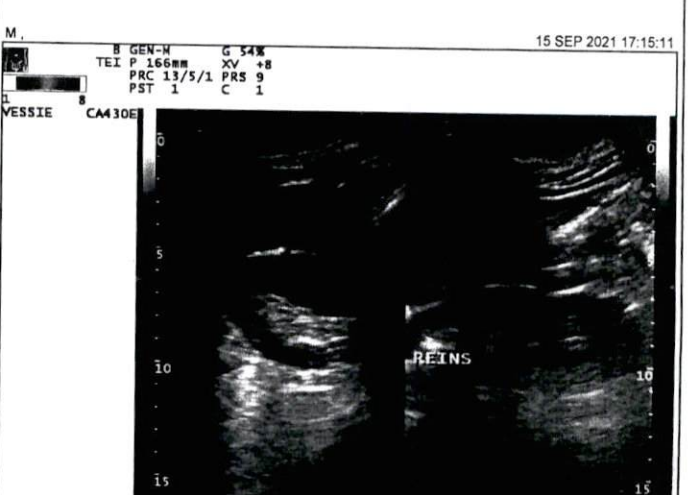
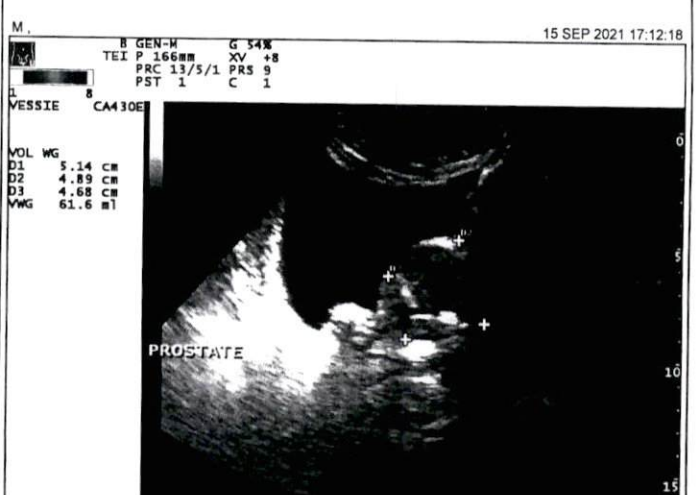
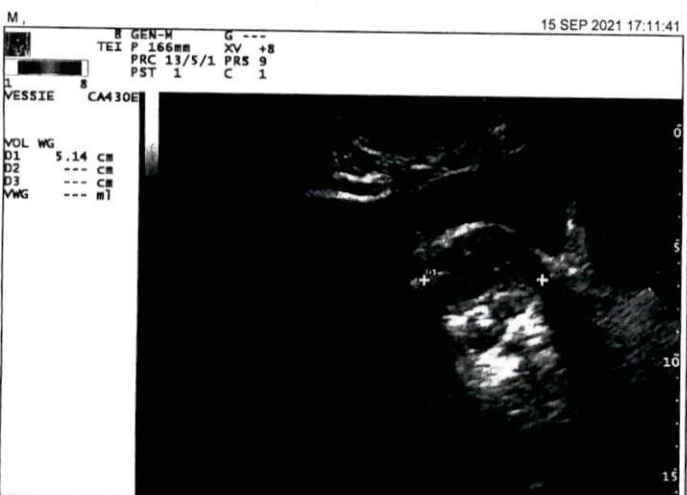
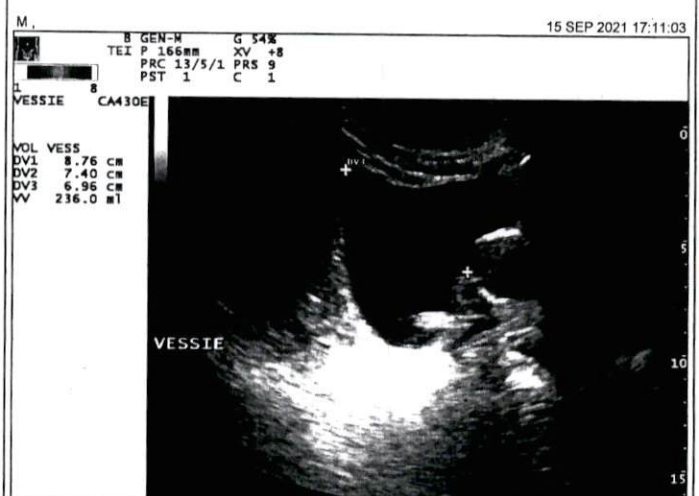
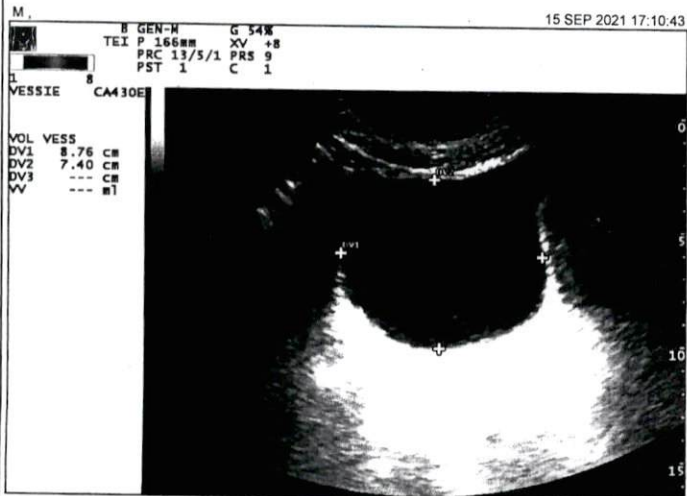

# Docteur Adil OUZZANE

Chirurgien Urologue - Andrologue

Ex. Professeur associé à la faculté  
de médecine de Lille (France)  
Ancien Chef de Clinique et Praticien  
Hospitalier au CHU de Lille  
Membre des Associations Française  
et Européenne d'Urologie



# الدكتور عادل وزان

أخصائي في أمراض و جراحة المسالك البولية

أستاذ باحث سابقا في كلية الطب  
بليل (فرنسا)

رئيس سابق لمصلحة جراحة المسالك البولية  
بالمستشفى الجامعي بليل  
عضو رسمي في الجمعية الفرنسية و الأوروبية  
لجراحة المسالك البولية

Casablanca le : 15/09/2021

MR LABIAD MBAREK

- Bilan inflammatoire
  - NFS
- Autres
  - TP
  - TCA
  - Ionogramme sanguin complet
- Bilan standard
  - Urée
  - Créatinine sanguine
- Bilan urinaire
  - ECBU avec antibiogramme
- Marqueurs tumoraux
  - PSA total



Docteur Adil OUZZANE  
Chirurgien Urologue et Andrologue  
22, Bd. Yacoub El Mansour  
Bureau N° 42 - Casablanca

22, Bd Yacoub El Mansour (5<sup>ème</sup> étage) Bureau N°42, Maarif, Casablanca

22, شارع يعقوب المنصور - الطابق 5 , المكتب 42 - المعاريف الدار البيضاء

Tél : 05 22 23 84 73 - E-mail : contact@urologiecasablanca.ma - Site Web : www.urologiecasablanca.ma



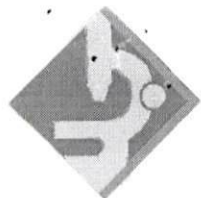

# مختبر التحليلات الطبية الرغراغي

## LABORATOIRE D'ANALYSES MEDICALES REGRAGUI

S. MESTASSI

Biologiste Diplômé de la faculté  
De Médecine et de Pharmacie  
de Clermont Ferrand

**FACTURE N° : 2109162024**

Casablanca le 16-09-2021

**Mr Mbarek LABIAD**

Date de l'examen : 16-09-2021

Caisse : **MUPRAS**

INPE :



Analyses :

Récapitulatif des analyses			
CN	Analyse	Val	Clefs
9105	Forfait traitement échantillon sanguin	E11.5	E
9106	Forfait traitement autre échantillon	B5	B
0111	Créatinine	B30	B
0120	Ionogramme complet( Na, K, Cl, Prot, RA, Ca)	B160	B
0135	Urée	B30	B
0216	Numération formule	B80	B
0236	Taux de prothrombine	B40	B
0239	Temps de céphaline: TCK	B40	B
0241	Cytologie, culture, identification	B90	B
0361	PSA	B300	B

**TOTAL DOSSIER : 780 DH**

Arrêtée la présente facture à la somme de : sept cent quatre-vingts dirhams







# مختبر التحاليل الطبية الرغراغي

## LABORATOIRE D'ANALYSES MEDICALES REGRAGUI

S. MESTASSI  
Biologiste Diplômé de la faculté  
De Médecine et de Pharmacie  
de Clermont Ferrand



Né (e) le: 01-07-1947, âgé (e) de : 74 ans  
Enregistré le: 16-09-2021 à 09:42  
Edité le: 17-09-2021 à 10:06  
Prélèvement : au labo  
Le : 16-09-2021 à 09:50

**Mr Mbarek LABIAD**

Référence : **2109162024**

Prescrit par : **Dr OUZZANE Adil**

### HEMATOCYTOLOGIE

#### Numération formule sanguine

(Cytométrie en flux et Impédance Beckman Coulter)

#### Numération

			12-02-2020
Hématies	6.51	10 <sup>6</sup> /mm <sup>3</sup>	(4.50-6.20) 6.15
Hémoglobine	13.0	g/dl	(13.0-16.6) 12.4
Hématocrite	40.9	%	(40.0-52.0) 39.1
- VGM	63	fL	(80-98) 64
-TCMH	20	pg	(27-33) 20
- CCMH	32	g/dl	(32-36) 32
Commentaire	poikilocytose		
Leucocytes	7 400	/mm <sup>3</sup>	(4 000-10 000) 8 100

#### Formule leucocytaire

Polynucléaires Neutrophiles	73.9	%	70.7
	5 469	mm <sup>3</sup>	(1 800-7 500) 5 727
Polynucléaires Eosinophiles	1.0	%	3.4
	74	/mm <sup>3</sup>	(0-700) 275
Polynucléaires Basophiles	0.0	%	0.4
	0	/mm <sup>3</sup>	(0-200) 32
Lymphocytes	19.1	%	20.5
	1 413	/mm <sup>3</sup>	(1 000-4 000) 1 661
Monocytes	6.0	%	5.0
	444	/mm <sup>3</sup>	(100-1 000) 405
Plaquettes	206	10 <sup>3</sup> /mm <sup>3</sup>	(150-500) 253
VPM	9.2	fl	(6.0-12.0) 9.0



T. SVP  
→

Enregistré le: 16-09-2021 à 09:42  
Edité le: 17-09-2021 à 10:06  
Prescrit par : Dr OUZZANE Adil

**Mr Mbarek LABIAD**

Né (e) le : 01-07-1947, âgé (e) de : 74 ans  
Référence : **2109162024**

## HEMOSTASE

### Taux de prothrombine

(Satellite/ Stago)

Temps de Quick patient

13.7 sec.

TP

95 %

(>70)

Ratio patient/ témoin

1.03

(<1.20)

### Temps de céphaline active

(Satellite/ Stago)

TCA patient

30 sec

TCA Ratio patient/ témoin

1.00

(<1.20)



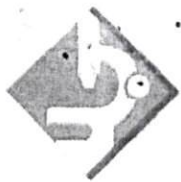

# مختبر التحاليل الطبية البركراغي

## LABORATOIRE D'ANALYSES MEDICALES REGRAGUI

S. MESTASSI  
Biologiste Diplômé de la faculté  
De Médecine et de Pharmacie  
de Clermont Ferrand



Né (e) le: 01-07-1947, âgé (e) de : 74 ans  
Enregistré le: 16-09-2021 à 09:42  
Edité le: 17-09-2021 à 10:06  
Prélèvement : au labo  
Le : 16-09-2021 à 09:50

**Mr Mbarek LABIAD**

Référence : **2109162024**

Prescrit par : **Dr OUZZANE Adil**

### BIOCHIMIE SANGUINE (Cobas c311/Roche)

Aspect du sérum

Limpide

Urée sanguine

0.30 g/l (0.10-0.71) 0.24  
5.00 mmol/l (1.67-11.83) 4.00

12-02-2020

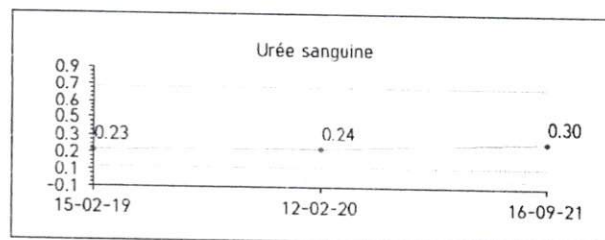

Créatinine sanguine  
(Enzymatique / Cobas c311)

8.1 mg/l (7.0-12.0) 8.1  
72 µmol/l (62-107) 72

12-02-2020

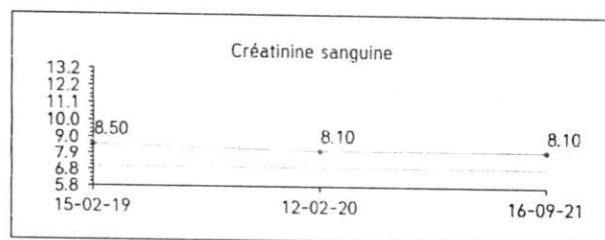

DFG par CKD EPI

87.6 ml/min (>60.0) 88.8

L'équation du CKD-EPI est plus précise que celle du MDRD et devrait remplacer cette dernière.





Enregistré le: 16-09-2021 à 09:42  
Edité le: 17-09-2021 à 10:06  
Prescrit par : Dr OUZZANE Adil

**Mr Mbarek LABIAD**

Né (e) le : 01-07-1947, âgé (e) de : 74 ans  
Référence : 2109162024

### Ionogramme sanguin complet

			15-02-2019
Proteines totales	73 g/l	(66-87)	71
Sodium ( Na+ )	141 mmol/l	(135-145)	139
Potassium ( K+ )	4.5 mmol/l	(3.5-5.3)	4.5
Chlorures ( Cl- )	106 mmol/l	(94-108)	100
Réserve alcaline	27 mmol/l	(22-29)	24
Calcium ( Ca++ )	2.31 mmol/l	(2.10-2.55)	2.25
	92 mg/l	(84-102)	90

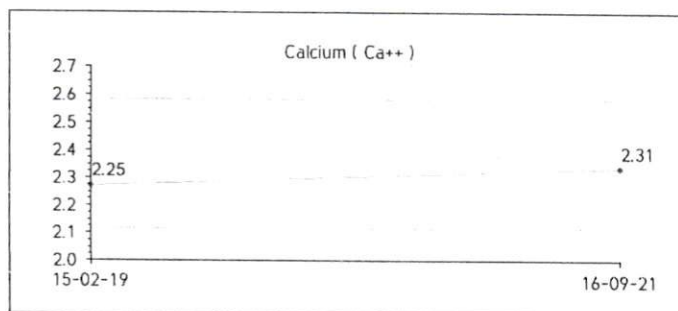

### MARQUEURS TUMORAUX

P.S.A totale (Chimiluminescence)	3.33 µg/l	(<6.40)	28-07-2021 3.83
-------------------------------------	-----------	---------	--------------------

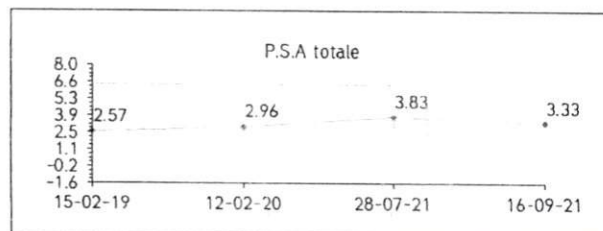

### BACTERIOLOGIE

#### Examen cyto bactériologique des urines

Recueil  
Aspect

Milieu de jet  
Clair, jaune





مختبر التحاليل الطبية الرگراڤي  
LABORATOIRE D'ANALYSES MEDICALES REGRAGUI

S. MESTASSI

Biologiste Diplômé de la faculté  
De Médecine et de Pharmacie  
de Clermont Ferrand



Né (e) le: 01-07-1947, âgé (e) de : 74 ans  
Enregistré le: 16-09-2021 à 09:42  
Edité le: 17-09-2021 à 10:06  
Prélèvement : au labo  
Le : 16-09-2021 à 09:50

**Mr Mbarek LABIAD**

Référence : **2109162024**

Prescrit par : **Dr OUZZANE Adil**

Recherche biochimique (Labstix)

pH	6.0	(6.0-7.5)
Sucre	Négatif	
Proteines	Négatif	
Sang	Négatif	
Nitrites	Négatif	

Examen à l'état frais

Leucocytes	2 / mm <sup>3</sup>	(<10)
	2 000 / ml	(<10 000)
Hématies	1 / mm <sup>3</sup>	(<5)
	1 000 / ml	(<5 000)
Cellules épithéliales	Rares	
Cellules vésicales	Absence	
Cellules rénales	Absence	
Cylindres	Absence	
cristaux	Absence	
Parasites	Absence	

Examen bactériologique

Coloration de Gram	Examen direct négatif
Cultures	Stériles

