

RECOMMANDATIONS IMPORTANTES A LIRE POUR
TIVER LES REMBOURSEMENTS ET EVITER LES REJETS

Conditions générales :
Le cadre réservé à l'adhérent doit être dûment renseigné.
Le cadre réservé au médecin doit être renseigné par le praticien lui-même notamment la nature de la maladie.
La validité de la feuille de soins est limitée à 3 mois à compter de la première consultation.
L'entente préalable est exigée pour toute hospitalisation médicale, chirurgicale, soins dentaires spéciaux, extractions multiples, parodontie orthodontie, prothèses dentaires, prothèses auditives ou orthopédiques ainsi que pour tous les actes effectués en série.
En cas d'accident, une déclaration précisant les causes et circonstances de l'accident est à joindre à la feuille de soins.

Pharmacie :
Les vignettes des médicaments doivent être obligatoirement jointes aux ordonnances.
Pour les médicaments sans vignettes une facture de la pharmacie doit être jointe.

Biologie et Biologie :
La facture ainsi qu'une copie des résultats des analyses ou du compte rendu (sous pli confidentiel) doivent être jointes à l'ordonnance médicale pour toute demande de remboursement.
Un pli confidentiel du médecin prescripteur des analyses ou radios peut être demandé par le médecin conseil de la mutuelle.

Optique :
L'ordonnance du médecin prescripteur et la facture de l'opticien sont à joindre à la feuille de soins.

Éducation :
L'entente préalable renseignée par le médecin prescripteur est exigée avant le début des séances de rééducations.
Pour le remboursement, la facture et le calendrier des séances effectuées sont à joindre à la feuille de soins.

Maladie chronique :
En cas de prothèses ou de traitement canalaires, l'accord préalable renseigné sur la feuille de soins est obligatoire avant le début de traitement.
La facture doit être jointe à la feuille de soins pour toute demande de remboursement.
La radio-après soins est obligatoire en cas de prothèses ou de traitement canalaires.

Maladie et Affection Longue Durée ALD et ALC :
La déclaration de maladie chronique doit être renseignée par le médecin prescripteur et renouvelée tous les 6 mois.

Adresses Mails utiles

Publicité : contact@mupras.com
Prise en charge : pec@mupras.com
Adhésion et changement de statut : adhesion@mupras.com

MUPRAS garantit le respect de la loi n° 09-08 relative à la protection des personnes physiques à l'égard du traitement des données à caractère personnel.

MUPRAS : Centre Allal Ben Abdellah - 6ème Etage Angle Rue Mohamed Fakir et Rue Allal Ben Abdellah - Quartier de l'Horloge Casablanca 20000 - Tél. : 05 22 20 45 45 (LG) - Fax : 05 22 22 78 18 - www.mupras.com



Déclaration de Maladie
N° M21- 073088

☐ Maladie ☐ Dentaire ☐ Optique ☐ Autres

Cadre réservé à l'adhérent (e)
Matricule : 3440621 Société :
☐ Actif ☐ Pensionné(e) ☒ Autre : décédé
Nom & Prénom : Eddouli Bouchra jeune sœur
Date de naissance : 11/07/1966
Adresse : Appt 32 m. 178 Res islane Hay m Shmadi
Tél. : 0666128524 Total des frais engagés : 1900,00 Dhs

Cadre réservé au Médecin
Cachet du médecin :
Date de consultation : 29/07/21
Nom et prénom du malade : EDDOULI Bouchra Age :
Lien de parenté : ☐ Lui-même ☐ Conjoint ☐ Enfant
Nature de la maladie :
En cas d'accident préciser les causes et circonstances :
Dans le cas où la maladie aurait un caractère confidentiel, communiquer les renseignements sous pli confidentiel à l'attention du médecin conseil de la Mutuelle.

J'atteste sur l'honneur l'exactitude des renseignements portés sur la présente déclaration. Je déclare avoir pris connaissance de la clause relative à la protection des données personnelles.
Fait à : Le :
Signature de l'adhérent(e) :

RELEVÉ DES FRAIS ET HONORAIRES

Dates des Actes	Natures des Actes	Nombre et Coefficient	Montant détaillé des Honoraires	Cachet et signature du Médecin attestant le Paiement des Actes
29/07/21	Exo		500 DH	DR. MERPOUF M. S. AGADIR GYNÉCOLOGUE - ACCOUCHEUR Tél: 05 28 84 80 18 / 05 28 84 80 37 OSM: 05 02 54 45 10
29/07/21	Echo		300 DH	

EXECUTION DES ORDONNANCES

Cachet du Pharmacien ou du Fournisseur	Date	Montant de la Facture

ANALYSES - RADIOGRAPHIES

Cachet et signature du Laboratoire et du Radiologue	Date	Désignation des Coefficients	Montant des Honoraires
Dr. Hassane SOUSS RADIOLOGUE LABORATOIRE D'ANATOMIE ET DE CYTOLOGIE SOUSS N° 30, 4ème Etage Imm. Ifrane 3, Avenue Hassan II AGADIR Tél/Fax : 05 28 84 20 96 / 05 75 30 20 38 laboratoireanatomiecytologie.souss@gmail.com	29/07/21	Z 80	800 DH
	29/07/21	P 273	300,00 DH

AUXILIAIRES MEDICAUX

Cachet et signature du Praticien	Date des Soins	Nombre				Montant détaillé des Honoraires
		AM	PC	IM	IV	

RELEVÉ DES FRAIS ET HONORAIRES

Le praticien est prié de préciser la dent traitée, l'acte pratiqué en indiquant la nature des soins.

Important :

Veuillez joindre les radiographies en cas de prothèses ou de traitement canaux, ainsi que le bilan de

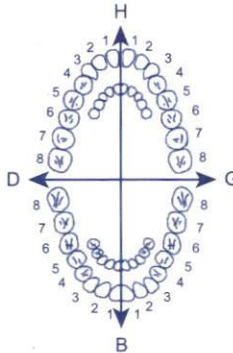
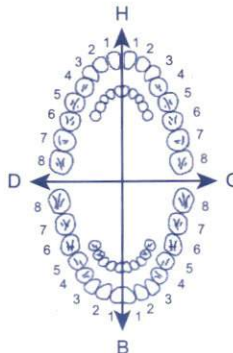
SOINS DENTAIRES	Dents Traitées	Nature des Soins	Coefficient	
				COEFFICIENT DES TRAVAUX
O.D.F PROTHESES DENTAIRES	DETERMINATION DU CCEFFICIENT MASTICATOIRE H 25533412 21433552 00000000 00000000 D 00000000 G 00000000 35533411 11433553 B (Création, remont, adjonction) Fonctionnel, Thérapeutique, nécessaire à la profession			COEFFICIENT DES TRAVAUX
				MONTANTS DES SOINS
				DATE DU DEVIS
				DATE DE L'EXECUTION

VISA ET CACHET DU PRATICIEN ATTESTANT LE DEVIS

VISA ET CACHET DU PRATICIEN ATTESTANT L'EXECUTION

CENTRE RADIOLOGIQUE AL HAKIM D'AGADIR
Dr Mohamed Aziz SQUALLI H.
Dr El Hassane SQUALLI H.
RADIOLOGUES

Agadir le 29-07-2021

FACTURE N°212110

NOM DU PATIENT : Mme EDDOUBLALI BOUCHRA

EXAMEN : MAMMOGRAPHIE

PRIX : 800 DH

Clé : Z80

DR. EL HASSANE SQUALLI H.
RADIOLOGUE
[Signature]

Immeuble Oumlil-2^{ème} Etage-Angle Avenue Hassan II et Rue de l'hôtel de Ville
AGADIR

Tél 0528.84.09.29 / 0528.84.08.18

PATENTE N° 48 312 558 ICE :001459858000075

I.F :06900967

Dr. MERAOUF Mohamed

Spécialiste en Gynécologie Obstétrique
et accouchements

Maladies sexuelles - Maladies et cancers
des seins - Maladies et cancers de l'utérus

Colposcopie - Hystéroscopie

Echographie 2D - 3D - 4D - 5D - Doppler couleur

Procréation médicalement assistée (FIV - ICSI)



الدكتور مرؤوف محمد

اختصاصي في الجراحة و أمراض النساء
الولادة، أمراض الثدي، الأمراض التناسلية

الفحص بالصدى 2D - 3D - 4D - 5D

الفحص و الجراحة بالمجهر

العقم عند الزوجين

جراحة سرطان الثدي و الرحم

المساعدة الطبية للإنجاب

29 JUL. 2021

أكادير، في :

29 JUL 2021

EDDABLAZI

BOUCHRA

Amnographie
De jossage

Dr. Hassane SQUALLI H.
RADIOLOGUE - AGADIR

دكتور مرؤوف محمد
Dr. MERAOUF Mohamed
Gynécologue - Accoucheur
عمارة إفران 2 الطابق 3 - شارع الحسن الثاني - أكادير
Tél: 05 28 84 80 18 / 06 28 84 80 37
GSM: 06 62 54 45 10 - Agadir



الدكتور وديع قاموس
Dr. OUADIE QAMOISS

- Diplômé de la faculté de médecine de Rabat
- Ex Médecin Commandant des Hôpitaux d'instruction militaires
- Ancien interne des hôpitaux de Paris : Hôpital Necker et Hôpital européen Georges-pompidou
- Diplômé en néphrologie de l'université Paris XI

- خريج كلية الطب و الصيدلة محمد الخامس بالرباط
- ضابط طبيب بالمستشفيات العسكرية الدراسية سابقا
- طبيب داخلي بمستشفيات باريس سابقا
- اختصاصي في التشريح المرضي لأمراض الكلى بجامعة با

DEMANDE D'EXAMEN CYTOLOGIQUE ET HISTOPATHOLOGIQUE

De la part du DR. :

- Mr, Mme, Melle, Enft : EDDOUBLALI - BOUCHRA

- Age : 55 ans Date du prélèvement : 29/07/21

HISTOLOGIE : BIOPSIE - PIECE OPERATOIRE

- Organe :

- Nombre du prélèvement :

CYTOLOGIE :

- Organe :

- Nombre du prélèvement :

* FCV : Vagin ☐ Exo ☐ Endo ☐ Couche - Mince ☐

- Date des derniers règles :

- Mode de contraception :

- **Traitement récent :**

* Autres cytologies :

RENSEIGNEMENTS CLINIQUES :

F-CV

Signature: 

QUESTIONS :

EXAMEN ANT (Réf) :

N° 36, 4^{ème} Etage, Immeuble IFRANE 3 - Avenue HASSAN II - Agadir

Tél.: 05 28 84 20 96 / 08 08 42 63 97 / 06 75 30 20 38 - Fax : 05 28 84 38 41 - E-mail: laboratoire.pathologie.souss@gmail.com

TOPATHOLOGIQUE

Dr. MERAOUF Mohamed
- Gynécologue -
Tél: 05 28 84 80 18 / 05 28 84 45 10 - AGADIR

**LABORATOIRE D'ANATOMIE
ET DE CYTOLOGIE SOUSS**
N° 36, 4ème Etage Imm. Ifrane 3, Avenue Hassan II,
AGADIR.
Tél/Fax : 05 28 84 20 96 / 06 75 30 20 38
laboratoire.pathologie.souss@gmail.com

Dr. MERAOUF Mohamed
 187 05 28 84 80
 45 10 - AGADIR
 SAN II - Agadir
 laboratoire.pathologie.souss@gmail.com

REF

Agadir, le 29

Date de facturation 02 / 08 / 2021
Patient EDDOUBLALI BOUCHRA - 094787
Demande C21072907 - 29/07/2021

Liste des examens

A Payer 300,00 Dhs
coefficient-P 273

Arrêtée la présente facture à la somme de : TROIS CENTS DIRHAMS ET 00 CENTIMES

LABORATOIRE D'ANATOMIE
ET DE CYTOLOGIE SOUSS
N° 36, 4ème Etage Immeuble FRANE 3 Avenue Hassan II
Agadir
Tél/Fax : 05 28 84 20 96 / 06 75 30 20 38
laboratoire.pathologie.souss@gmail.com



مختبر التشريح المرضي سوس
LABORATOIRE D'ANATOMIE ET DE CYTOLOGIE
PATHOLOGIQUES SOUSS
ⵎⵓⵔⵓⵔ ⵉⵎⵓⵔⵓⵔ ⵉⵎⵓⵔⵓⵔ ⵉⵎⵓⵔⵓⵔ

الدكتور وديع قاموس
Dr. OUADIE QAMOISS

- Diplômé de la faculté de médecine de Rabat
- Ex Médecin Commandant des Hôpitaux d'instruction militaire
- Ancien interne des hôpitaux de Paris : Hôpital Necker et Hôpital européen Georges-Pompidou
- Diplômé en néphropathologie de l'université Paris XI

- خريج كلية الطب و الصيدلة محمد الخامس بالرباط
- ضابط طبيب بالمستشفيات العسكرية الدراسية سابقا
- طبيب داخلي بمستشفيات باريس سابقا
- اختصاصي في التشريح المرضي للأمراض الكلي جامعة باريس XI

- Histopathologie

- Cytopathologie
Conventionnelle et en
milieu liquide

- Examen extemporané

- Cytaponction d'organe

- Immuno-histochimie

- Immunofluorescence
rénale et cutanée

- Néphropathologie

- Colposcopie

Date de réception : 29/07/2021 N° d'examen : C21072907
Date de réponse : 29/07/2021 Nom et Prénom : EDDOUBLALI BOUCHRA
Sexe : F Médecin traitant : Dr. MERAOUF Mohamed
Âge : 55 ans

Nature du prélèvement : FC en milieu liquide.

Renseignements cliniques : FCU de dépistage.

COMPTE RENDU

- 1-Méthode de prélèvement : Frottis en milieu liquide.
- 2-Type de prélèvement : col.
- 3-Qualité du prélèvement : satisfaisant.
- 4-Fond : inflammatoire minime avec présence de rares polynucléaires neutrophiles souvent isolés.
- 5-Profil hormonal : trophicité intermédiaire.
- 6-Cellules malpighiennes : Cellules superficielles et intermédiaires sans anomalie.
Présence de cellules parabasales.
- 7-Cellules glandulaires : Rares amas compacts et dissociés de cellules cylindriques de type endocervical d'aspect régulier.
- 8-Flore vaginal : flore de Döderlein de densité conservée.

CONCLUSION :

- Frottis cervico-utérin inflammatoire minime sur fond de muqueuse de trophicité intermédiaire.
- Absence de lésion intra-épithéliale (Classification de Bethesda 2014).

Signé : Dr. QAMOISS OUADIE

LABORATOIRE D'ANATOMIE
ET DE CYTOLOGIE SOUSS
N° 36, 4ème Etage Imm. IFRANE 3, Avenue Hassan II
AGADIR
Tél/Fax : 05 28 84 20 96 / 06 75 30 20 38
laboratoire.pathologie.souss@gmail.com

CENTRE RADIOLOGIQUE AL HAKIM D'AGADIR

الدكتور محمد عزيز الصقلي

Dr. Mohamed Aziz SQUALLI.H.

Radiologue

طبيب اختصاصي في الفحص بالأشعة

خريج كلية الطب بباريس

ملحق بمستشفيات باريس (سابقا)

Diplômé de la Faculté de Médecine de Paris
Ancien Attaché des Hôpitaux de Paris



مركز الفحص بالأشعة الحكيم بأكادير

الدكتور الحسن الصقلي

Dr. El Hassane SQUALLI.H.

Radiologue

طبيب اختصاصي في الفحص بالأشعة

خريج كلية الطب بباريس

ملحق بمستشفيات باريس (سابقا)

Diplômé de la Faculté de Médecine de Paris
Ancien Attaché des Hôpitaux de Paris

Agadir, le 29/07/2021 أكادير, في

BOUCHRA EDDOUBLALI

Dr MERAOUF

MAMMOGRAPHIE NUMÉRISÉE DES DEUX SEINS

Cher confrère,

Veuillez trouver ci-dessous le compte rendu de l'examen pratiqué dans notre centre sur un Mammographe numérique (MAMMOMAT Inspiration prime) avec une technologie de reconstruction progressive limitant intelligemment l'exposition.

RESULTAT :

À droite comme à gauche, on note un aspect normal, de la charpente adipo-conjonctive.

Impression d'équilibre dans l'alternance des secteurs radio-opaques conjonctifs et radio-transparents lipomateux sans écart de tonalité qui puisse inférer d'une opacité organisée.

Absence de micro-calcifications, d'opacité stellaire ou de zone œdémateuse.

Intégrité de la peau et du tissu cellulaire sous-cutané.

Merci de votre confiance

Dr SQUALLI.H.

Dr. Hassane SQUALLI.H.
RADIOLOGUE

NOTE D'HONORAIRE

LE : 29/07/2021

NOM ET PRENOM : EDDOUBLALI BOUCHRA

EXAMEN : CONSULTATION + ECHOGRAPHIE

MONTANT : 800DH

HUIT CENTS DIRHAMS

ICE 001615063000037

الدكتور مبرور محمد
Dr. MBROR Mohamed
Gynécologue
Tél: 06 28 84 80 15
06 28 84 80 15

عيادة أمراض النساء والتوليد

CABINET DE GYNECOLOGIE OBSTETRIQUE

Dr. MERAOUF Mohamed

Spécialiste en Gynécologie Obstétrique et Accouchement
Maladies sexuelles - Maladies et cancers des seins
Maladies et cancers de l'utérus - Colposcopie Hystérocopie
Echographie 2D - 3D - 4D - 5D - Doppler couleur
Procréation médicalement assistée (FIV-ICSI)



الدكتور مرووف محمد

إخصائي في الجراحة وأمراض النساء والتوليد
أمراض الثدي - الأمراض التناسلية - جراحة سرطان الثدي والرحم
العقم عند الزوجين - الفحص والجراحة بالمنظار
الفحص بالصدى 5D - 4D - 3D - 2D
المساعدة الطبية للإنجاب

ECHOGRAPHIE MAMMAIRE

Nom et Prénom EDDOUBLALI BOUCHRA

Date 29/07/2021

Motif de l'examen

DDR : _/_/_

COMPTE RENDU

Sein gauche: presence d'un kyste au niveau de la jonction de QIIG
mesurant 03 mm

Sein droit : ras

les aires ganglionnaires axillaires : Libres .

CONCLUSION

kyste du sein gauche

الدكتور مرووف محمد
Dr. MERAOUF Mohamed
Gynécologue - Obstétricien
05 28 84 80 18 / 37
06 62 54 45 10 - Agadir

عيادة أمراض النساء و التوليد

CABINET DE GYNECOLOGIE OBSTETRIQUE

Dr. MERAOUF Mohamed

Spécialiste en Gynécologie Obstétrique
et accouchements

Maladies sexuelles - Maladies et cancers
des seins - Maladies et cancers de l'utérus

Colposcopie - Hystérocopie

Echographie 2D - 3D - 4D - 5D - Doppler couleur

Procréation médicalement assistée (FIV - ICSI)



الدكتور مروؤف محمد

اختصاصي في الجراحة و أمراض النساء
الولادة. أمراض الثدي. الأمراض التناسلية

الفحص بالصدى 5D - 4D - 3D - 2D

الفحص و الجراحة بالمجهر

العقم عند الزوجين

جراحة سرطان الثدي و الرحم

المساعدة الطبية للإنجاب

Date examen : 29/07/2021

Nom: EDDOUBLALI BOUCHRA

DDR : _/_/_

VESSIE: TRANSONNIQUE NORMALE

VAGIN ET COL : RAS

UTERUS:

Position : ANTEVERSE
Contours : REGULIERS
Echostructure : HETEROGENE
Endomètre : NORMALE
Cavité Uterine : VIDE
Dimension : AUGMENTE DE TAILLE

OVAIRES:

Droit : RAS
Gauche : RAS

TROMES:

Droit : RAS
Gauche : RAS

DOUGLASS : LIBRE

CONCLUSION

ADENOMYOSE

الدكتور مروؤف محمد
Dr. MERAOUF Mohamed
Gynécologie - Accoucheur
عيادة إفران 2 الطابق 3 - شارع الحسن الثاني - أكادير - الهاتف : 05 28 84 80 18 / 05 28 84 80 37 - GSM : 06 62 54 45 10 - AGADIR

Dr MERAOUF Mohamed GYN/OBST

T1s <0.1

T1b <0.1

MI 1.2

29.07.2021

10:50:40 AM

MI 6-15-D

27Hz/ 3.5cm

1.1

Mamilla/Sein

HI L PI 14 90 - 4 40

Gn - 2

C6/M4

FF1/E4

NRI II 1/CR1 4

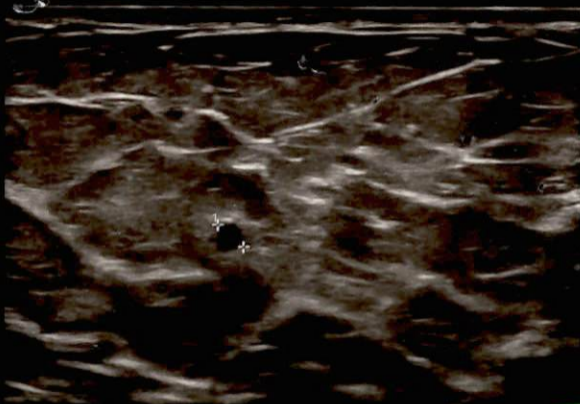

1 D 0.29cm

Dr MERAOUF Mohamed GYN/OBST

TIs 0.2 29.07.2021

Tib 0.2 10:47:44 AM

MI 1.2 RICS-9-D

19Hz/ 7.0cm

180°/1.9

Endomètre/GYN

RFM PI 10.90 - 3.50

Gn 1

C5/M8

FF2/E0

RFI 11.8/CR1 3

