

RECOMMANDATIONS IMPORTANTES A LIRE POUR ACTIVER LES REMBOURSEMENTS ET EVITER LES REJETS

Conditions générales :

- Le cadre réservé à l'adhérent doit être dûment renseigné.
- Le cadre réservé au médecin doit être renseigné par le praticien lui-même notamment la nature de la maladie.
- La validité de la feuille de soins est limitée à 3 mois à compter de la première consultation.
- L'entente préalable est exigée pour toute hospitalisation médicale, chirurgicale, soins dentaires spéciaux, extractions multiples, parodontie orthodontie, prothèses dentaires, prothèses auditives ou orthopédiques ainsi que pour tous les actes effectués en série.
- En cas d'accident, une déclaration précisant les causes et circonstances de l'accident est à joindre à la feuille de soins.

Pharmacie :

- Les vignettes des médicaments doivent être obligatoirement jointes aux ordonnances.
- Pour les médicaments sans vignettes une facture de la pharmacie doit être jointe.

Radiologie et Biologie :

- La facture ainsi qu'une copie des résultats des analyses ou du compte rendu (sous pli confidentiel) doivent être jointes à l'ordonnance médicale pour toute demande de remboursement.
- Un pli confidentiel du médecin prescripteur des analyses ou radios peut être demandé par le médecin conseil de la mutuelle.

Optique :

- L'ordonnance du médecin prescripteur et la facture de l'opticien sont à joindre à la feuille de soins.

Rééducation :

- L'entente préalable renseignée par le médecin prescripteur est exigée avant le début des séances de rééducations.
- Pour le remboursement, la facture et le calendrier des séances effectuées sont à joindre à la feuille de soins.

Dentaire :

- En cas de prothèses ou de traitement canalaires, l'accord préalable renseigné sur la feuille de soins est obligatoire avant le début de traitement.
- La facture doit être jointe à la feuille de soins pour toute demande de remboursement.
- La radio-après soins est obligatoire en cas de prothèses ou de traitement canalaires.

Maladie et Affection Longue Durée ALD et ALC :

- La déclaration de maladie chronique doit être renseignée par le médecin prescripteur et renouvelée tous les 6 mois.

Adresses Mails utiles

- Réclamation : contact@mupras.com
- Prise en charge : pec@mupras.com
- Adhésion et changement de statut : adhesion@mupras.com

La MUPRAS garantit le respect de la loi n° 09-08 relative à la protection des personnes physiques à l'égard du traitement des données à caractère personnel.

MUPRAS : Centre Allal Ben Abdellah - 6ème Etage Angle Rue Mohamed Fakir et Rue Allal Ben Abdellah - Quartier de l'Horloge Casablanca 20000 - Tél. : 05 22 20 45 45 (LG) - Fax : 05 22 22 78 18 - www.mupras.com



Déclaration de Maladie

N° W21-648300

85702

☒ Maladie ☐ Dentaire ☐ Optique ☐ Autres

Cadre réservé à l'adhérent (e)

Matricule : 05676 Société : RAN

☐ Actif ☒ Pensionné(e) ☐ Autre :

Nom & Prénom : EL MECHRAFI YOUSSEF SOUMAIL

Date de naissance : 17-01-52

Adresse : HABITUELLE

Tél. : 0666 87 17 20 Total des frais engagés : \$1328,10 \$ Dhs

Cadre réservé au Médecin

Cachet du médecin :

Dr. EL MAJJAD Amine
Cardiologue
INPE : 101168169
Fixe : 05 37 62 72 82
GSM : 06 46 56 45 24

Date de consultation : 01/09/2021

Nom et prénom du malade : EL MECHRAFI YOUSSEF SOUMAIL Age : 69

Lien de parenté : ☐ Lui-même ☐ Conjoint ☐ Enfant

Nature de la maladie : HTA

En cas d'accident préciser les causes et circonstances :

Dans le cas où la maladie aurait un caractère confidentiel, communiquer les renseignements sous pli confidentiel à l'attention du médecin conseil de la Mutuelle.

J'atteste sur l'honneur l'exactitude des renseignements portés sur la présente déclaration. Je déclare avoir pris connaissance de la clause relative à la protection des données personnelles.

Fa : RAN Le : 23/09/2021

Sig : Adhérent(e) : [Signature]

Autorisation CNDP N° : A-A-215/2019

RELEVÉ DES FRAIS ET HONORAIRES

Dates des Actes	Natures des Actes	Nombre et Coefficient	Montant détaillé des Honoraires	Cachet et signature du Médecin attestant le Paiement des Actes
20/09/2021	C.S.E.S	309		Dr EL MAJHAD Amine Cardiologue INPE : 101168169 Fixe : 05 37 62 72 85 GSM : 06 46 56 45 24
20/11/21	C	1	600	

EXECUTION DES ORDONNANCES

Cachet du Pharmacien ou du Fournisseur	Date	Montant de la Facture
	20/09/2021	428,10

ANALYSES - RADIOGRAPHIES

Cachet et signature du Laboratoire et du Radiologue	Date	Désignation des Coefficients	Montant des Honoraires
Dr EL MAJHAD Amine Cardiologue INPE : 101168169	19/12/21	Halter TIA	600,-

AUXILIAIRES MEDICAUX

Cachet et signature du Particien	Date des Soins	Nombre				Montant détaillé des Honoraires
		A M	P C	I M	I V	

VOLET ADHERENT

* Il est entendu que le règlement est conditionné par la fourniture de tous les justificatifs exigés par la Mutuelle.

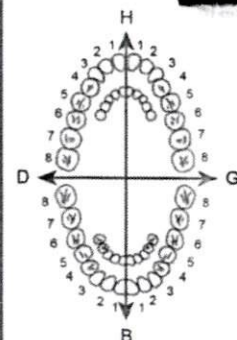

O.D.F PROTHESES DENTAIRES

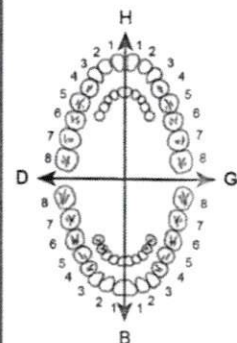

DETERMINATION DU COEFFICIENT MASTICATOIRE

H	
25533412	21433552
00000000	00000000
D	G
00000000	00000000
35533411	11433553
B	

(Création, remont, adjonction)
Fonctionnel, Thérapeutique, nécessaire à la profession

COEFFICIENT
DES TRAVAUX

MONTANTS
DES SOINS

DEBUT
D'EXECUTION

FIN
D'EXECUTION

COEFFICIENT
DES TRAVAUX

MONTANTS
DES SOINS

DATE DU
DEVIS

DATE DE
L'EXECUTION

VISA ET CACHET DU PRATICIEN ATTESTANT LE DEVIS

VISA ET CACHET DU PRATICIEN ATTESTANT L'EXECUTION

Cabinet de Cardiologie
Dr. Amine El Majhad



عيادة أمراض القلب
د. أمين المجاهد

تمارة، في 22/9/21

Dr EL NECHRAFI Youssef
Sous-
Pharmacie Galaxy Santé
Avenue Mohammed Belhassan
El Ouazzani - RABAT
Tél: 0537.63.60.56
E-mail: galaxysanté@gmail.com

1/ Cover syl 10 mg : 142,70 x 3

1-0-0

x 3 — 3

Total

428,10

102070133

Pharmacie Galaxy Santé
Avenue Mohammed Belhassan
El Ouazzani - RABAT
Tél: 0537.63.60.56
E-mail: galaxysanté@gmail.com

د. المجاهد أمين
الطبيب في أمراض القلب و الشرايين
Dr EL MAJHAD Amine
Cardiologue
INPE: 101168169

142.70

142.70

142.70

Cabinet de Cardiologie
Dr. Amine El Majhad



عيادة أمراض القلب
د. أمين المجهد

تمارة، في 31/07/2024

Dr. EL MECHRAFI
Généraliste

1/ Caver syl 10 mg

1-0-0

28

د. المجهد أمين
اختصاص أمراض القلب و التوعية
Dr EL MAJHAD Amine
Cardiologue
INPE : 101468169

شقة 5 (الطابق الأول) شارع عبد الكريم الخطيب، تجزئة 3124، الوفاق، تمارة.
Appt 5 (1^{er} étage), Avenue Abdelkrim Al Khatib, lot 3124, Al Wifak, Témara.

☎ (06)46-564-524. ☎ 0537-62-72-82. ✉ dr.elmajhad@gmail.com



MUPRAS

MUTUELLE DE PREVOYANCE &
D'ACTIONS SOCIALES DE ROYAL AIR MAROC

Le 20/09/2021

DECLARATION DE MALADIE CHRONIQUE (✓)

(A adresser au médecin conseil de la MUPRAS sous pli confidentiel)

A remplir par le praticien

Je soussigné:

Dr EL MAJHAD Amine
المجيد أمين
القلب و الشرايين
Cardiologue
INPE: 101168163

Certifie que Mlle, Mme, M :

M^e EL NECHRAFI Youssef Souhail

Présente

HTA chronique

Nécessitant un traitement d'une durée de:

06 ans renouvelable

Dont ci-joint l'ordonnance:

covergol 40mg

(A défaut noter le traitement prescrit)

(✓) : Valable 3 mois

Contact: 05-22-91-23-36/ 05-22-91-23-76

المجيد أمين
القلب و الشرايين
Dr EL MAJHAD Amine
Cardiologue
INPE: 101168163

SIEGE SOCIAL : AEROPORT CASA-ANFA-CASABLANCA

Tél : 022 91-23-36/91-26-39/91-28-81/91-26-49/91-26-86/91-28-83 Fax : 022 91-26-52

E - mail : Mupras @ royalairmaroc.com



FACTURE فاتورة

Date 01/09/2021 تاريخ

اسم المريض NOM DU PATIENT	التغطية الصحية ORGANISME	تاريخ الفحص DATE DE CONSULTATION
EL MECHRAFI toussef senhail	Mupras	01/09/2021

نوع الفحوصات DESIGNATION DES PRESTATIONS	القيمة MONTANT
consultation avec ECG	300,-
+ Holter Tensionnel	600,-
TOTAL المجموع	900,- DH
Arrêté à la somme de القيمة الإجمالية للفاتورة	neuf cents dhs

رقم الضريبة المهنية : 26967916 : Identifiant à la taxe professionnelle N°
الرقم المهني الوطني : 101168169 : Identifiant national (INPE)
رقم التعريف الموحد : 001702820000017 : ICE

Dr. EL MAJHAD Amine
Cardiologue
INPE : 101168169
Fixe : 05 37 62 72 82
GSM : 06 46 56 45 24

Données du patient

Nom	EL MECHARFI Youssef Souhail,	Numéro de cas	
ID	9758	Début d'enr.	01/09/2021 12:27:55
Age	69 Date de naissance: 17/01/1952	Longueur	10:02:07
Sexe	inconnu	Enregistreur	BR-102plus (293.0005775/V2.02)
IMC	0		
Adresse		Méd. Référent	
Téléphone		Contact	

Motif de l'enregistrement
Thérapie en cours
Thérapie recommandée

Profil tensionnel

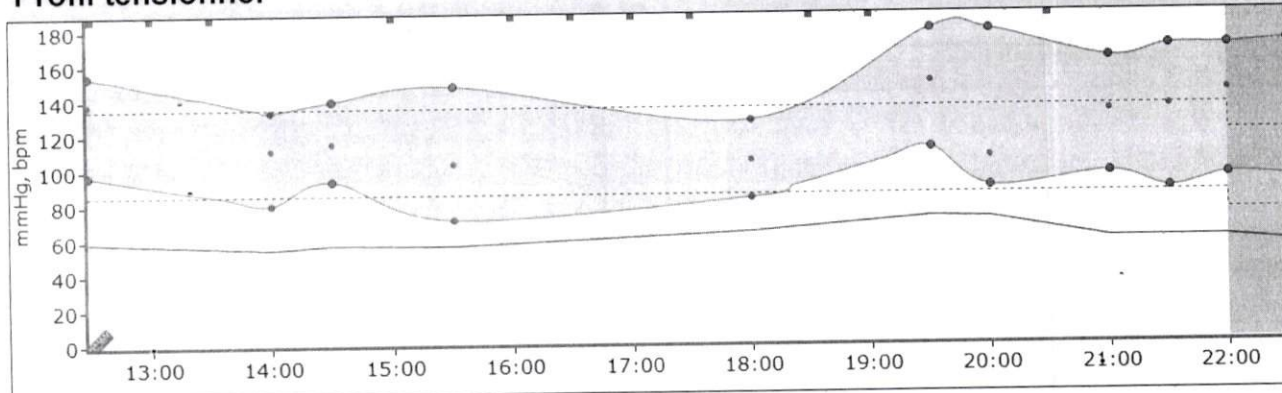

Résumé

AHA / JNC7 (Jour: 135/85; Nuit: 120/75)

Périodes	Heure	Mesures	moyenne SYS [mmHg]	moyenne DIA [mmHg]	moyenne FC [bpm]	Charge SYS [%]	Charge DIA [%]
Général	12:27 22:30	- 11 / 11 (100 %)	151 +/- 20	89 +/- 12	62 +/- 6	82%	73%
Effet blouse blanche	-	-	--	--	--	-	-
Réveil	12:27 22:30	- 9 / 9 (100 %)	149 +/- 20	88 +/- 12	62 +/- 6	78%	67%
Endormi	22:30 22:30	- 2 / 2 (100 %)	170 +/- 1	94 +/- 1	58 +/- 2	100%	100%

Général Sys: 179 (19:30)

Général Dia: 111 (19:30)

Phase de sommeil Sys: 13% - Dipper négatif (>0%)

Phase de sommeil Dia: 6% - Dipper négatif (>0%)

Diagnostic

L'enregistrement de la pression artérielle ambulatoire a débuté le 01/09/2021 12:27:55 pour une durée de 10:02:07 heures
11 / 11 (100 %) des mesures sont valides.

Pression systolique moyenne était de 151 mmHg. Pression diastolique moyenne était de 89 mmHg.

Pression systolique maximale de 179 mmHg à 19:30.
Pression systolique minimum de 127 mmHg à 18:00.

Moyenne FC à 62 bpm (minimum: 55 bpm à 14:00; maximum: 72 bpm à 19:30)

Limites utilisées: Jour: 135/85mmHg; Nuit: 120/75mmHg
82% de mesure de la systolique et 73% de la diastolique qui excède ses limites.

Conclusion : Holter TA sur 10heures, avec absence de mesures nocturnes. Sur les chiffres enregistrés : HTA systolo-diastolique permanente diurne, Grade 1 à 2. FC moyenne à 62cpm

Moyenne horaire TA

Dr EL MAJHAD Amine
اختصاصي في طب القلب و الشرايين
Cardiologue
INPE : 101168169

Heure	Compter	FC	Systolique	Diastolique	TA moyenne	PP	RPP
Total	11	62	151	89	120	62	9287
Sommeil	2	58	170	94	142	76	9775
Réveil	9	62	149	88	118	60	9223
Première heure	1						
13:27	0						
14:00	2	55	134	83	112	51	7462
15:00	1	56	147	71	103	76	8232
16:00	0						
17:00	0						
18:00	1	64	127	83	104	44	8128
19:00	1	72	179	111	149	68	12888
20:00	1	71	178	89	106	89	12638
21:00	2	59	164	93	133	71	9696
22:00	2	58	170	94	142	76	9775

Général 12:27 - 22:30 **Durée:** 10:02 **Mesures:** 11 / 11 (100 %)

		moyenne	SD	Max (Heure)	Min (Heure)
Sys	[mmHg]	151	+/- 20	179 (19:30)	127 (18:00)
Dia	[mmHg]	89	+/- 12	111 (19:30)	71 (15:30)
FC	[bpm]	62	+/- 6	72 (19:30)	55 (14:00)
TA moyenne	[mmHg]	120	+/- 18	149 (19:30)	103 (15:30)
PP	[mmHg]	62	+/- 14	89 (20:00)	44 (18:00)
Charge de tension artérielle Sys: 82%		Phase de sommeil Sys: 13%		Augmentation matinale: --- mmHg	
Charge de tension artérielle Dia: 73%		Phase de sommeil Dia: 6%		RPP: 9287 bpm*mmHg	

Réveil 12:27 - 22:30 **Durée:** 10:02 **Mesures:** 9 / 9 (100 %)

		moyenne	SD	Max (Heure)	Min (Heure)
Sys	[mmHg]	149	+/- 20	179 (19:30)	127 (18:00)
Dia	[mmHg]	88	+/- 12	111 (19:30)	71 (15:30)
FC	[bpm]	62	+/- 6	72 (19:30)	55 (14:00)
TA moyenne	[mmHg]	118	+/- 17	149 (19:30)	103 (15:30)
PP	[mmHg]	60	+/- 14	89 (20:00)	44 (18:00)
Charge de tension artérielle Sys: 78%		Charge de tension artérielle Dia: 67%			

Sommeil 22:30 - 22:30 **Durée:** 00:00 **Mesures:** 2 / 2 (100 %)

		moyenne	SD	Max (Heure)	Min (Heure)
Sys	[mmHg]	170	+/- 1	171 (22:30)	169 (22:00)
Dia	[mmHg]	94	+/- 1	95 (22:00)	93 (22:30)
FC	[bpm]	58	+/- 2	59 (22:00)	56 (22:30)
TA moyenne	[mmHg]	142	+/- 1	143 (22:00)	141 (22:30)
PP	[mmHg]	76	+/- 2	78 (22:30)	74 (22:00)
Charge de tension artérielle Sys: 100%		Charge de tension artérielle Dia: 100%			

Mesures périphériques

OSC ... Mesure oscillométrique AUSC ... Mesure auscultatoire avec microphone

Nr	Heure	FC	Systolique	Diastolique	TA moyenne	PP	RPP	Méthode	Commentaires
1	* 12:27	59	154	97	138	57	9086	OSC	
2	14:00	55	133	80	111	53	7315	OSC	
3	14:30	57	139	93	115	46	7923	OSC	
4	15:30	56	147	71	103	76	8232	OSC	
5	18:00	64	127	83	104	44	8128	OSC	
6	19:30	72	179	111	149	68	12888	OSC	
7	20:00	71	178	89	106	89	12638	OSC	
8	21:00	59	162	96	132	66	9558	OSC	
9	21:30	59	169	87	134	82	9971	OSC	
10	22:00	59	169	95	143	74	9971	OSC	
11	22:30	56	171	93	141	78	9576	OSC	

Cabinet Dr EL MAJHAD Amine

Name: EL MECHRAFI Youssef Souhail Sex: Male Age: 69Y PatientID: 9758 TestID: 56682

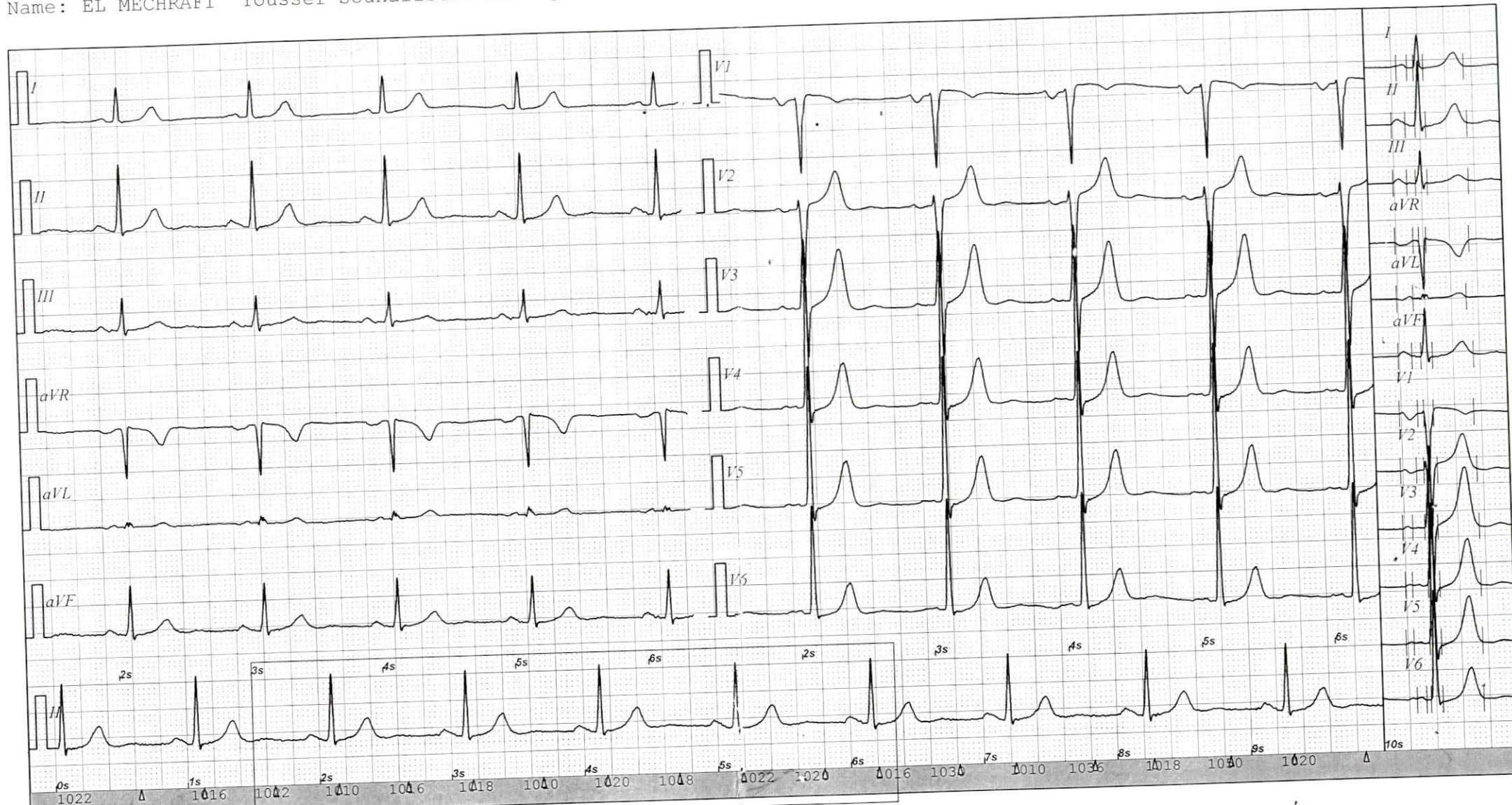

RR=1024ms, HR=58bpm;
 Pd=138ms, PR=168ms, QRS=100ms;
 QT=408ms, QTc=403ms;
 QTd=22ms (III:294ms, I:272ms);
 Axis (P, QRS, T)=59, 54, 48 deg;
 SV1(1.28)+RV5(2.62)=3.91mV;
 SV2(1.31)+RV6(2.06)=3.36mV;
 RV1(0.00)+SV5(0.33)=0.33mV

2021-09-01 10:35:05, 25mm/s

Test:

Report:

Diagnostic

L'enregistrement de la pression artérielle ambulatoire a débuté le 15/09/2021 12:05:10 pour une durée de 23:24:56 heures
37 / 38 (97 %) des mesures sont valides.

Pression systolique moyenne était de 131 mmHg. Pression diastolique moyenne était de 78 mmHg.

Pression systolique maximale de 168 mmHg à 21:30.
Pression systolique minimum de 95 mmHg à 01:00.

Moyenne FC à 70 bpm (minimum: 54 bpm à 05:30; maximum: 90 bpm à 17:00)

Limites utilisées: Jour: 135/85mmHg; Nuit: 120/75mmHg
57% de mesure de la systolique et 35% de la diastolique qui excède ses limites.

-13% changement de la pression systolique pendant le sommeil. - Dipper (-10...-20%)
-26% changement de la pression diastolique pendant le sommeil. - Hyper dipper (<-20%)

Conclusion : Holter à la limite de la normal. Profil Hyper Dipper. TA moyenne des 24h à 130/78mmHg.

Moyenne horaire TA

Dr EL MAJHAD Ansine
اختصاصي أمراض القلب و الشرايين
Cardiologue
Tél: 101168169

Heure	Compter	FC	Systolique	Diastolique	TA moyenne	PP	RPP
Total	37	70	131	78	105	53	9180
Sommeil	17	65	122	68	96	54	7959
Réveil	20	74	138	85	113	52	10133
Première heure	3	64	131	80	102	51	8399
13:05	1	57	138	70	109	68	7866
14:00	1	60	131	77	99	54	7860
15:00	0						
16:00	0						
17:00	2	89	141	93	115	48	12471
18:00	1	63	130	69	109	61	8190
19:00	2	61	126	71	91	55	7623
20:00	2	62	150	80	124	69	9194
21:00	2	65	163	88	138	74	10644
22:00	1	85	152	99	130	53	12920
23:00	1	70	116	57	88	59	8120
00:00	2	64	114	64	84	51	7328
01:00	2	65	112	58	87	54	7224
02:00	2	69	128	74	100	54	8768
03:00	2	71	132	76	108	57	9341
04:00	2	70	122	74	98	48	8444
05:00	2	60	137	80	109	57	8220
06:00	2	62	120	68	103	52	7350
07:00	2	56	121	67	87	53	6748
08:00	2	69	132	91	107	42	9108
09:00	1	89	128	108	122	20	11392
10:00	2	72	127	76	98	51	9180
11:00	0						

Général 12:05 - 11:30 **Durée:** 23:24 **Mesures:** 37 / 38 (97 %)

		moyenne	SD	Max (Heure)	Min (Heure)
Sys	[mmHg]	131	+/- 14	168 (21:30)	95 (01:00)
Dia	[mmHg]	78	+/- 14	108 (09:30)	50 (01:00)
FC	[bpm]	70	+/- 11	90 (17:00)	54 (05:30)
TA moyenne	[mmHg]	105	+/- 15	148 (12:05)	74 (01:00)
PP	[mmHg]	53	+/- 12	83 (21:30)	20 (09:30)
Charge de tension artérielle Sys: 57%		Phase de sommeil Sys: -13%		Augmentation matinale: 16,7 mmHg RPP: 9180 bpm*mmHg	
Charge de tension artérielle Dia: 35%		Phase de sommeil Dia: -26%			

Réveil 12:05 - 23:30 / 08:00 - 11:30 **Durée:** 14:54 **Mesures:** 20 / 21 (95 %)

		moyenne	SD	Max (Heure)	Min (Heure)
Sys	[mmHg]	138	+/- 13	168 (21:30)	106 (08:30)
Dia	[mmHg]	85	+/- 12	108 (09:30)	66 (19:30)
FC	[bpm]	74	+/- 12	90 (17:00)	57 (13:30)
TA moyenne	[mmHg]	113	+/- 13	148 (12:05)	91 (19:00)
PP	[mmHg]	52	+/- 14	83 (21:30)	20 (09:30)
Charge de tension artérielle Sys: 55%		Charge de tension artérielle Dia: 40%			

Sommeil 23:30 - 08:00 **Durée:** 08:30 **Mesures:** 17 / 17 (100 %)

		moyenne	SD	Max (Heure)	Min (Heure)
Sys	[mmHg]	122	+/- 10	139 (05:00)	95 (01:00)
Dia	[mmHg]	68	+/- 10	84 (05:00)	50 (01:00)
FC	[bpm]	65	+/- 6	76 (03:00)	54 (05:30)
TA moyenne	[mmHg]	96	+/- 11	116 (05:00)	74 (01:00)
PP	[mmHg]	54	+/- 8	66 (07:30)	39 (00:00)
Charge de tension artérielle Sys: 59%		Charge de tension artérielle Dia: 29%			

Données du patient

Nom	EL MECHARFI Youssef Souhail,	Numéro de cas	
ID	9758	Début d'enr.	15/09/2021 12:05:10
Age	69 Date de naissance: 17/01/1952	Longueur	23:24:56
Sexe	inconnu	Enregistreur	BR-102plus (293.0005775/V2.02)
IMC	0		
Adresse		Méd. Référent	
Téléphone		Contact	

Motif de l'enregistrement
Thérapie en cours
Thérapie recommandée

Profil tensionnel

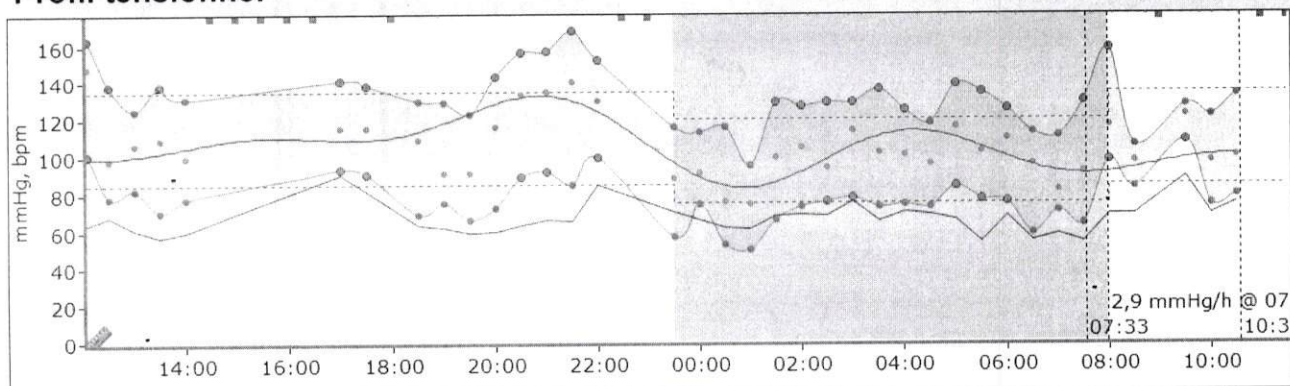

Résumé

AHA / JNC7 (Jour: 135/85; Nuit: 120/75)

Périodes	Heure	Mesures	moyenne SYS [mmHg]	moyenne DIA [mmHg]	moyenne FC [bpm]	Charge SYS [%]	Charge DIA [%]
Général	12:05 - 11:30	37 / 38 (97 %)	131 +/- 14	78 +/- 14	70 +/- 11	57%	35%
Effet blouse blanche	-	-	--	--	--	-	-
Réveil	12:05 - 11:30	20 / 21 (95 %)	138 +/- 13	85 +/- 12	74 +/- 12	55%	40%
Endormi	23:30 - 08:00	17 / 17 (100 %)	122 +/- 10	68 +/- 10	65 +/- 6	59%	29%

Général Sys: 168 (21:30)

Général Dia: 108 (09:30)

Phase de sommeil Sys: -13% - Dipper (-10...-20%)

Phase de sommeil Dia: -26% - Hyper dipper (<-20%)

Dr EL MAJHAD Amine
أمراض القلب و الشرايين
Cardiologue
INPE : 1011604



Electrocardiogramme تخطيط القلب



التاريخ : 01/09/2021

اسم المريض : EL MECHRAFI Youssef Souhail

Poids: 82kg
Taille: 1,77