

# RECOMMANDATIONS IMPORTANTES A LIRE POUR OBTENIR LES REMBOURSEMENTS ET EVITER LES REJETS

## Conditions générales :

Le cadre réservé à l'adhérent doit être dûment renseigné.

Le cadre réservé au médecin doit être renseigné par le praticien lui-même notamment la nature de la maladie.

La validité de la feuille de soins est limitée à 3 mois à compter de la première consultation.

L'entente préalable est exigée pour toute hospitalisation médicale, chirurgicale, soins dentaires spéciaux, extractions multiples, parodontie orthodontie, prothèses dentaires, prothèses auditives ou orthopédiques ainsi que pour tous les actes effectués en série.

En cas d'accident, une déclaration précisant les causes et circonstances de l'accident est à joindre à la feuille de soins.

## Pharmacie :

Les vignettes des médicaments doivent être obligatoirement jointes aux ordonnances.

Pour les médicaments sans vignettes une facture de la pharmacie doit être jointe.

## Pathologie et Biologie :

La facture ainsi qu'une copie des résultats des analyses ou du compte rendu (sous pli confidentiel) doivent être jointes à l'ordonnance médicale pour toute demande de remboursement.

Un pli confidentiel du médecin prescripteur des analyses ou radios peut être demandé par le médecin conseil de la mutuelle.

## Optique :

L'ordonnance du médecin prescripteur et la facture de l'opticien sont à joindre à la feuille de soins.

## Éducation :

L'entente préalable renseignée par le médecin prescripteur est exigée avant le début des séances de rééducations.

Pour le remboursement, la facture et le calendrier des séances effectuées sont à joindre à la feuille de soins.

## Dentaire :

En cas de prothèses ou de traitement canalaires, l'accord préalable renseigné sur la feuille de soins est obligatoire avant le début de traitement.

La facture doit être jointe à la feuille de soins pour toute demande de remboursement.

La radio-après soins est obligatoire en cas de prothèses ou de traitement canalaires.

## Maladie et Affection Longue Durée ALD et ALC :

La déclaration de maladie chronique doit être renseignée par le médecin prescripteur et renouvelée tous les 6 mois.

## Adresses Mails utiles

Réclamation : [contact@mupras.com](mailto:contact@mupras.com)  
Prise en charge : [pec@mupras.com](mailto:pec@mupras.com)  
Adhésion et changement de statut : [adhesion@mupras.com](mailto:adhesion@mupras.com)

MUPRAS garantit le respect de la loi n° 09-08 relative à la protection des personnes physiques à l'égard du traitement des données à caractère personnel.

**MUPRAS** : Centre Allal Ben Abdellah - 6ème Etage Angle Rue Mohamed Fakir et Rue Allal Ben Abdellah - Quartier de l'Horloge  
Casablanca 20000 - Tél. : 05 22 20 45 45 (LG) - Fax : 05 22 22 78 18 - [www.mupras.com](http://www.mupras.com)



# MUPRAS

Mutuelle de Prévoyance  
& d'Actions Sociales  
de Royal Air Maroc

## Déclaration de Maladie

N° P19- 0026001

☐ Maladie

☐ Dentaire

☐ Optique

☐ Autres

### Cadre réservé à l'adhérent (e)

Matricule : 2545 Société : RAM

☐ Actif ☒ Pensionné(e) ☐ Autre :

Nom & Prénom : JALIL MOHAMED

Date de naissance : 01-01-1953

Adresse : 97 RUE SOCRATE MAARIF CASA

Tél. : 0670 566416 Total des frais engagés : Dhs

### Cadre réservé au Médecin

Cachet du médecin :

Dr. Michel HARB  
Hépto - Gastro - Entérologue  
350, Bd. Mohammed V Kenitra  
Tél. : 09 37 36 75 85

Date de consultation : 11/08/2021

Nom et prénom du malade : Age :

Lien de parenté : ☐ Lui-même ☒ Conjoint ☐ Enfant

Nature de la maladie : Colique hépatique

En cas d'accident préciser les causes et circonstances :

Dans le cas où la maladie aurait un caractère confidentiel, communiquer les renseignements sous pli confidentiel à l'attention du médecin conseil de la Mutuelle.

J'atteste sur l'honneur l'exactitude des renseignements portés sur la présente déclaration. Je déclare avoir pris connaissance de la clause relative à la protection des données personnelles.

Fait à : Le : / /

Signature de l'adhérent(e) :

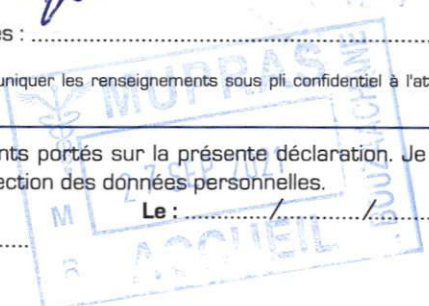



# RELEVÉ DES FRAIS ET HONORAIRES

Dates des Actes	Natures des Actes	Nombre et Coefficient	Montant détaillé des Honoraires	Cachet et signature du Médecin attestant le Paiement des Actes
11/08/2021	E		300	

**Dr. Michel HARB**  
Hépatogastro-entérologue  
359, Bd. Mohammed V Kénitra  
Tél : 05 37 36 75 85  
ICE: 001901639000078 - INPE: 051190486

# EXECUTION DES ORDONNANCES

Cachet du Pharmacien ou du Fournisseur

Date

Montant de la Facture

11/08/2021

122,80

**Dr. Idriss CHAOUCH**  
Oulad Oulid, Bloc H, N° 1  
Kénitra, Tél: 0537 355 700

# ANALYSES - RADIOGRAPHIES

Cachet et signature du Laboratoire et du Radiologue

Date

Désignation des Coefficients

Montant des Honoraires

**Dr. MEHDI BOU**

Biologiste Directeur

Laboratoire du Gharb Analyses

Médical

Kénitra, Tél: 05 37 37 21 11 - Fax: 05 37 37 21 12

11/08/21 B610

827,40

11/08/21 C20

300

# AUXILIAIRES MEDICAUX

Cachet et signature du Praticien

Date des Soins

Nombre

Montant détaillé des Honoraires

AM

PC

IM

IV

# RELEVÉ DES FRAIS ET HONORAIRES

Le praticien est prié de préciser la dent traitée, l'acte pratiqué en indiquant la nature des soins.

Important :

Veillez joindre les radiographies en cas de prothèses ou de traitement canaux, ainsi que le bilan

SOINS DENTAIRES

Dents Traitées

Nature des Soins

Coefficient

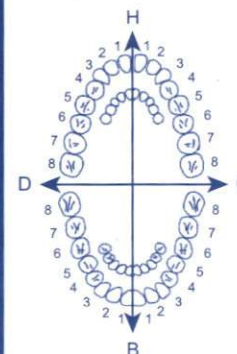

COEFFICIENT DES TRAVAUX

MONTANTS DES SOINS

DEBUT D'EXECUTION

FIN D'EXECUTION

O.D.F PROTHESES DENTAIRES

DETERMINATION DU COEFFICIENT MASTICATOIRE

H		G	
25533412	00000000	21433552	00000000
00000000	00000000	00000000	00000000
35533411	11433553		
B			

COEFFICIENT DES TRAVAUX

MONTANTS DES SOINS

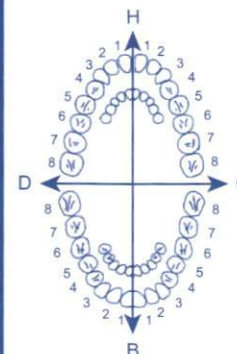

(Création, remont, adjonction)  
Fonctionnel, Thérapeutique, nécessaire à la profession

DATE DU DEVIS

DATE DE L'EXECUTION

VISA ET CACHET DU PRATICIEN ATTESTANT LE DEVIS

VISA ET CACHET DU PRATICIEN ATTESTANT L'EXECUTION



- Diplômé de la Faculté de Médecine de Dijon - France
- D.E.S. Ancien Assistant Chef de Clinique au C. H. U de Dijon
- Diplômé en Proctologie
- Membre de la Société Française de Gastro-Entérologie
- Endoscopie et Echographie Digestives

- خريج جامعة ديجون - فرنسا
- أستاذ مساعد سابقا بكلية الطب بديجون
- حائز على الشهادة الجامعية في أمراض البواسير
- عضو في الجمعية الفرنسية لأمراض الجهاز الهضمي
- فحص بالمنظار والأمواج فوق الصوتية

Kénitra le : 11/08/2021

Nom et Prénom : JAMAI FATIMA

-NEOFORTAN 160 MG (effervescent):

1 comprimé dans un demi verre d'eau, 3 fois par jour, pendant 5 jours.

-DOLIPRANE 1 gramme: 1 boîte

1 comprimé , 3 fois par jour.

Doliprane® 1000 mg  
PARACETAMOL  
10 Comprimés



6 118000 040972

Dr. Michel HARB  
Hépat - Gastro - Entérologue  
359, Bd. Mohammed V Kénitra  
Tél. : 05 37 36 75 85

ICE: 001901639000078 - INPE: 051190486

INPE: 052067683

صيدلية مسجد الرحمة  
Pharmacie MASJID ARRAHMA  
Dr. Ikram CHAOUCH  
Ouled Oulih, bloc H, N° 105  
Kénitra, Maroc - Tél. : 0537 365 700

359, شارع محمد الخامس - الإقامة الكبرى - رقم 36 - الفنيطرة - الهاتف : 05 37 36 75 85

359, Bd Med V, la Grande Résidence - N° 36 - Kénitra - Tél. : 05 37 36 75 85

ICE: 001901639000078 - INPE: 051190486 - CNSS: 7845061 - Patente: 20812125



Radiologie Béclère

Bir Rami - Kénitra

Docteur Asmaa EL MAROUDI

Spécialiste en Radiologie

Diplômée de la Faculté de Médecine  
et de Pharmacie de Rabat



راديولوجي بكليير

بئر الرامي - القنيطرة

الدكتورة أسماء المرودي

اختصاصية في الراديولوجي  
خريجة كلية الطب  
والصيدلة بالرباط

Kenitra, le 11/08/2021

**FACTURE N° 081220821**

Patient : JAMAI Fatima

Examen effectué :

Cotation Z

ECHOGRAPHIE ABDOMINALE

Z30

Net à payer : 300,00 DH

Arrêtée la présente facture à la somme de : TROIS CENT DIRHAMS

**RADIOLOGIE BECLERE**  
Dr. EL MAROUDI Asmaa  
Médecin Radiologue  
Av. Med V Lot. El Qods, Cités Jardins Kénitra  
Tel: 0537 37 18 99 / Fax 0537 37 28 03  
INPE 051187912

Signe

Dr. A. EL MAROUDI

## Docteur Michel HARB

Spécialiste des maladies de l'appareil digestif



- Diplômé de la Faculté de Médecine de Dijon - France
- P.F.S. Ancien Assistant Chef de Clinique  
au C. H. U de Dijon
- Diplômé en Proctologie
- Membre de la Société Française de Gastro-Entérologie
- Endoscopie et Echographie Digestives

## الدكتور ميشال حرب

أخصائي في أمراض الجهاز الهضمي والكبد

- خريج جامعة ديجون - فرنسا
- أستاذ مساعد سابقا بكلية الطب بديجون
- حائز على الشهادة الجامعية في أمراض البواسير
- عضو في الجمعية الفرنسية لأمراض الجهاز الهضمي
- فحص بالمنظار والأمواج فوق الصوتية

Kénitra, le 11-08-21

Nom :

JARAI

Prénom :

Fatima

Echographie abdominale

Reflexe de Colique hépatique

- Echo: minolithes VS. calculs

**RADIOLOGIE BECLERE**  
Dr EL MAROUDI Asmaa  
Médecin Radiologue  
Tv Med V Lot El Oudj Cites Jardins Kénitra  
Tél : 0537 37 18 99 / Fax : 0537 37 28 03  
INPE : 051187912

**Dr. Michel HARB**  
Hépto - Gastro - Entérologue  
359, Bd. Mohammed V Kénitra  
Tél. : 05 37 36 75 85  
ICE: 001901639000078 - INPE: 051190486

## Docteur Michel HARB

Spécialiste des maladies de l'appareil digestif

- Diplômé de la Faculté de Médecine de Dijon - France
- D.E.S. Ancien Assistant Chef de Clinique  
au C. H. U de Dijon
- Diplômé en Proctologie
- Membre de la Société Française de Gastro-Entérologie
- Endoscopie et Echographie Digestives



## الدكتور ميشال حارب

أخصائي في أمراض الجهاز الهضمي والكبد

- خريج جامعة ديجون - فرنسا
- أستاذ مساعد سابقا بكلية الطب بديجون
- حائز على الشهادة الجامعية في أمراض البواسير
- عضو في الجمعية الفرنسية لأمراض الجهاز الهضمي
- فحص بالمنظار والأمواج فوق الصوتية

Kénitra, le 11-08-20

Nom : JAMAI

Prénom : FATIMA

06-61-89-13-23

20-10-64

- NFS CRP

- Lipase

- Transaminases, GGT, P. Alk. Amin.

- uree - creatinine

- Glycémie

- TP

LABORATOIRE DU GHARB  
D'ANALYSES MEDICALES

Angleterre, Maroc, Tunisie

Tel : 05 37 36 75 85

Dr. Michel HARB  
Hépatogastro-Entérologue  
359, Bd Mohammed V Kénitra  
Tél : 05 37 36 75 85  
ICE: 001901639000078 - INPE: 051190486

359, شارع محمد الخامس - الإقامة الكبرى - رقم 36 - الفينطرة - الهاتف : 05 37 36 75 85

359, Bd Med V, la Grande Résidence - N° 36 - Kénitra - Tél. : 05 37 36 75 85

ICE: 001901639000078 - INPE: 051190486 - CNSS: 7845061 - Patente: 20812125



KENITRA, le 11/08/2021

IDENTITE DU PATIENT : Mme. JAMAI Fatima  
N° Patient / N° Dossier : 30805 / 46744  
Médecin Traitant : Dr. HARB M.

ECHOGRAPHIE ABDOMINALE

INDICATIONS :

- ☐ Patient de 56 ans, présentant des coliques hépatiques.

RESULTATS :

- ☐ Foie hyperéchogène homogène, de volume normal de bords réguliers, sans lésion focale suspecte.
- ☐ Vésicule biliaire distendue, siège de multiples microlithiases déclives, sans épaississement de la paroi vésiculaire.
- ☐ Les voies biliaires intra hépatiques ne sont pas dilatées.
- ☐ Tronc porte de calibre normal, perméable.
- ☐ Veines sus hépatiques libres.
- ☐ Calibre normal de la voie biliaire principale, à chaque étage (hile, pédicule et pancréas).
- ☐ Taille normale du pancréas avec absence de dilatation du canal de Wirsung et absence d'anomalie focale d'échostructure.
- ☐ Reins de taille normale de contours réguliers, bien différenciés sans image de lithiase ni de dilatation des cavités pyélo-calicielles.
- ☐ Rate de taille et échostructure normales.
- ☐ Pas d'épanchement liquidien intrapéritonéal.
- ☐ Pas d'image d'adénopathie profonde.

CONCLUSION :

- Hydrocholécyste microlithiasique.
- Stéatose hépatique homogène, par ailleurs.

Iconographie fournie sous forme papier et conservée localement sur le PACS.

Bien à vous  
DR. A. EL MAROUDI  
RADIOLOGIE BECLERE  
Dr. EL MAROUDI Asmaa  
Médecin Radiologue  
Av. Med V Lot. El Qods Cites Jardins Kénitra  
Tél: 0537 37 18 99 / Fax: 0537 37 28 02  
INPE



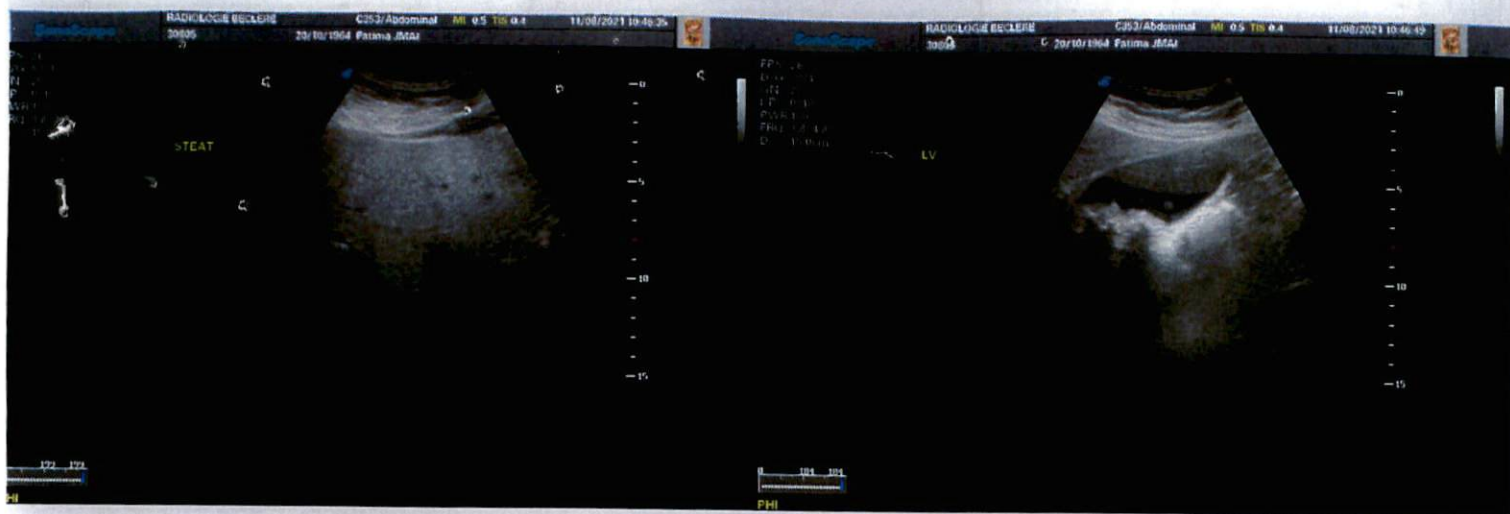





# مختبر ابن سينا للتحاليل الطبية Laboratoire Ibn Sina d'Analyses Médicales

Biochimie Clinique - Hématologie - Bactériologie - Virologie - Immunologie  
Parasitologie - Mycologie - Spermiologie

## Dr. Kamal NAKARI

Spécialiste en Analyses Biologiques Médicales.  
Diplômé de la Faculté de Médecine et de Pharmacie Rabat.  
DU Managment de la Qualité en Biologie Médicale - Université de Bordeaux.  
DU de Perfectionnement en Mycologie et Parasitologie - FMP Rabat.

د. كمال النقاري

اختصاصي في التحاليل الطبية  
خريج كلية الطب والصيدلة بالرباط

Date du prélèvement : 11-08-2021 à 17:20

Code patient : 2108110104

Né(e) le : 20-10-1964 (56 ans)

Mme Fatima JAMAI

Dossier N° : 2108110104

Prescripteur : Dr Mustapha LEMRABET



## HEMOSTASE

### TCK Temps patient

(Réactif STAGO - Technique Chronométrique)

30.0 sec.

### TCK Temps témoin

(Réactif STAGO - Technique chronométrique)

30.0 sec.

### TCK Ratio patient/témoin

1.00

(<1.30)

### Conclusion

Bilan d'hémostase normal.

Validé par : Dr. Kamal NAKARI

LABORATOIRE IBN SINA D'ANALYSES MED  
Dr. Kamal NAKARI  
Biologiste  
461 Angle Av. Mohamed V et Ibn  
Bureau N°4, 1er étage Nakhela  
Tél.: 05 37 32 79 24 - Fax : 05 37

LABORATOIRE IBN SINA D'ANALYSES MEDICALES  
Dr. Kamal NAKARI  
Bureau N°4, 1er étage Nakhela  
Tél.: 05 37 32 79 24 - Fax : 05 37



# مختبر الغرب (متروبول) للتحليلات الطبية LABORATOIRE DU GHARB (MÉTROPOLE) D'ANALYSES MEDICALES

Biologie de la reproduction (FIV) - Biologie spécialisée



**Dr. Amina KHARRAZ**

*Biologiste directrice  
DU en médecine et biologie  
de la reproduction-Assistance  
médicale à la procréation*

**Fondé en 1987**

**Dr. Mehdi BOUNOU**

*Biologiste médical  
Diplômé en assistance médicale  
à la procréation de Montpellier*

Dossier ouvert le : 11/08/21  
Prélèvement effectué à 10:11  
Edition du : 11/08/21

**Madame JAMAI FATIMA**

Docteur HARB MICHEL  
Réf. : 21H410

**21H410**

Page : 1/3

## Compte Rendu d'Analyses

### HEMATOLOGIE

#### NUMERATION FORMULE SANGUINE

Normales  
(Femme Adulte)

##### GLOBULES ROUGES

Hématies -----:	4,42	M/mm <sup>3</sup>	4,2 - 5,2
Hémoglobine -----:	11,9 *	g/100 ml	12 - 16
Hématocrite -----:	37,6	%	35 - 45
- V.G.M. -----:	85,1	μ <sup>3</sup>	85 - 95
- T.C.M.H. -----:	26,9 *	pg	28 - 32
- C.C.M.H. -----:	31,6	g/100 ml	30 - 35

##### GLOBULES BLANCS

Numération des leucocytes -----:	5 980	/mm <sup>3</sup>	4000 - 10000
----------------------------------	-------	------------------	--------------

##### Formule leucocytaire

Polynucléaires Neutrophiles -----:	48,5	%	
Soit :	2 900	/mm <sup>3</sup>	1800 - 7700
Polynucléaires Eosinophiles -----:	1,8	%	
Soit :	108	/mm <sup>3</sup>	< 400
Polynucléaires Basophiles -----:	0,5	%	
Soit :	30	/mm <sup>3</sup>	< 100
Lymphocytes -----:	42,5	%	
Soit :	2 542	/mm <sup>3</sup>	1000 - 4000
Monocytes -----:	6,7	%	
Soit :	401	/mm <sup>3</sup>	< 800

##### PLAQUETTES

Résultat -----:	301 000	/mm <sup>3</sup>	150000 - 440000
-----------------	---------	------------------	-----------------

**Dr. MEHDI BOUNOU**  
Biologiste Directeur  
Laboratoire du Gharb d'analyses  
Medicales  
Kenitra  
Tél : 05 37 37 21 17 - INPE : 057165614





# مختبر الغرب (متروبول) للتحليلات الطبية LABORATOIRE DU GHARB (METROPOLE) D'ANALYSES MEDICALES

Biologie de la reproduction (FIV) - Biologie spécialisée



**Dr. Amina KHARRAZ**

*Biologiste directrice  
DU en médecine et biologie  
de la reproduction-Assistance  
médicale à la procréation*

**Fondé en 1987**

**Dr. Mehdi BOUNOU**

*Biologiste médical  
Diplômé en assistance médicale  
à la procréation de Montpellier*

Dossier ouvert le : 11/08/21

Prélèvement effectué à 10:11

Edition du : 11/08/21

**Madame JAMAI FATIMA**

**Docteur HARB MICHEL**

Réf. : 21H410

**21H410**

Page : 2/3

## Compte Rendu d'Analyses

### HEMOSTASE

Normales

#### Temps de Quick

(Satellite STA stago)

Temps du témoin -----	12,9	sec	
Temps du patient -----	12,9	sec	
TAUX DE PROTHROMBINE ----- :	100,0	%	70 - 100
I.N.R. ----- :	1,00		

### BIOCHIMIE

(Beckman Coulter)

Glycémie a jeun ----- :	1,10	g/l	0,7 - 1,1
Soit :	6	mmol/l	3,88 - 6,11
Urée ----- :	0,48 *	g/l	0,15 - 0,45
Soit :	8	mmol/l	2,5 - 7,5
Créatinine sérique ----- :	6,6	mg/l	5,5 - 10,2
(Dosage enzymatique) Soit :	58	μmol/l	48 - 90
Gamma G.T. ----- :	53,6 *	UI/l	< 38

#### Variations physiologiques :

- Prise de médicaments (+20 à 100 %)
- Anticonvulsivants (+20 à 300 %)
- Anticancéreux (+150 %)
- Antidépresseurs (+ 100 %)
- Contraceptifs oraux (+ 25 %)

Phosphatases Alcalines ----- :	86	UI/l	50 - 279
Transaminases - SGOT / ASAT ----- :	21	UI/l	< 35
Transaminases - SGPT / ALAT ----- :	25	UI/l	< 35

**Dr. MEHDI BOUNOU**  
Biologiste Directeur  
Laboratoire du Gharb d'analyses  
Médicales  
Kénitra  
Tél : 05 37 37 21 17 - INPE : 057166514

Angle Av. Med. V et Rue Sebta 1<sup>er</sup> Etage ( café METROPOLE) - Kénitra - ICE : 001754602000061

Tél.: 05 37 37 21 17 - Fax : 05 37 37 38 14 - Patente : 20811990 - I.F : 15205373 - C.N.S.S. : 1233684

Site web : [www.labodugharb.com](http://www.labodugharb.com)



# مختبر الغرب (متروبول) للتحاليل الطبية LABORATOIRE DU GHARB (METROPOLE) D'ANALYSES MEDICALES

Biologie de la reproduction (FIV) - Biologie spécialisée



**Dr. Amina KHARRAZ**

*Biologiste directrice  
DU en médecine et biologie  
de la reproduction-Assistance  
médicale à la procréation*

**Fondé en 1987**

**Dr. Mehdi BOUNOU**

*Biologiste médical  
Diplômé en assistance médicale  
à la procréation de Montpellier*

Dossier ouvert le : 11/08/21  
Prélèvement effectué à 10:11  
Edition du : 11/08/21

**Madame JAMAI FATIMA**

**Docteur HARB MICHEL**

Réf. : 21H410

**21H410**

Page : 3/3

## Compte Rendu d'Analyses

### IMMUNO / SEROLOGIE

Normales

Protéine C réactive ----- : 8,3 \* mg/l

< 6

#### Remarque :

*La Procalcitonine (PCT) est disponible, elle permet::*

- 1-Diagnostic différentiel entre infection bactérienne et infection virale,
- 2-Verifier l'efficacité du traitement et éventuellement adapter sa durée,
- 3-Indication de la sévérité et du pronostic de l'infection,
- 4-Diagnostic précoce de l'infection bactérienne systémique, du sepsis et de la défaillance multi-viscérale,
- 5-Diagnostic différentiel entre infection systémique et maladie inflammatoire aigue,
- 6-Surveillance de la survenue d'infection chez les patients à haut risque( transplantés immunosuppression ).

### BIOCHIMIE

(Beckman Coulter)

Lipase ----- : 24,23 UI/l

12 - 48

**Dr. MEHDI BOUNOU**  
Biologiste Directeur  
Laboratoire du Gharb d'analyses  
Médicales  
Kénitra  
Tél : 05 37 37 21 17 - INPE : 057166514





# مختبر الغرب (متروبول) للتحاليل الطبية

LABORATOIRE DU GHARB (METROPOLE) D'ANALYSES MEDICALES

Biologie de la reproduction (FIV) - Biologie spécialisée



**Dr. Amina KHARRAZ**

*Biologiste directrice  
DU en médecine et biologie  
de la reproduction-Assistance  
médicale à la procréation*

**Fondé en 1987**

**Dr. Mehdi BOUNOU**

*Biologiste médical  
Diplômé en assistance médicale  
à la procréation de Montpellier*

Kénitra le 11 août 2021

Madame JAMAI FATIMA

FACTURE N°	21060
------------	-------

## Analyses :

Numération formule sanguine -----	B	80	
Taux de Prothrombine (TP) -----	B	40	
Glycemie à jeun -----	B	30	
Urée -----	B	30	
Créatinine -----	B	30	
Gamma -G.T. -----	B	50	
Phosphatases alcalines -----	B	50	
Transaminases OT -----	B	50	
Transaminases PT -----	B	50	
Protéine C réactive -----	B	100	
Lipase -----	B	100	Total : B 610

## Prélèvements :

Sang-----	K	1	
-----------	---	---	--

TOTAL DOSSIER	827,40 DH
---------------	-----------

Arrêtée la présente facture à la somme de :

Huit Cent Vingt Sept Dirhams et Quarante Centimes

**Dr. MEHDI BOUNOU**  
Biologiste Directeur  
Laboratoire du Gharb d'analyses  
Médicales  
Kenitra  
Tél : 05 37 37 21 17 - INPE : 057166514