

RECOMMANDATIONS IMPORTANTES A LIRE POUR ACTIVER LES REMBOURSEMENTS ET EVITER LES REJETS

Conditions générales :

- Le cadre réservé à l'adhérent doit être dûment renseigné.
- Le cadre réservé au médecin doit être renseigné par le praticien lui-même notamment la nature de la maladie.
- La validité de la feuille de soins est limitée à 3 mois à compter de la première consultation.
- L'entente préalable est exigée pour toute hospitalisation médicale, chirurgicale, soins dentaires spéciaux, extractions multiples, parodontie orthodontie, prothèses dentaires, prothèses auditives ou orthopédiques ainsi que pour tous les actes effectués en série.
- En cas d'accident, une déclaration précisant les causes et circonstances de l'accident est à joindre à la feuille de soins.

Pharmacie :

- Les vignettes des médicaments doivent être obligatoirement jointes aux ordonnances.
- Pour les médicaments sans vignettes une facture de la pharmacie doit être jointe.

Biologie et Biologie :

- La facture ainsi qu'une copie des résultats des analyses ou du compte rendu (sous pli confidentiel) doivent être jointes à l'ordonnance médicale pour toute demande de remboursement.
- Un pli confidentiel du médecin prescripteur des analyses ou radios peut être demandé par le médecin conseil de la mutuelle.

Optique :

- L'ordonnance du médecin prescripteur et la facture de l'opticien sont à joindre à la feuille de soins.

Rééducation :

- L'entente préalable renseignée par le médecin prescripteur est exigée avant le début des séances de rééducations.
- Pour le remboursement, la facture et le calendrier des séances effectuées sont à joindre à la feuille de soins.

Dentaire :

- En cas de prothèses ou de traitement canalaires, l'accord préalable renseigné sur la feuille de soins est obligatoire avant le début de traitement.
- La facture doit être jointe à la feuille de soins pour toute demande de remboursement.
- La radio-après soins est obligatoire en cas de prothèses ou de traitement canalaires.

Maladie et Affection Longue Durée ALD et ALC :

- La déclaration de maladie chronique doit être renseignée par le médecin prescripteur et renouvelée tous les 6 mois.

Adresses Mails utiles

- Réclamation : contact@mupras.com
- Prise en charge : pec@mupras.com
- Adhésion et changement de statut : adhesion@mupras.com

La MUPRAS garantit le respect de la loi n° 09-08 relative à la protection des personnes physiques à l'égard du traitement des données à caractère personnel.

MUPRAS : Centre Allal Ben Abdellah - 6ème Etage Angle Rue Mohamed Fakir et Rue Allal Ben Abdellah - Quartier de l'Horloge
Casablanca 20000 - Tél. : 05 22 20 45 45 (LG) - Fax : 05 22 22 78 18 - www.mupras.com



Déclaration de Maladie

N° M21- 073397

86882

- ☐ Maladie ☐ Dentaire ☐ Optique ☐ Autres

Cadre réservé à l'adhérent (e)

Matricule : 0878 Société : RAM
☐ Actif ☒ Pensionné(e) ☐ Autre
 Nom & Prénom : AMINE Abdelhak
 Date de naissance : 01.07.42
 Adresse : HAY Mhy Abdellah Rue 269 N°19 Casablanca
 Tél. : Total des frais engagés : 2931,00 Dhs

Cadre réservé au Médecin

Cachet du médecin : [Stamp: MUPRAS, 05 OCT. 2021, ACCUEIL ALI ALI]
 Date de consultation : 21/09/21
 Nom et prénom du malade : JAHRI DORTINA Age : 17.53
 Lien de parenté : ☐ Lui-même ☒ Conjoint ☐ Enfant
 Nature de la maladie : ACFA
 En cas d'accident préciser les causes et circonstances :
 Dans le cas où la maladie aurait un caractère confidentiel, communiquer les renseignements sous pli confidentiel à l'attention du médecin conseil de la Mutuelle.

J'atteste sur l'honneur l'exactitude des renseignements portés sur la présente déclaration. Je déclare avoir pris connaissance de la clause relative à la protection des données personnelles.

Fait à : Le :
 Signature de l'adhérent(e) :

Autorisation CNDP N° : A-A-215 / 2019

Dr. Anass INCHAOUH

CARDIOLOGUE

- Diplômé en échocardiographie de l'Université BORDEAUX Segalen
- Diplômé en cardiologie pédiatrique et congénitale de l'Université PARIS Descartes
- Diplômé en ultrasonographie vasculaire de l'Université SORBONNE
- Ancien médecin interne du CHU Ibn Rochd, Casablanca
- Ancien médecin à l'Hôpital Pitié-Salpêtrière
- Ancien médecin assistant des hôpitaux de Liège - Belgique



الدكتور أنس إنشأوه

اختصاصي أمراض القلب والشرابين

- دبلوم فحص القلب بالصدى من جامعة بورдо - فرنسا
- دبلوم أمراض القلب للأطفال و الرضع من جامعة ديكرت باريس - فرنسا
- دبلوم للموجات الفوق الصوتية للوعائية من جامعة السوربون باريس - فرنسا
- طبيب داخلي سابق بالمستشفى الجامعي ابن رشد
- طبيب سابق بالمستشفى الجامعي سالتريرير باريس - فرنسا
- طبيب سابق بالمستشفى الجامعي بلياج - بلجيكا

وصفة طبية

ORDONNANCE

CASABLANCA, LE

21/09/2021

الدار البيضاء, بتاريخ

Mme dahri fatima

629.00 x 3

xarelto 20 mg
1 cpl/j pendant 3 mois

721.00 x 2

DETENSIEL 10 MG COMPRIMÉ PELLICUL
1/2cpl/j pendant 3 mois

ALDACTAZINE 25/15MG COMPRIMÉ BOÎ
1cpl/j pendant 3 mois

2031.00

XARELTO 20 mg

Rivaroxaban
28 cps
P.P.V : 629,00 DH
Bayer S.A.



6 118001 090808

XARELTO 20 mg

Rivaroxaban
28 cps
P.P.V : 629,00 DH
Bayer S.A.



6 118001 090808

DÉTENSIEL® 10 mg

30 comprimés pelliculés sécables



6 118001 101788
PPV : 72,00 DH
Distribué par Cooper Pharma

XARELTO 20 mg

Rivaroxaban
28 cps
P.P.V : 629,00 DH
Bayer S.A.



6 118001 090808

DÉTENSIEL® 10 mg

30 comprimés pelliculés sécables



6 118001 101788
PPV : 72,00 DH
Distribué par Cooper Pharma

ALAOUI MOHAMED
PHARMACIE MY AB
Rue 300, N° 05 - Ain Chabab
Tél: 05.22.21.73.64

Dr. Anass INCHAOUH
CARDIOLOGUE
Sidi Moumen, Casablanca
Tél: 0522 71 97 82 / 0522 71 97 83
Email: a.inchaouh@gmail.com

319,1^{er} étage, bd. Lalla Asmaa, Sidi Moumen, Casablanca

Tél. : 0522 71 97 82 | Email : a.inchaouh@gmail.com

Cabinet Dr. Anass INCHAOUH

Adresse: 319, 1er étage, Bd. Lalla Asmaa, Sidi Moumen, Casablanca

Téléphone: 05 22 71 97 82

Email: a.inchaouh@gmail.com

21/09/2021

Facture au nom de Mme : dahri fatima

Date	Acte	Honoraires
21/09/2021	consultation ecg	250.00
21/09/2021	ECHOCOEUR	650.00

Total TTC

900.00 DH

Arrêter la facture à la somme de: neuf cents DHs TTC



Ultrasound Report

Page 1

PATIENT

ID: 20531420210921
 Name: DAHRI FATIMA

EXAM

Accession #:
 Exam Date: 2021/09/21
 Description:
 Sonographer:

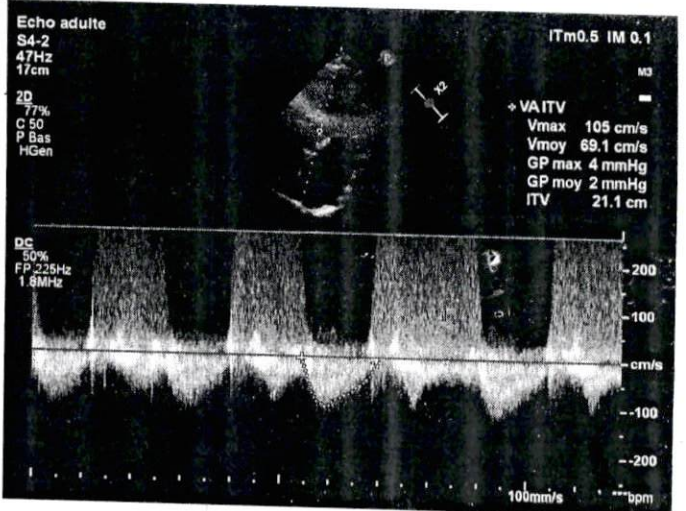
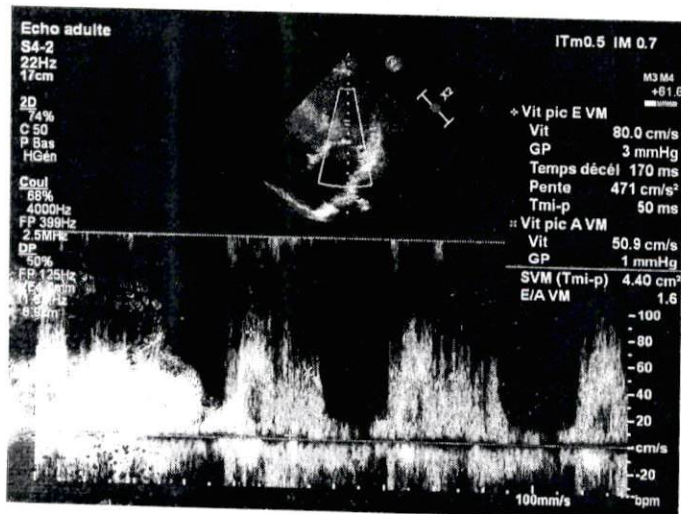
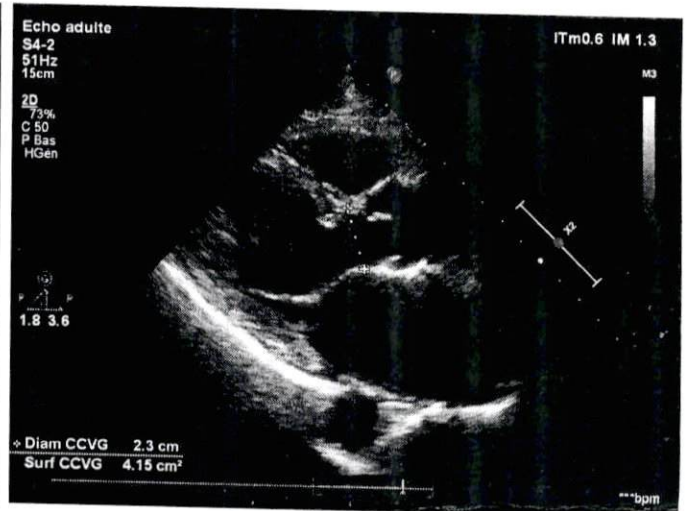
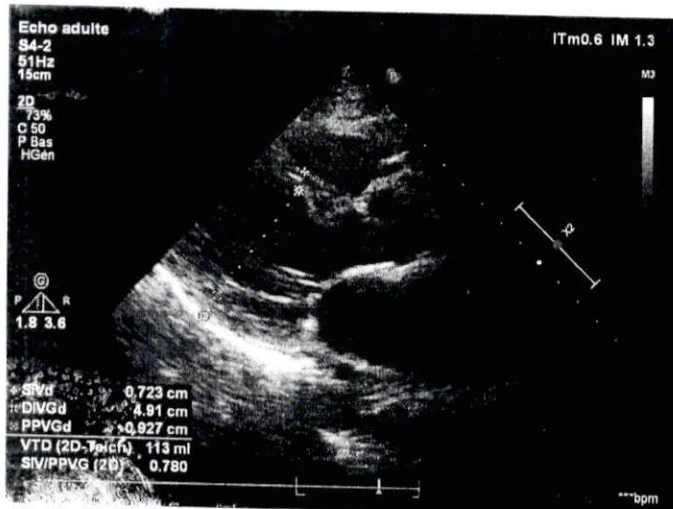



- Diplômé en échocardiographie de l'Université BORDEAUX Segalen
- Diplômé en cardiologie pédiatrique et congénitale de l'Université PARIS Descartes
- Diplômé en ultrasonographie vasculaire de l'Université SORBONNE
- Ancien médecin interne du CHU Ibn Rochd, Casablanca
- Ancien médecin à l'Hôpital Pitié-Salpêtrière
- Ancien médecin assistant des hôpitaux de Liège - Belgique

- دبلوم فحص القلب بالصدى من جامعة بوردو - فرنسا
- دبلوم أمراض القلب للأطفال و الرضع من جامعة ديكرات بباريس - فرنسا
- دبلوم للموجات فوق الصوتية الوعائية من جامعة السوربون بباريس - فرنسا
- طبيب داخلي سابق بالمستشفى الجامعي ابن رشد
- طبيب سابق بالمستشفى الجامعي سالبتريير بباريس - فرنسا
- طبيب سابق بالمستشفى الجامعي بلياج - بلجيكا

CASABLANCA, LE 21/09/2021 الدار البيضاء, بتاريخ

Mme dahri fatima

COMPTE RENDU D'ECHOCARDIOGRAPHIE

- VG non dilaté, non hypertrophié; bonne contractilité globale et segmentaire. FEVG estimée à 58%
- Profil mitral type anomalie de la relaxation, Pressions de remplissage basses.
- Massif auriculaire dilaté.
- Sigmoïdes aortiques fines siège d'une fuite minime sans sténose.
- Valves mitrales fines siège d'une fuite minime sans sténose.
- Cavités droites dilatées. Bonne fonction longitudinale du VD (TAPSE : 22mm, S'VD : 12cm/s).
- IT minime estimant PAPS à 19+15 :34mmHg.
- VCI dilatée mesurant 23 mm, compliant.
- Péricarde sec.
- SIA et SIV sont intacts

CONCLUSION :

- Bon VG, FEVG à 63%
- Pressions de remplissage basses.
- Fuite mitro-aortique minime
- Bon VD dilaté
- Pas d'HTP.

Dr. Anass INCHAOUH
319, 1^{er} étage, bd. Lalla Asmaa, Sidi Moumen, Casablanca.
Tél : 0522 71 97 82 | Email : a.inchaouh@gmail.com

Dahri, Fatima
ID:
D-naiss: 01-Jan-1953
68ans,

21-Sep-2021 14:32:01
Fréq.Card: 91 BPM
Int PR: * ms
Dur.QRS: 89 ms
QT/QTc: 349 / 398 ms
Axes P-R-T: * 1 -1

FIBRILLATION AURICULAIRE
TROUBLE DE CONDUCTION INTRAVENTRICULAIRE DROIT POSSIBLE
SOUS DECALAGE DE ST LIMITE [DE 0,025+ mV]
ECG DE RYTHME ANORMAL
ATTENTION: LA QUALITE DES DONNEES PEUT INFLUENCER L'INTERPRETATION
Non confirmé

QR) en V1/V2]



Dr. Anass INCHAOUH
CARDIOLOGUE
319, 1^{er} étage, bd. Lalla Asmaa,
Sidi Moumen, Casablanca
Tel.: 0522 719782 / 0670559597
E-mail: a.inchaouh@gmail.com



123456789ABC

0

Site # 0 App.# 0 ELI Link 4.5.1.1 Séquence # 11372 25mm/s 10mm/mV 0.05-300 Hz