

RECOMMANDATIONS IMPORTANTES A LIRE POUR ACTIVER LES REMBOURSEMENTS ET EVITER LES REJETS

Conditions générales :

- Le cadre réservé à l'adhérent doit être dûment renseigné.
- Le cadre réservé au médecin doit être renseigné par le praticien lui-même notamment la nature de la maladie.
- La validité de la feuille de soins est limitée à 3 mois à compter de la première consultation.
- L'entente préalable est exigée pour toute hospitalisation médicale, chirurgicale, soins dentaires spéciaux, extractions multiples, parodontie orthodontie, prothèses dentaires, prothèses auditives ou orthopédiques ainsi que pour tous les actes effectués en série.
- En cas d'accident, une déclaration précisant les causes et circonstances de l'accident est à joindre à la feuille de soins.

Pharmacie :

- Les vignettes des médicaments doivent être obligatoirement jointes aux ordonnances.
- Pour les médicaments sans vignettes une facture de la pharmacie doit être jointe.

Radiologie et Biologie :

- La facture ainsi qu'une copie des résultats des analyses ou du compte rendu (sous pli confidentiel) doivent être jointes à l'ordonnance médicale pour toute demande de remboursement.
- Un pli confidentiel du médecin prescripteur des analyses ou radios peut être demandé par le médecin conseil de la mutuelle.

Optique :

- L'ordonnance du médecin prescripteur et la facture de l'opticien sont à joindre à la feuille de soins.

Rééducation :

- L'entente préalable renseignée par le médecin prescripteur est exigée avant le début des séances de rééducations.
- Pour le remboursement, la facture et le calendrier des séances effectuées sont à joindre à la feuille de soins.

Dentaire :

- En cas de prothèses ou de traitement canaux, l'accord préalable renseigné sur la feuille de soins est obligatoire avant le début de traitement.
- La facture doit être jointe à la feuille de soins pour toute demande de remboursement.
- La radio-après soins est obligatoire en cas de prothèses ou de traitement canaux.

Maladie et Affection Longue Durée ALD et ALC :

- La déclaration de maladie chronique doit être renseignée par le médecin prescripteur et renouvelée tous les 6 mois.

Adresses Mails utiles

- Reclamation : contact@mupras.com
- Prise en charge : pec@mupras.com
- Adhésion et changement de statut : adhesion@mupras.com

La MUPRAS garantit le respect de la loi n° 09-08 relative à la protection des personnes physiques à l'égard du traitement des données à caractère personnel.

MUPRAS : Centre Allal Ben Abdellah - 6ème Etage Angle Rue Mohamed Fakir et Rue Allal Ben Abdellah - Quartier de l'Horloge Casablanca 20000 - Tél. : 05 22 20 45 45 (LG) - Fax : 05 22 22 78 18 - www.mupras.com



MUPRAS
Mutuelle de Prévoyance
& d'Actions Sociales
de Royal Air Maroc

Déclaration de Maladie

N° W21-654958

86777

☒ Maladie

☐ Dentaire

☐ Optique

☐ Autres

Cadre réservé à l'adhérent (e)

Matricule : 08700 Société : Royal Air Maroc

☒ Actif ☐ Pensionné(e) ☐ Autre

Nom & Prénom : Fares Abdelali

Date de naissance : 03/08/1968

Adresse : habituelle

Tél : 0655493939

Total des frais engagés : Dhs

Cadre réservé au Médecin

Cachet du médecin :

Date de consultation : 23/10/2021

Nom et prénom du malade : Fares Abdelali Age : 1968

Lien de parenté : ☒ Lui-même ☐ Conjoint ☐ Enfant

Nature de la maladie : HTA

En cas d'accident préciser les causes et circonstances :

Dans le cas où la maladie aurait un caractère confidentiel, communiquer les renseignements sous pli confidentiel à l'attention du médecin conseil de la Mutuelle.

J'atteste sur l'honneur l'exactitude des renseignements portés sur la présente déclaration. Je déclare avoir pris connaissance de la clause relative à la protection des données personnelles.

Fait à : Casablanca Le : 23/10/2021

Signature de l'adhérent(e) :

Autorisation CNDP N° : A-A-215/2019

[illegible]

EXECUTION DES ORDONNANCES		
Cachet du Pharmacien ou du Fournisseur	Date	Montant de la Facture
ARMACIE AFIF r. Afif IBRAHIM KASBAT AL AMINE Imb 4 Mag 10 Lissasfa 0522 65 15 40	23/09/2021	749,40

ANALYSES - RADIOGRAPHIES			
Cachet et signature du Laboratoire et du Radiologue	Date	Désignation des Coefficients	Montant des Honoraires

AUXILIAIRES MEDICAUX						
Cachet et signature du Particien	Date des Soins	Nombre				Montant détaillé des Honoraires
		A M	P C	I M	I V	

RELEVÉ DES FRAIS ET HONORAIRES

Le praticien est prié de préciser la dent traitée, l'acte pratiqué en indiquant la nature des soins.

Important :

Veuillez joindre les radiographies en cas de prothèses ou de traitement canaux, ainsi que le bilan de l'ODF.

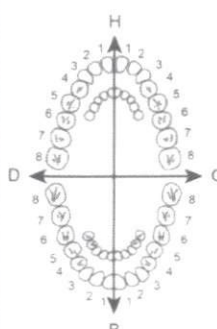
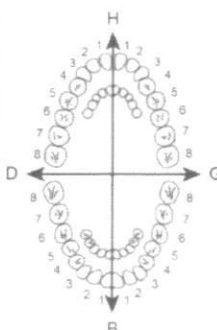
SOINS DENTAIRES	Dents Traitées	Nature des Soins	Coefficient	INP : <input type="text"/>																								
				COEFFICIENT DES TRAVAUX <input type="text"/> MONTANTS DES SOINS <input type="text"/> DEBUT D'EXECUTION <input type="text"/> FIN D'EXECUTION <input type="text"/>																								
O.D.F. PROTHESES DENTAIRES	DETERMINATION DU CCEFFICIENT MASTICATOIRE			COEFFICIENT DES TRAVAUX <input type="text"/> MONTANTS DES SOINS <input type="text"/> DATE DU DEVIS <input type="text"/> DATE DE L'EXECUTION <input type="text"/>																								
	<table border="1"> <thead> <tr> <th colspan="2">H</th> <th colspan="2">G</th> </tr> </thead> <tbody> <tr> <td>25533412</td> <td>21433552</td> <td></td> <td></td> </tr> <tr> <td>00000000</td> <td>00000000</td> <td></td> <td></td> </tr> <tr> <td>D</td> <td></td> <td></td> <td>B</td> </tr> <tr> <td>00000000</td> <td>00000000</td> <td></td> <td></td> </tr> <tr> <td>35533411</td> <td>11433553</td> <td></td> <td></td> </tr> </tbody> </table>				H		G		25533412	21433552			00000000	00000000			D			B	00000000	00000000			35533411	11433553		
	H		G																									
	25533412	21433552																										
	00000000	00000000																										
	D				B																							
	00000000	00000000																										
	35533411	11433553																										
	(Création, remont, adjonction) Fonctionnel, Thérapeutique, nécessaire à la profession																											

VISA ET CACHET DU PRATICIEN ATTESTANT LE DEVIS

VISA ET CACHET DU PRATICIEN ATTESTANT L'EXECUTION

VISA ET CACHET DU PRATICIEN ATTESTANT LE DEVIS

VISA ET CACHET DU PRATICIEN ATTESTANT L'EXECUTION

Dr. Mehdi BENJELLOUN

Spécialiste des maladies
du coeur et des vaisseaux



الدكتور مهدي بنجلون

إختصاصي في أمراض القلب
والشرايين

Casablanca, le :23/09/2021.....

Nom et Prénom :

FARIS Abdelali

S.V.S.V.

COVERSYL 5 MG

1 comprimé le matin, pendant 3 mois

ROSUVAS 10

1 comprimé le soir, pendant 3 mois

S.V.S.V.

$92,00 \times 3 = 276,00$

$157,80 \times 3 = 473,40$

$749,40$

PHARMACIE AFIF
Dr. Afif IBNOUSSINA
KASBAT ALAMINE
Imb 4 Mag TO Elissafa
Tel/Fax: 0522 65 15 40

92,00

92,00

92,00

Lot n°:

EXP:

PPV: 157 DH 80

Lot n°:

EXP:

PPV: 157 DH 80

Lot n°:

EXP:

PPV: 157 DH 80

ID:
D-naïss:

23-Sep-2021 15:42:25 Freq. Card.: 66 BPM
Axes P-R-T: 26 4 -7 Int PR: 174ms
Dur.ORS: 94ms QT/QTc: 402/416ms

23-Sep-2021 15:42:25

Médecin Généraliste
Rue 2, N°6 - 1er Etage - RP Chandra - El Oulfa
Tél: 05 22 91 10 62 - 06 04 72 39 14
INPE: 91470670

Handwritten signature

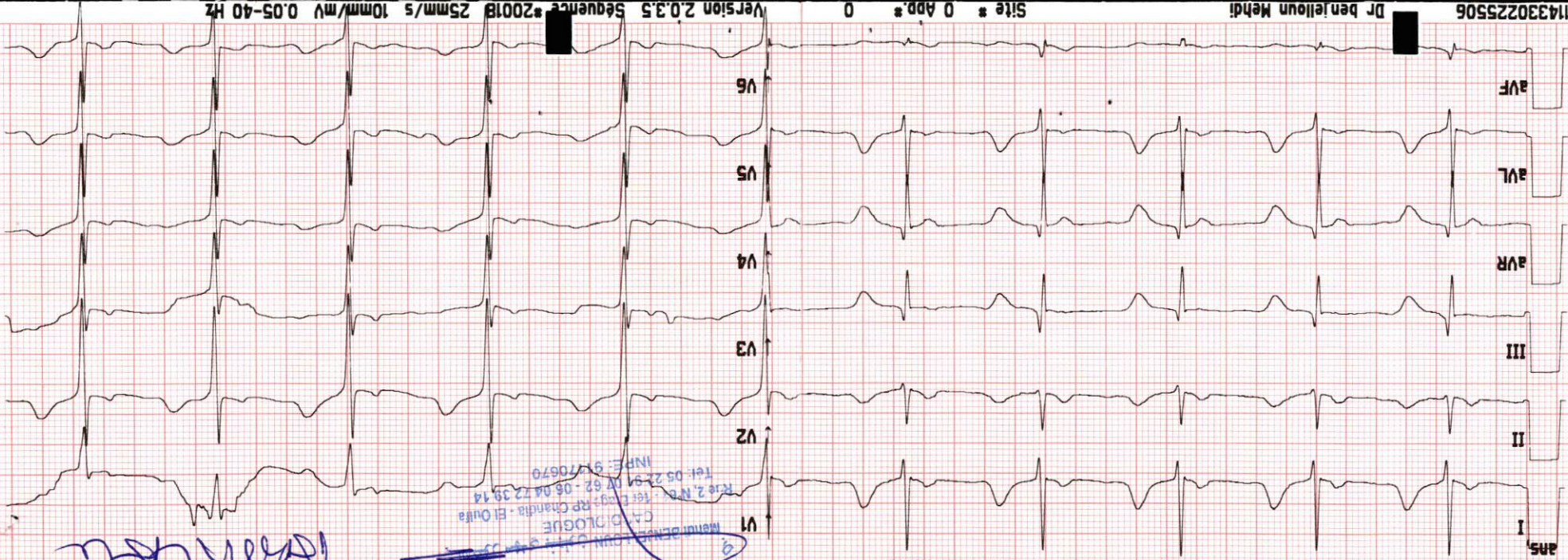

Version 2.0.3.5 Sequence #20018 25mm/s 10mm/mV 0.05-40 Hz
Site # 0 App # 0

Dr benjelloun Mehdi
114330225506