

# RECOMMANDATIONS IMPORTANTES A LIRE POUR OBTENIR LES REMBOURSEMENTS ET EVITER LES REJETS

## Conditions générales :

Le cadre réservé à l'adhérent doit être dûment renseigné.

Le cadre réservé au médecin doit être renseigné par le praticien lui-même notamment la nature de la maladie.

La validité de la feuille de soins est limitée à 3 mois à compter de la première consultation.

L'entente préalable est exigée pour toute hospitalisation médicale, chirurgicale, soins dentaires spéciaux, extractions multiples, parodontie orthodontie, prothèses dentaires, prothèses auditives ou orthopédiques ainsi que pour tous les actes effectués en série.

En cas d'accident, une déclaration précisant les causes et circonstances de l'accident est à joindre à la feuille de soins.

## Pharmacie :

Les vignettes des médicaments doivent être obligatoirement jointes aux ordonnances.

Pour les médicaments sans vignettes une facture de la pharmacie doit être jointe.

## Biologie et Biologie :

La facture ainsi qu'une copie des résultats des analyses ou du compte rendu (sous pli confidentiel) doivent être jointes à l'ordonnance médicale pour toute demande de remboursement.

Un pli confidentiel du médecin prescripteur des analyses ou radios peut être demandé par le médecin conseil de la mutuelle.

## Optique :

L'ordonnance du médecin prescripteur et la facture de l'opticien sont à joindre à la feuille de soins.

## Rééducation :

L'entente préalable renseignée par le médecin prescripteur est exigée avant le début des séances de rééducations.

Pour le remboursement, la facture et le calendrier des séances effectuées sont à joindre à la feuille de soins.

## Dentaire :

En cas de prothèses ou de traitement canalaires, l'accord préalable renseigné sur la feuille de soins est obligatoire avant le début de traitement.

La facture doit être jointe à la feuille de soins pour toute demande de remboursement.

La radio-après soins est obligatoire en cas de prothèses ou de traitement canalaires.

## Maladie et Affection Longue Durée ALD et ALC :

La déclaration de maladie chronique doit être renseignée par le médecin prescripteur et renouvelée tous les 6 mois.

## Adresses Mails utiles

Réclamation : [contact@mupras.com](mailto:contact@mupras.com)  
Prise en charge : [pec@mupras.com](mailto:pec@mupras.com)  
Adhésion et changement de statut : [adhesion@mupras.com](mailto:adhesion@mupras.com)

MUPRAS garantit le respect de la loi n° 09-08 relative à la protection des personnes physiques à l'égard du traitement des données à caractère personnel.

**MUPRAS** : Centre Allal Ben Abdellah - 6ème Etage Angle Rue Mohamed Fakir et Rue Allal Ben Abdellah - Quartier de l'Horloge  
Casablanca 20000 - Tél. : 05 22 20 45 45 (LG) - Fax : 05 22 22 78 18 - [www.mupras.com](http://www.mupras.com)



## Déclaration de Maladie

N° M21- 071233

77076

☐ Maladie

☐ Dentaire

☐ Optique

☐ Autres

### Cadre réservé à l'adhérent (e)

Matricule : 344 Société :

☐ Actif

☐ Pensionné(e)

☐ Autre :

Nom & Prénom : N'SER Sada

Date de naissance :

Adresse :

Tél. : Total des frais engagés : Dhs

### Cadre réservé au Médecin

Cachet du médecin :



Date de consultation : 02 SEP 2021

Nom et prénom du malade : N'SER SADA Age :

Lien de parenté : ☐ Lui-même

☐ Conjoint

☐ Enfant

Nature de la maladie : Affection Longue Durée

En cas d'accident préciser les causes et circonstances :

Dans le cas où la maladie aurait un caractère confidentiel, communiquer les renseignements sous pli confidentiel à l'attention du médecin conseil de la Mutuelle.

J'atteste sur l'honneur l'exactitude des renseignements portés sur la présente déclaration. Je déclare avoir pris connaissance de la clause relative à la protection des données personnelles.

Fait à :

Le : / /

Signature de l'adhérent(e) :



Autorisation CNDP N° : A-A-215 / 2019



# RELEVÉ DES FRAIS ET HONORAIRES

Dates des Actes	Natures des Actes	Nombre et Coefficient	Montant détaillé des Honoraires	Cachet et signature du Médecin attestant le Paiement des Actes
02 SEP 2021	Création	—	400	
20/09/21	Contrôle			

# EXECUTION DES ORDONNANCES

Cachet du Pharmacien ou du Fournisseur	Date	Montant de la Facture
	20/09/21	323,50

# ANALYSES - RADIOGRAPHIES

Cachet et signature du Laboratoire et du Radiologue	Date	Désignation des Coefficients	Montant des Honoraires
	02.09.21	B: 658	650 Dh

# AUXILIAIRES MEDICAUX

Cachet et signature du Praticien	Date des Soins	Nombre				Montant détaillé des Honoraires
		AM	PC	IM	IV	

# RELEVÉ DES FRAIS ET HONORAIRES

Le praticien est prié de préciser la dent traitée, l'acte pratiqué en indiquant la nature des soins.

Important :

Veuillez joindre les radiographies en cas de prothèses ou de traitement canaux, ainsi que le bilan

SOINS DENTAIRES	Dents Traitées	Nature des Soins	Coefficient	
				COEFFICIENT DES TRAVAUX
				MONTANTS DES SOINS
				DEBUT D'EXECUTION
				FIN D'EXECUTION
O.D.F PROTHESES DENTAIRES	<b>DETERMINATION DU COEFFICIENT MASTICATOIRE</b> <div style="display: flex; justify-content: space-between;"> <div style="text-align: center;"> <b>H</b>            25533412            00000000  <b>D</b> </div> <div style="text-align: center;"> <b>G</b>            21433552            00000000  <b>G</b> </div> </div> <div style="display: flex; justify-content: space-between;"> <div style="text-align: center;"> <b>B</b>            00000000            35533411  <b>B</b> </div> <div style="text-align: center;"> <b>G</b>            00000000            11433553  <b>G</b> </div> </div>			Coefficient des Travaux
	<b>[Création, remont, adjonction]</b> Fonctionnel, Thérapeutique, nécessaire à la profession			MONTANTS DES SOINS
				DATE DU DEVIS
				DATE DE L'EXECUTION

VISA ET CACHET DU PRATICIEN ATTESTANT LE DEVIS

VISA ET CACHET DU PRATICIEN ATTESTANT L'EXECUTION

# Docteur Mohammed Amine BENNANI

OPHTALMOLOGIE  
Diplômé de l'Institut Universitaire  
BARRAQUER - BARCELONE

## Maladies et Chirurgie des Yeux

*Glaucome - Cataracte - Ophtalmo-pédiatrie - Chirurgie réfractive  
( Myopie - Hypermétropie - Astigmatisme - Presbytie )*



Casablanca, le lundi 20 septembre 2021

### ORDONNANCE



Patient : **Madame Saïda N'SER**

- 51,40 - SPECTRUM 250 mg, 1 comprimé la veille de l'intervention, puis 1 comprimé matin et soir pendant 5 jours.
- 99,00 - PHYLARM, grande boîte / matin et soir
- 45,90 - CILOXAN collyre, 1 goutte 4 fois par jour pendant 8 jours.
- 30,10 - MAXIDROL collyre, 1 goutte 4 fois par jour pendant 15 jours puis 1 goutte matin et soir pendant 15 jours (2 boîtes).
- 22,40 - MAXIDROL pommade, 1 application le soir au coucher pendant 5 jours.
- 30,10 - DERMA OPTISOIN Pansements oculaires adhésifs.
- 15,00 - Compresses stériles (petite boîte).
- 323,90



Bd Massira Khadra, Rue Ibnou Babek n° 7, Quartier Racine, 20100 Casablanca  
Tél : 0522.36.20.00 / 0522.36.20.02, E-mail : mariophta@gmail.com





### Dr. Hanane NOUIGA

Médecin Spécialiste en Biologie Médicale

D.U. Qualité Biologie Médicale - Paris VI

Biochimie clinique - Hormonologie - Immunologie

Hématologie Biologique - Bactériologie médicale

Virologie médicale - Parasitologie - Mycologie

### د. حنان انويغة

طبيبة اختصاصية في التحاليل الطبية

دبلوم الجودة من جامعة باريس 6

الكيمياء الحيوية السريرية - علم الهرمونات - علم الدم البيولوجي  
علوم البكتيريا و الفيروسات - علوم الطفيليات و الفطريات الطبية

Mme NSER Saida, N° de dossier : 2109030032, édité le : 03-09-2021

## HEMOSTASE

### Taux de Prothrombine

(Automate STA SATELLITE STAGO)

Temps de Quick Patient	12,6 sec.	
Temps de Quick Témoin	13,4 sec.	
Taux de Prothrombine (TP)	100 %	(70-100)
INR	1,00	(1,00-1,30)

### Temps de Céphaline Activée

(Automate STA SATELLITE STAGO)

TCK patient	27 sec.	
(Technique chronométrique - STA Satellite)		
TCK témoin	28 sec.	
TCK Ratio patient/témoin	0,96	(<1,20)

Une valeur normale du TCK patient est à +/- 10 secondes du TCK témoin

## BIOCHIMIE SANGUINE

Aspect du sérum

Limpide

Glycémie à jeûn

(Colorimétrique enzymatique: GOD/POD - KONELAB)

1,02 g/L	(0,70-1,10)
5,66 mmol/L	(3,89-6,11)

Hb glycosylée (HBA1C)

(HPLC - TOSOH GX)

5,7 %

Reflète la glycémie des 3 mois précédents

Interprétation des résultats selon la standardisation du NGSP :

4 à 6 %	Intervalle non diabétique (sujet normal)
< 6.5 %	Excellent équilibre glycémique (DNID)
< 7 %	Excellent équilibre glycémique (DID)
8 à 10 %	Equilibre glycémique médiocre, action corrective suggérée
> 10 %	Mauvais équilibre glycémique, action corrective nécessaire

Urée

(Enzymatique: uréase/Cinétiq UV - KONELAB)

0,26 g/L	(0,10-0,50)
4,33 mmol/L	(1,67-8,33)



# Docteur Mohammed Amine BENNANI

OPHTALMOLOGIE

Diplômé de l'Institut Universitaire

BARRAQUER - BARCELONE

## Maladies et Chirurgie des Yeux

*Glaucome - Cataracte - Ophtalmo-pédiatrie - Chirurgie réfractive  
( Myopie - Hypermétropie - Astigmatisme - Presbytie)*

Casablanca, le jeudi 2 septembre 2021

Patient : **Madame Saida N'SER**

- NFS - PQ - VS
- UREE - GLYCEMIE A JEUN - CREATININE
- GOT - GPT - GAMMA GT - Hb A1C
- CHOLESTEROL / TRIGLYCERIDES / AC URIQUE
- TP TCK



Dr. BENNANI MOHAMMED AMINE  
OPHTALMOLOGIE  
IBRAHIM BEN  
RACINE CASABLANCA  
0522 36 20 00 02

**LABORATOIRE D'ANALYSES MÉDICALES DEROUA**

Lotissement ELWAHDA 2 – N°252 - (Près du Centre de Santé) - DEROUA

Tél : 05 22 51 49 09 - Fax : 05 22 51 45 35 - E-mail : [laboratoire.deroua@gmail.com](mailto:laboratoire.deroua@gmail.com)

Patente n° 55807051 - RC n° 19424 - CNSS n°4296100 - Identifiant fiscal n° 15218409

ICE : 001850656000092 – RIB : 190794212114231562003984

**FACTURE N° : 000040460**

ICE : 001850656000092

INPE : 063061733

Deroua le 03-09-2021

**Mme Saida NSER**

Demande N° 2109030032

Date de l'examen : 03-09-2021

**Analyses :**

Récapitulatif des analyses		
CN	Analyse	Clé
9005	Forfait de prise en charge pré-analytique du patient	B8
0100	Acide urique	B30
0106	Cholestérol total	B30
0111	Créatinine	B30
0141	Gamma glutamyl transférase ( GGT)	B50
0118	Glycémie	B30
0146	Transaminases O (TGO)	B50
0147	Transaminases P (TGP)	B50
0119	Hémoglobine glycosylée	B100
0216	Numération formule	B80
0239	Temps de céphaline: TCK	B40
0236	Taux de prothrombine	B40
0134	Triglycérides	B60
0135	Urée	B30
0223	VS	B30

**Total des B : 658****Montant total payé : 650DH****Type du règlement : Espèces****Arrêtée la présente facture à la somme de : six cent cinquante dirhams**



**Dr. Hanane NOUGA**

Médecin Spécialiste en Biologie Médicale  
D.U. Qualité Biologie Médicale - Paris VI  
Biochimie clinique - Hormonologie - Immunologie  
Hématologie Biologique - Bactériologie médicale  
Virologie médicale - Parasitologie - Mycologie

**د. حنان انويغة**

طبيبة اختصاصية في التحاليل الطبية  
دبلوم الجودة من جامعة باريس 6  
الكيمياء الحيوية السريرية - علم الهرمونات - علم الدم البيولوجي  
علوم البكتيريا والفيروسات - علوم الطفيليات و الفطريات الطبية

Saisi le : 03-09-2021 09:28

2109030032

**Mme NSER Saida**

Prélevé le : 03-09-2021 09:44  
au labo



Né(e) le : 14-11-1951

N° de dossier : 2109030032

Edité le : 03-09-2021 à 11:35

INPE 063061733

Prescripteur : Dr BENNANI MOHAMMED  
AMINE, CASABLANCA

**HEMATOCYTOLOGIE**

**Hémogramme : NFS**

Cytométrie en flux / Impédance

Résultat en fonction du sexe et de l'âge du patient

Leucocytes :	6,50	10 <sup>3</sup> /μL	(3,60-10,50)
Hématies :	4,62	10 <sup>6</sup> /μL	(3,85-5,20)
Hémoglobine :	13,4	g/dL	(11,8-15,8)
Hématocrite :	39,8	%	(35,0-45,5)
VGM :	86,0	fL	(80,0-101,0)
TCMH :	28,9	pg	(27,0-34,0)
CCMH :	33,6	g/dL	(30,0-36,0)
Polynucléaires Neutrophiles :	54,9	%	
Soit:	3,57	10 <sup>3</sup> /μL	(1,50-7,70)
Polynucléaires Eosinophiles :	5,5	%	
Soit:	0,36	10 <sup>3</sup> /μL	(0,02-0,50)
Polynucléaires Basophiles :	0,3	%	
Soit:	0,02	10 <sup>3</sup> /μL	(<0,20)
Lymphocytes :	34,6	%	
Soit:	2,25	10 <sup>3</sup> /μL	(1,00-4,00)
Monocytes:	4,7	%	
Soit:	0,31	10 <sup>3</sup> /μL	(0,10-0,90)
Plaquettes :	270	10 <sup>3</sup> /μL	(160-370)

**Vitesse de sédimentation**

VS 1ère heure

35 mm

(2-8)

VS de référence (1ère heure): Homme VS < âge/2, Femme VS < (âge+10)/2



### Dr. Hanane NOUIGA

Médecin Spécialiste en Biologie Médicale  
D.U. Qualité Biologie Médicale - Paris VI  
Biochimie clinique - Hormonologie - Immunologie  
Hématologie Biologique - Bactériologie médicale  
Virologie médicale - Parasitologie - Mycologie

### د. حنان انويغة

طبيبة اختصاصية في التحاليل الطبية  
دبلوم الجودة من جامعة باريس 6  
الكيمياء الحيوية السريرية - علم الهرمونات - علم الدم البيولوجي  
علوم البكتيريا والفيروسات - علوم الطفيليات و الفطريات الطبية

Mme NSER Saida, N° de dossier : 2109030032, édité le : 03-09-2021

<b>Créatinine</b>	<b>7,92 mg/L</b>	<b>(4,70-10,40)</b>
(Jaffé modifiée/Cinétique - KONELAB)	<b>70,09 µmol/L</b>	<b>(41,60-92,04)</b>

### Clairance de la Créatinine estimée (formule MDRD)

Clairance de la créatinine estimée **93 mL/min**  
(sujet non caucasien)

Interprétation du DFG en mL/min selon les recommandations HAS de septembre 2002 :

- Valeurs normales: 80 à 120 mL/min
- Insuffisance rénale légère: 60 à 80 mL/min
- Insuffisance rénale modérée : 30 - 60 mL/min
- Insuffisance rénale sévère : 15 - 30 mL/min
- Insuffisance rénale terminale : < 15 mL/min

<b>Cholestérol total</b>	<b>2,22 g/L</b>	<b>(&lt;2,20)</b>
(Colorimétrique enzymatique - KONELAB)	<b>5,74 mmol/L</b>	<b>(&lt;5,69)</b>

<b>Triglycérides</b>	<b>0,71 g/L</b>	<b>(&lt;1,50)</b>
(Colorimétrique enzymatique: Lipase/POD - KONELAB)	<b>0,81 mmol/L</b>	<b>(&lt;1,71)</b>

<b>Acide Urique</b>	<b>38 mg/L</b>	<b>(25-60)</b>
(Enzymatique à l'uricase/POD - KONELAB)	<b>226 µmol/L</b>	<b>(149-357)</b>

<b>Transaminases GOT (ASAT)</b>	<b>17 UI/L</b>	<b>(&lt;35)</b>
(IFCC Cinétique - KONELAB)		

<b>Transaminases GPT (ALAT)</b>	<b>13 UI/L</b>	<b>(&lt;35)</b>
(IFCC cinétique - KONELAB)		

<b>GGT</b>	<b>29 UI/L</b>	<b>(7-35)</b>
(IFCC Cinétique - KONELAB)		





# LABORATOIRE D'ANALYSES MÉDICALES DEROUA

مختبر الدروة للتحاليل الطبية

Docteur Hanane Nouiga

Médecin Biologiste

Nom: NSER

Prénom: Saida

Date de naissance: 14/11/1951

Barcode: 112109030032

Plateau théo.: 925

Rack: 0001

Operator:

Position: 08

Analyzer: GX2

Date of analysis: 03/09/2021

N° Echantillon: 09030

Flag & Comment: 35 RT sA1c out

Paramètre	Valeur %	Temps min.	Area	Total Area
A1A	0.6%	0.24	11.31	1 873
A1B	0.6%	0.31	11.78	
F	0.5%	0.41	10.22	
LA1C+	2.1%	0.54	39.46	
SA1C	5.7%	0.66	83.85	
A0	91.6%	1.04	1 716.34	

$Y=(Ax+B)$

Element	Factor-A	Factor-B
1	1.1922	0.3600

Variant method

Analyzer: GX2  
Serial Nb.: 11308702  
Soft. Version: 1.22  
UIN: Analyzer UIN

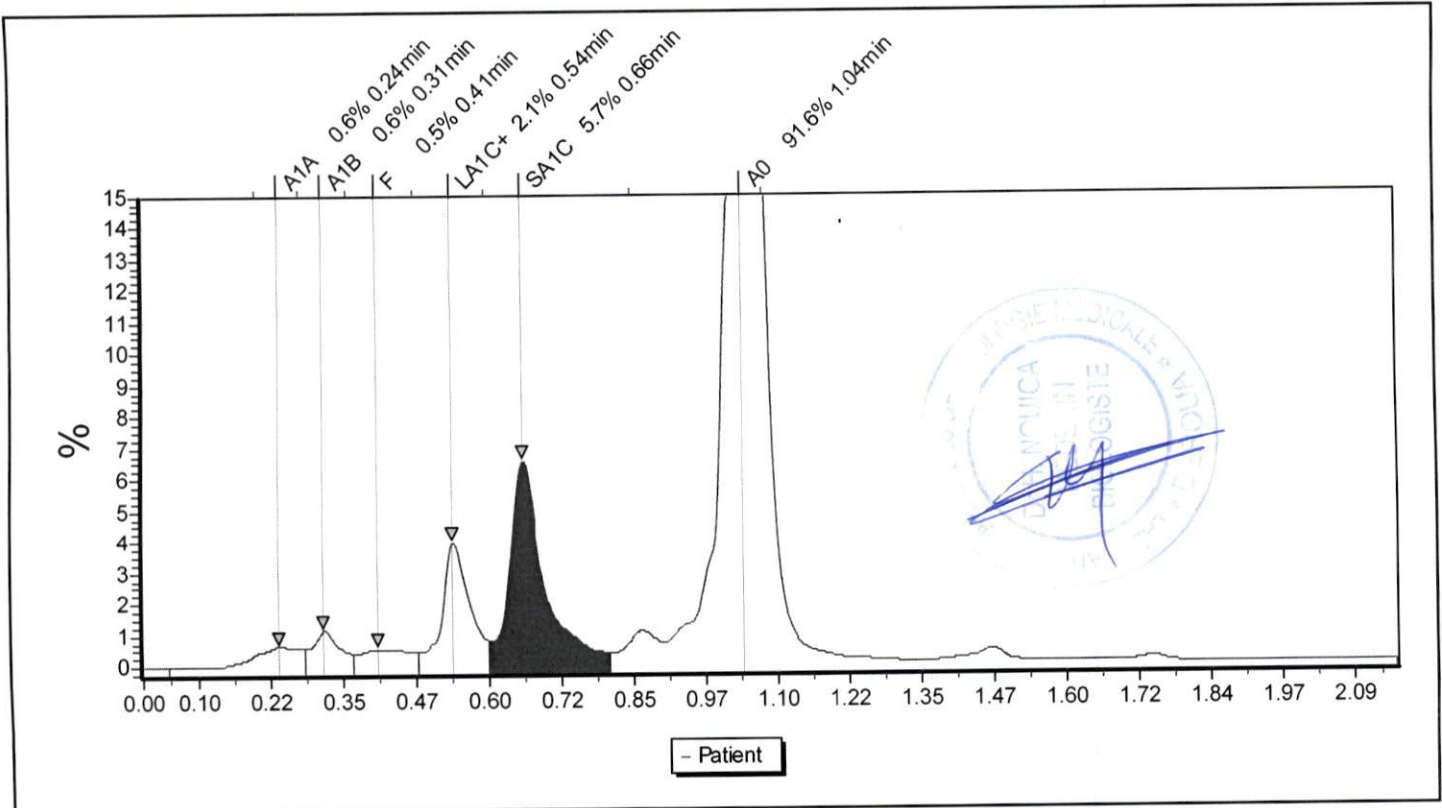

Laboratoire DEROUA - Lotissement ELWAHDA (Près du Centre de Santé) - DEROUA

Tél : 05 22 51 49 09 / 05 22 53 27 26 - Fax : 05 22 51 45 35 - E-MAIL: [laboratoire.deroua@gmail.com](mailto:laboratoire.deroua@gmail.com)

## Docteur Mohammed Amine BENNANI

OPHTALMOLOGIE  
Diplômé de l'Institut Universitaire  
BARRAQUER - BARCELONE

### Maladies et Chirurgie des Yeux

*Glaucome - Cataracte - Ophtalmo-pédiatrie - Chirurgie réfractive  
( Myopie - Hypermétropie - Astigmatisme )*

Casablanca, le jeudi 2 septembre 2021

### NOTE D'HONORAIRES

Patient : **Madame Saida N'SER**

Honoraires de la Consultation spécialisée + Kératométrie + Tonométrie automatique (KEELER) + fond d'oeil (K10) : 400,00 dhs

La présente note d'honoraires est arrêtée à la somme de : Quatre Cents Dirhams.

 Dr. BENNANI AMINE  
OPHTALME  
7, IBN  
RACINE CASABLANCA  
0522 36 20 00 02



\* GLYCOHEMOGLOBIN REPORT \*

LABO DEROUA

2021/09/03 10:38

TOSOH CORPORATION V01.22

NO: 0008 TB 0001 - 08

ID: 112109030032

CAL(N) = 1.1922X + 0.3600

TP 925

NAME	%	TIME	AREA
FP	0.0	0.00	0.00
A1A	0.6	0.24	11.31
A1B	0.6	0.31	11.78
F	0.5	0.41	10.22
LA1C+	2.1	0.54	39.46
SA1C	5.7	0.66	83.85
AD	91.6	1.04	1716.34
TOTAL AREA			1872.96

HbA1c 5.7%

IFCC 39 mmol/mol

HbA1 6.9 % HbF 0.5 %  
0% 15%

