

RECOMMANDATIONS IMPORTANTES A LIRE POUR ACTIVER LES REMBOURSEMENTS ET EVITER LES REJETS

Conditions générales :

Le cadre réservé à l'adhérent doit être dûment renseigné.
Le cadre réservé au médecin doit être renseigné par le praticien lui-même notamment la nature de la maladie.
La validité de la feuille de soins est limitée à 3 mois à compter de la première consultation.
L'entente préalable est exigée pour toute hospitalisation médicale, chirurgicale, soins dentaires spéciaux, extractions multiples, parodontie orthodontie, prothèses dentaires, prothèses auditives ou orthopédiques ainsi que pour tous les actes effectués en série.
En cas d'accident, une déclaration précisant les causes et circonstances de l'accident est à joindre à la feuille de soins.

Pharmacie :

Les vignettes des médicaments doivent être obligatoirement jointes aux ordonnances.
Pour les médicaments sans vignettes une facture de la pharmacie doit être jointe.

Diagnostique et Biologie :

La facture ainsi qu'une copie des résultats des analyses ou du compte rendu (sous pli confidentiel) doivent être jointes à l'ordonnance médicale pour toute demande de remboursement.
Un pli confidentiel du médecin prescripteur des analyses ou radios peut être demandé par le médecin conseil de la mutuelle.

Optique :

L'ordonnance du médecin prescripteur et la facture de l'opticien sont à joindre à la feuille de soins.

Rééducation :

L'entente préalable renseignée par le médecin prescripteur est exigée avant le début des séances de rééducations.
Pour le remboursement, la facture et le calendrier des séances effectuées sont à joindre à la feuille de soins.

Prothèse dentaire :

En cas de prothèses ou de traitement canalaires, l'accord préalable renseigné sur la feuille de soins est obligatoire avant le début de traitement.
La facture doit être jointe à la feuille de soins pour toute demande de remboursement.
La radio-après soins est obligatoire en cas de prothèses ou de traitement canalaires.

Maladie et Affection Longue Durée ALD et ALC :

La déclaration de maladie chronique doit être renseignée par le médecin prescripteur et renouvelée tous les 6 mois.

Adresses Mails utiles

Réclamation : contact@mupras.com
Prise en charge : pec@mupras.com
Adhésion et changement de statut : adhesion@mupras.com

MUPRAS garantit le respect de la loi n° 09-08 relative à la protection des personnes physiques à l'égard du traitement des données à caractère personnel.

MUPRAS : Centre Allal Ben Abdellah - 6ème Etage Angle Rue Mohamed Fakir et Rue Allal Ben Abdellah - Quartier de l'Horloge
Casablanca 20000 - Tél. : 05 22 20 45 45 (LG) - Fax : 05 22 22 78 18 - www.mupras.com



Déclaration de Maladie

N° M21- 1052973

☐ Maladie

☐ Dentaire

☐ Optique

☐ Autres

Cadre réservé à l'adhérent (e)

Matricule : 8334 Société : Royal Air Maroc

☐ Actif

☐ Pensionné(e)

☐ Autre :

Nom & Prénom : ETTAHALI MOHAMED

Date de naissance : 1955

Adresse :

Tél. : 0662360713 Total des frais engagés : Dhs

Cadre réservé au Médecin

Cachet du médecin :

DR. SAJJAD SOULAM
Professeur de Cardiologie
356, Rue Mostafa El Maâni
CASABLANCA
Tél.: 0522 22 18 84/0522 26 13 30

Date de consultation : 27/09/2021

Nom et prénom du malade : ETTAHALI MOHAMED (Age :

Lien de parenté : ☐ Lui-même ☐ Conjoint ☐ Enfant

Nature de la maladie : Vertiges et palpitations

En cas d'accident préciser les causes et circonstances :

Dans le cas où la maladie aurait un caractère confidentiel, communiquer les renseignements sous pli confidentiel à l'attention du médecin conseil de la Mutuelle.

J'atteste sur l'honneur l'exactitude des renseignements portés sur la présente déclaration. Je déclare avoir pris connaissance de la clause relative à la protection des données personnelles.

Fait à : Le : / /

Signature de l'adhérent(e) :

Docteur Saâd SOULAMI

Professeur de Cardiologie

Spécialiste des maladies du Cœur et des vaisseaux

Diplômé de la Faculté de Médecine de Paris

Echo Doppler Couleur - Holter



الدكتور سعد السلمي

أستاذ سابقا بكلية الطب بالدار البيضاء

إختصاصي في أمراض القلب و الاوعية الدموية

خريج كلية الطب بباريس

فحص القلب بالصدى و الدوبلير بالالوان

Patient: **STANALI SOULAMI** 27 SEP. 2021
Casablanca, le

78,00 **Beta ser** 57

101
99,00 **Relaxer** 37 57

1 **file** 20 ser

177,00

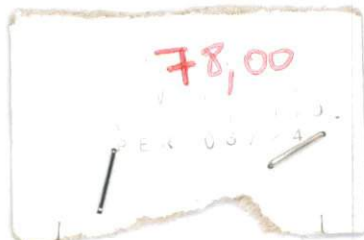

PHARMACIE AV. Med. BOUZIANE
10 Dr. Sofia IDONDRE
J. Med. Bouziane - Hay El Baraka
Casa - Tél.: 05 22 70 15 37
INPE: 092012400

Dr Saâd SOULAMI
Professeur de Cardiologie
356, Rue Mostafa El Maâni
Tél: 22.18.84/26.13.36 - CASA

356, Rue Mostafa El Maâni (côté Rue d'Agadir) - 1^{er} étage - Casablanca - E-mail: cabinetsoulami@gmail.com
Tél.: 05 22 22 18 84 / **06 62 88 90 91** - Tél./Fax: 05 22 26 13 36 - **Urgence: 06 65 14 69 96**
CNSS : 2700608 - IF : 41802254 - ICE : 001755076000067 - IPN : 091130922

Dr Saad SOULAMI
Professeur de Cardiologie
356, Rue Mostafa El Maâni
Tél.: 22.18.84/26.13.36 - CASA

BILAN BIOLOGIQUE

27 SEP. 2021

Le :

Nom/Prénom : OTTALI Ali Age : 45

Sexe : H ☐ F ☐

Hématologie

- ☒ NFS
- ☒ Plaquettes
- ☐ VS
- ☐ CRP
- ☐ Hémoculture + AntibioGramme

Bilan martial

- ☐ Fer sérique
- ☐ CTF
- ☐ Ferritine
- ☐ Transferrine

Hémostase

- ☐ Temps de prothrombine
- ☐ TCK
- ☐ Fibrinogène
- ☐ INR

Bilan glycémique

- ☒ Glycémie à jeun
- ☐ HGPO
- ☐ Hémoglobine glyquée

Ionogramme sanguin

- ☒ Na⁺
- ☒ K⁺
- ☐ Cl⁻
- ☐ Ca⁺⁺
- ☐ Phosphore
- ☐ Mg⁺⁺
- ☐ Bicarbonates (HCO₃⁻)
- ☐ Urée
- ☒ Créatinine
- ☒ Acide urique

Examen des urines

- ☐ Protéinurie des 24h
- ☐ ECU + AntibioGramme

Fonction hépatique et enzymologie

- ☐ Amylasémie
- ☐ Bilirubine libre et conjuguée
- ☐ Phosphatases ACIDES
- ☐ Phosphatases Alcalines
- ☐ Lactate Déshydrogénase LDH
- ☒ Transaminases ASAT, ALAT
- ☒ Gamma-GT
- ☐ CPK (Créatine Phosphokinase)
- ☐ Troponine
- ☐ Electrophorèse des protéines EPP

Sérologie et immunologie

- ☐ TPHA-VDRL
- ☐ Hépatite B
- ☐ Antigène Hbs
- ☐ Anticorps Anti-Hbs
- ☐ Anticorps Anti-Hbc
- ☐ Anticorps Anti-Hbe
- ☐ Hépatite C
- ☐ Anticorps Anti-HVC
- ☐ Sérologie Toxoplasmose
- ☐ Sérologie Rubéole
- ☐ Facteur Rhumatoïde (Latex, Waaler Rose)
- ☐ Anticorps anti-nucléaires
- ☐ Anticorps anti-DNA natif
- ☐ ASLO
- ☐ Dosage du complément
- ☐ Sérologie HIV

Examen parasitologique des selles + Coproculture

Bilan lipidique

- ☒ Cholestérol total
- ☒ Cholestérol HDL
- ☒ Cholestérol LDL
- ☒ Triglycérides

Groupe sanguin et AC irréguliers

- ☐ ABO
- ☐ Rhésus
- ☐ RAI

Bilan de la fonction thyroïdienne

- ☐ T3
- ☐ T4
- ☐ TSH

Bilan de la fonction rénale

- ☐ Créatinine
- ☐ Urée plasmatique

Exploration de la prostate

- ☐ PSA

Enzymes musculaires

- ☐ LDH
- ☐ CPK
- ☐ CPK-mb

Ionogramme urinaire

- ☐ Ca⁺⁺
- ☐ Phosphore
- ☐ Na⁺
- ☐ K⁺
- ☐ Cl⁻
- ☐ Urée
- ☐ Créatinine

Autres :

Dr Saad SOULAMI
Professeur de Cardiologie
356, Rue Mostafa El Maâni
Tél.: 22.18.84/26.13.36 - CASA



مختبر التحليلات الطبية مستوصف جميلة (4)

LABORATOIRE D'ANALYSES MEDICALES
DISPENSARE JAMILA "4"

110, Rue El Bachir Belhoucine (Ex 89), Jamila 4
Cité Djemâa en face Cimetière Sebata
Dérrière terrain "Ba Mohammed" - Casablanca
Tél.: 05 22 29 14 60 / 05 22 38 40 50
ICE : 001677978000093
INPE : 93000222

BERRADA FATHI Khalid
Docteur en Pharmacie-Biologiste

Facture N° : 6415/2021

Date : 30/09/2021

Analyses Médicales effectuées Le 30/09/2021

Prescription Du Docteur SOULAMI SAAD

Pour ETTAHALI MOHAMED

Réf : 1KIU9102



Bilan :

NFS GLY NA K URE CREA AU GOT GPT GGT CHOL HDL LDL TRI

Cotation : B 580 + Prelevement

Montant Net : 580 Dhs

NFS	80	GOT	50
GLY	30	GPT	50
NA	40	GGT	50
K	30	CHOL	30
URE	30	HDL	40
CREA	30	LDL	40
AU	30	TRI	50

LABO DISPENSARE
JAMILA 4
Dr. BERRADA F.K.
Tél./Fax: 05 22 29 14 60 / 05 22 38 40 50
Fax: 05 22 29 14 60



مختبر التحليلات الطبية جميلة (4)

LABORATOIRE D'ANALYSES MEDICALES
JAMILA "4"

110, Rue El Bachir Belhoucine (Ex 89)
Jamila 4, Cité Djemâa - CASABLANCA
Tél.: 05 22 38 40 50 - Tél./Fax : 05 22 29 14 60

Dr. BERRADA Fathi Khalid

Docteur en Pharmacie-Biologiste
Ex attaché des hôpitaux de France

Ancien Pharmacien chef du 3^e hôpital militaire de LAÂYOUNE
Diplômé des Facultés de BESANÇON et NANCY - FRANCE

Nom : Mr ETTAHALI

Prénom : MOHAMED

Dossier : 1DL6416 30/09/2021

Medecin : Dr. SOULAMI SAAD



BIOCHIMIE

Analyse	Resultat		Normes	Antécédents
Glycémie (à jeun).....	0.96	g/l	(0.8-1.1)	
Urée	0.28	g/l	(0.1-0.45)	
Créatinine sanguine.....	10.9	mg/l	(6-14)	
CLEARANCE DE LA CREATININE....	87	ml/min		
V.N Selon MDRD: > 90 ml/min.				
60 à 89 ml/min: Insuffisance renale légère				
30 à 59 ml/min: Insuffisance renale modérée.				
15 à 29 ml/min: Insuffisance renale sévère.				
< à 15 ml/min: Insuffisance renale terminale.				
Sodium	135	mEq/L	(135-145)	
Potassium	4.5	mEq/l	(3.5-5)	
Acide Urique	69	mg/l	(30-70)	
Transaminases SGOT	28	UI/l	<38	
Transaminases SGPT	17	UI/l	<41	
Gamma -GT.....	26	UI/l	(11-50)	
Cholesterol total.....	1.83	g/l	(1.2-2)	
Cholestérol HDL.....	0.57	g/l	>0.55	
Cholestérol LDL.....	0.91	g/l	<1.6	
Triglycerides.....	1.76	g/l	(0.6-1.65)	



مختبر التحليلات الطبية جميلة (4)

LABORATOIRE D'ANALYSES MEDICALES
JAMILA "4"

110, Rue El Bachir Belhoucine (Ex 89)
Jamila 4, Cité Djemâa - CASABLANCA
Tél.: 05 22 38 40 50 - Tél./Fax : 05 22 29 14 60

Dr. BERRADA Fathi Khalid

Docteur en Pharmacie-Biologiste

Ex attaché des hôpitaux de France

Ancien Pharmacien chef du 3° hôpital militaire de LAÂYOUNE

Diplômé des Facultés de BESANÇON et NANCY - FRANCE

Nom : **Mr ETTAHALI**

Prénom : **MOHAMED**

Dossier : **1DL6416** 30/09/2021



Medecin : **Dr. SOULAMI SAAD**

HEMOGRAMME

Analyse	Resultat	Normes	Antécédents
---------	----------	--------	-------------

NUMERATION

Globules rouges.....:	5.46	M/mm3	(4.5-5.8)
Hématocrite.....:	46.0	%	(40-50)
Hémoglobine.....:	15.4	g/100ml	(13.5-16.5)
VGM.....:	84.3	μ3	(85-95)
CCMH.....:	33.5	%	(32-35)

FORMULE LEUCOCYTAIRE

Globules blancs.....:	5 410	/mm3	(4000-9000)
Polynucléaires neutrophiles..:	58	%	(55-65)
Polynucléaires éosinophiles..:	05	%	(1-4)
Polynucléaires basophiles...:	00	%	<1
Lymphocytes.....:	27	%	(15-35)
Monocytes.....:	10	%	(2-5)
Plaquettes.....:	318 000	/mm3	(150000-450000)

Stamp: 05 22 38 40 50
Stamp: 05 22 29 14 60
Handwritten signature: Dr. Soulimi Saad

ETTAHALI, MOHAMED

ID:

D-naiss:

0ans,

27-Sep-2021 05:38:06

BRADYCARDIE SINUSALE

ECG NORMAL

Fréq.Card: 54 BPM
Int PR: 195 ms
Dur.QRS: 93 ms
QT/QTc: 406 / 393 ms
Axes P-R-T: 49 19 43
Moy RR: 1091 ms
QTcB: 388 ms
QTcF: 394 ms

Non confirmé

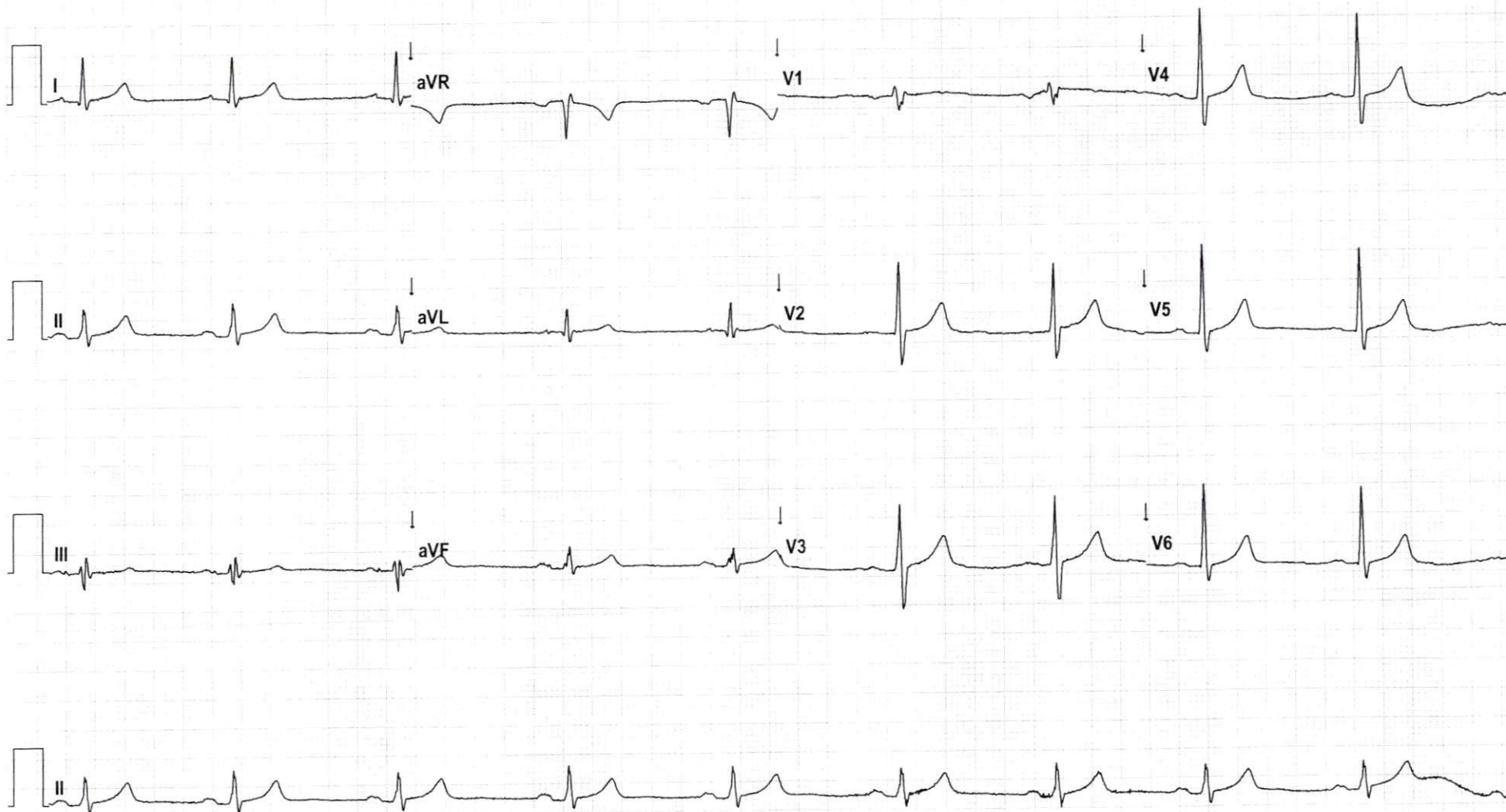

Site Zero

Site # 0 App.# 0 ELI Link 4.11.6.0 Séquence # 37018 25mm/s 10mm/mV 0.05-300 Hz