

RECOMMANDATIONS IMPORTANTES A LIRE POUR OBTENIR LES REMBOURSEMENTS ET EVITER LES REJETS

Conditions générales :

Le cadre réservé à l'adhérent doit être dûment renseigné.

Le cadre réservé au médecin doit être renseigné par le praticien lui-même notamment la nature de la maladie.

La validité de la feuille de soins est limitée à 3 mois à compter de la première consultation.

L'entente préalable est exigée pour toute hospitalisation médicale, chirurgicale, soins dentaires spéciaux, extractions multiples, parodontie orthodontie, prothèses dentaires, prothèses auditives ou orthopédiques ainsi que pour tous les actes effectués en série.

En cas d'accident, une déclaration précisant les causes et circonstances de l'accident est à joindre à la feuille de soins.

Pharmacie :

Les vignettes des médicaments doivent être obligatoirement jointes aux ordonnances.

Pour les médicaments sans vignettes une facture de la pharmacie doit être jointe.

Biologie et Biologie :

La facture ainsi qu'une copie des résultats des analyses ou du compte rendu (sous pli confidentiel) doivent être jointes à l'ordonnance médicale pour toute demande de remboursement.

Un pli confidentiel du médecin prescripteur des analyses ou radios peut être demandé par le médecin conseil de la mutuelle.

Optique :

L'ordonnance du médecin prescripteur et la facture de l'opticien sont à joindre à la feuille de soins.

Rééducation :

L'entente préalable renseignée par le médecin prescripteur est exigée avant le début des séances de rééducations.

Pour le remboursement, la facture et le calendrier des séances effectuées sont à joindre à la feuille de soins.

Dentaire :

En cas de prothèses ou de traitement canalaires, l'accord préalable renseigné sur la feuille de soins est obligatoire avant le début de traitement.

La facture doit être jointe à la feuille de soins pour toute demande de remboursement.

La radio-après soins est obligatoire en cas de prothèses ou de traitement canalaires.

Maladie et Affection Longue Durée ALD et ALC :

La déclaration de maladie chronique doit être renseignée par le médecin prescripteur et renouvelée tous les 6 mois.

Adresses Mails utiles

Réclamation : contact@mupras.com
Prise en charge : pec@mupras.com
Adhésion et changement de statut : adhesion@mupras.com

La MUPRAS garantit le respect de la loi n° 09-08 relative à la protection des personnes physiques à l'égard du traitement des données à caractère personnel.

MUPRAS : Centre Allal Ben Abdellah - 6ème Etage Angle Rue Mohamed Fakir et Rue Allal Ben Abdellah - Quartier de l'Horloge
Casablanca 20000 - Tél. : 05 22 20 45 45 (LG) - Fax : 05 22 22 78 18 - www.mupras.com



MUPRAS
Mutuelle de Prévoyance
& d'Actions Sociales
de Royal Air Maroc

Déclaration de Maladie

N° M21- 074581

☐ Maladie

☐ Dentaire

☐ Optique

☐ Autres

Cadre réservé à l'adhérent (e)

Matricule : 987 Société : 88548

☐ Actif

☐ Pensionné(e)

☐ Autre

Nom & Prénom : SKACCI Houssein Saïd

Date de naissance :

Adresse :

Tél. : 06 19 68 55 66 Total des frais engagés : Dhs

Cadre réservé au Médecin

Cachet du médecin :

Date de consultation : / /

Nom et prénom du malade :

Lien de parenté :

☐ Lui-même

☒ Conjoint

☐ Enfant

Nature de la maladie :

En cas d'accident préciser les causes et circonstances :

Dans le cas où la maladie aurait un caractère confidentiel, communiquer les renseignements sous pli confidentiel à l'attention du médecin conseil de la Mutuelle.

J'atteste sur l'honneur l'exactitude des renseignements portés sur la présente déclaration. Je déclare avoir pris connaissance de la clause relative à la protection des données personnelles.

Fait à : Le : / /

Signature (e) :

Autorisation CNDP N° : A-A-215 / 2019

SOINS ET PROTHESES DENTAIRES

Le praticien est prié de présenter la dent traitée, l'acte pratiqué et indiquer la nature des soins.

Veuillez fournir une facture

Veuillez joindre les radiographies en cas de prothèses ou de traitement canaux, ainsi que le bilan de l'ODF.

SOINS DENTAIRES	Dents Traitées	Nature des soins	Coefficient	Coefficient des travaux								
				Montant des soins								
				Début d'exécution								
				Fin d'exécution								
O.D.F. Prothèses dentaires	Détermination du coefficient masticatoire			Coefficient des travaux								
	<table border="1"> <tr> <td>25533412</td> <td>21433552</td> </tr> <tr> <td>00000000</td> <td>00000000</td> </tr> <tr> <td>00000000</td> <td>00000000</td> </tr> <tr> <td>35533411</td> <td>11433553</td> </tr> </table>		25533412	21433552	00000000	00000000	00000000	00000000	35533411	11433553		Montant des soins
	25533412	21433552										
	00000000	00000000										
00000000	00000000											
35533411	11433553											
(Création, Remont, adjonction)			Date du devis									
Fonctionnel, thérapeutique, nécessaire à la profession			Fin de									

VOLET ADHERENT		NOM :	Mle
DECLARATION N°	W16-056270		
Date de Dépôt	Montant engagé	Nbre de pièces Jointes	
Durée de validité de cette feuille est de (3) trois mois			
Il est entendu que le règlement est conditionné par la fourniture de tous les justificatifs exigés par la Mutuelle			



W16-056270

DATE DE DEPOT

...../...../201...

A REMPLIR PAR L'ADHERENT		Mle 987
Nom & Prénom		
Fonction :	Phones	
Mail		
MEDECIN	Prénom du patient SKAU' Hourkini Saïda	
Adhérent <input type="checkbox"/> Conjoint <input type="checkbox"/> Enfant <input type="checkbox"/>	Age	Date 13/10/21
Nature de la maladie	Date 1ère visite	
HETA + dyslipidémie		
S'agit-il d'un accident : Causes et circonstances		
Nature des actes	Nbre de Coefficient	Montant détaillé des honoraires
Epreuve d'effort		1000,00
PHARMACIE	Date	
Montant de la facture		
ANALYSES - RADIOGRAPHIES		Date
Désignation des Coefficients	Montant détaillé des Honoraires	
AUXILIAIRES MEDICAUX		Date
Nombre		Montant détaillé des Honoraires
AM	PC	IM
		IV

Dr. BENCHAKROUNE Driss
Cardiologie - Néphrologie
154 Bd Oum Habboune - Casablanca
Tél: 05 22 90 80 20 - 07 77 04 78 36

Dr Driss BENCHAKROUNE

Cardiologue - Rythmologue

Diplômé de la faculté de médecine de Rabat

Diplômé en rythmologie de l'université de Bordeaux

Ancien médecin des hôpitaux de Bruxelles

Ancien médecin de l'hôpital militaire de Rabat

دكتور بنشكرون ادريس

متخصص في أمراض القلب و الشرايين

متخصص في اضطرابات نبضات القلب

خريج كلية الطب بالرباط و بوردو (فرنسا)

طبيب سابق بمستشفيات بروكسل (بلجيكا)

طبيب سابق بالمستشفى العسكري (بالرباط)

CABINET DE CONSULTATIONS ET D'EXPLORATIONS CARDIO-VASCULAIRES

Electrocardiogramme

Echographie cardiaque
trans-thoracique

Echographie cardiaque
trans-oesophagienne

Echographie doppler
vasculaire

Holter rythmique

Holter tensionnel

Epreuve d'effort

Rythmologie diagnostique
et interventionnelle

Implantation de pacemaker

Implantation de
défibrillateur

Electrophysiologie
endocavitaire

Exploration des troubles
du rythme cardiaque
et palpitations

Casablanca, le 13/10/2021

NOTE D'HONORAIRES

Nom : SKALI Mouneir

Prénom : Paula

☐ EPREUVE D'EFFORT = 1000,00 DH

Total (en lettres) : mille dirhams

Dr. BENCHAKROUNE Driss
Cardiologue - Rythmologue
193, Bd Oum Rabii - Oulfa - Casablanca
Tel: 05 22 90 80 20 - 07 77 04 78 68

TP : 36046312 ICE: 001893439000027 IF: 20744261

193, bd Oum Rabii - 2ème étage - Oulfa - Casablanca

193 شارع أم الربيع - ولغا - البيضاء

(au dessus laboratoire ORBIO - Face Lydec)

Tel: 05 22 90 80 20

Portable/WhatsApp: 07 77 04 78 68

06 61 29 13 24

Email: driss.benchakroune@gmail.com

[apez un texte]



Dr Driss BENCHAKROUNE

Cardiologue - Rythmologue
Diplômé de la faculté de médecine de Rabat
Diplômé en rythmologie de l'université de Bordeaux
Ancien médecin des hôpitaux de Bruxelles
Ancien médecin de l'hôpital militaire de Rabat

دكتور بنشكرون ادريس

متخصص في أمراض القلب و الشرايين
متخصص في اضطرابات نبضات القلب
خريج كلية الطب بالرباط و بوردو (فرنسا)
طبيب سابق بمستشفيات بروكسل (بلجيكا)
طبيب سابق بالمستشفى العسكري (بالرباط)

CABINET DE CONSULTATIONS ET D'EXPLORATIONS CARDIO-VASCULAIRES

Electrocardiogramme

Echographie cardiaque
trans-thoracique

Echographie cardiaque
trans-oesophagienne

Echographie doppler
vasculaire

Holter rythmique

Holter tensionnel

Epreuve d'effort

Rythmologie diagnostique
et interventionnelle

Implantation de pacemaker

Implantation de
défibrillateur

Electrophysiologie
endocavitaire

Exploration des troubles
du rythme cardiaque
et palpitations

14/09/2021

Mme SKALLI HOUSSEINI Saida

EPREUVE D'EFFORT

Dr. BENCHAKROUNE Driss
Cardiologue - Rythmologue
193 bd Oum Rabii Oulfa - Casablanca
Tel: 05 22 90 80 20 - 07 77 04 78 68

RDV pour Epreuve d'Effort avec Dr BENCHAKROUNE DRISS

Le 13/10/2021 à 10h30.....

Clinique ROMANDIE (Casa - Anfa)

19 bd Ibn Sina - 05 22 94 39 33

Prière de se présenter muni de chaussures et vêtements de sport.

193, bd Oum Rabii - 2ème étage - Oulfa - Casablanca
193 شارع أم الربيع - ولغا - البيضاء
(au dessus laboratoire ORBIO - Face Lydec)
Tel: 05 22 90 80 20
Portable/WhatsApp: 07 77 04 78 68
06 61 29 13 24
Email: driss.benchakroune@gmail.com



Nom:

Skalli Housseini

No ID:

SKALLI HOUSSEINI

Cas n°:

13102021

Né: 01.01.1947

Age: 74 A

Sexe: F

Taille: -- cm

Poids: -- kg

Indic: Dr DRISS BENCHAKROUNE

Med:

METs max

8,6 (--) METs

(--) %

FC max:

148 (146) /min

(101) %

PA max:

160 / 80 mmHg

PA * FC max

- mmHg / min

Min. BP x HR

138 mmHg / min

DP-Factor

-

Surface corporelle

-- m²

Critère d'arrêt:

Rem:

Protocole: BRUCE

Ergo / PA: Schiller Intertrack 8100T / -

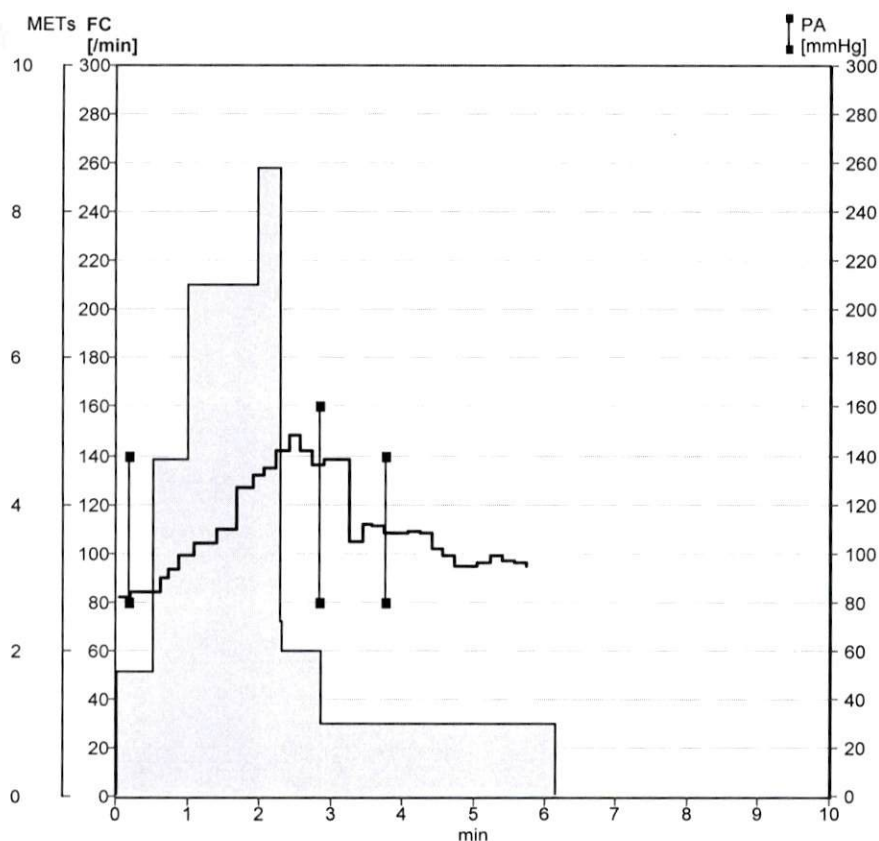

Rest time

0:30

Durée effort

1:46

Durée récupération

3:53

Durée totale

6:09

Interprétation

EPREUVE D EFFORT MENE E A 100 % DE LA FREQUENCE MAXIMALE THEORIQUE

AU PALIER 2 DU PROTOCOLE DE BRUCE

NEGATIVE CLINIQUEMENT ET ELECTRIQUEMENT

BONNE ADAPTATION DE LA PRESSION ARTERIELLE A L EFFORT

ABSENCE DE TROUBLES DU RYTHME OU DE LA CONDUCTION

DR BENCHAKROUNE DRISS

Validé

/ 13.10.2021 12:18:50

Dr. BENCHAKROUNE Driss
Cardiologue Rythmologue
19, Bd Oum Rabi - Casablanca
Tel: 05 22 90 80 20 - 07 77 04 78 68

Nom:

Skalli Housseini

No ID:

SKALLI HOUSSEINI

Cas n°:

13102021

Pré
99 /min
1,7 Mts
140/80 mmHg
0:30

Charge1
101 /min
4,6 Mts
-/- mmHg
0:30

STMax/Charge2
132 /min
7,0 Mts
-/- mmHg
1:25

Charge2
142 /min
8,6 Mts
-/- mmHg
1:46

Réc
106 /min
1,0 Mts
160/80 mmHg
1:00

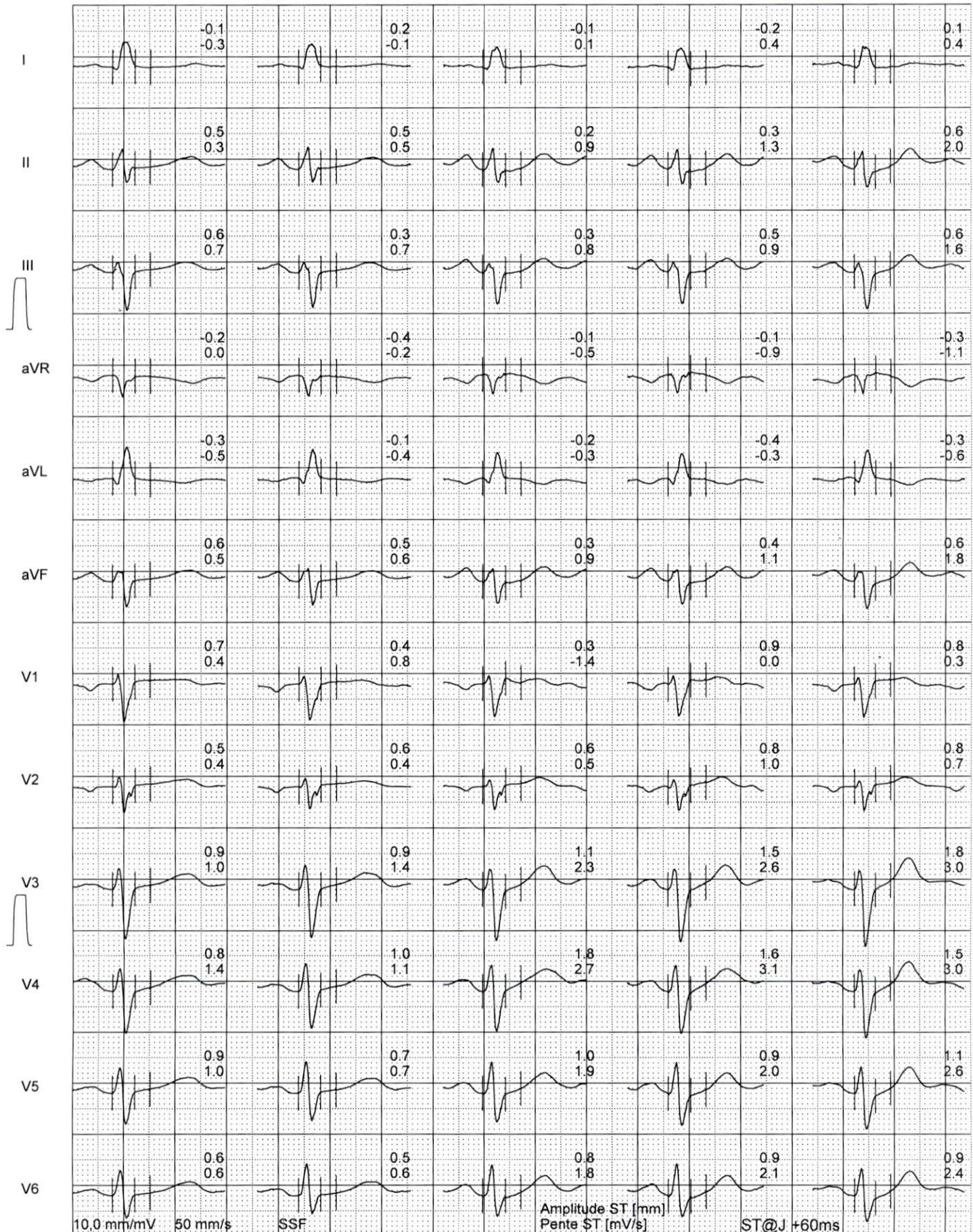

Nom:

Skalli Housseini

No ID:

SKALLI HOUSSEINI

Cas n°:

13102021

Réc
108 /min
1,0 Mts
140/80 mmHg
2:00

Réc
99 /min
1,0 Mts
-/- mmHg
3:00

Fin
0 /min
1,0 Mts
-/- mmHg
3:53

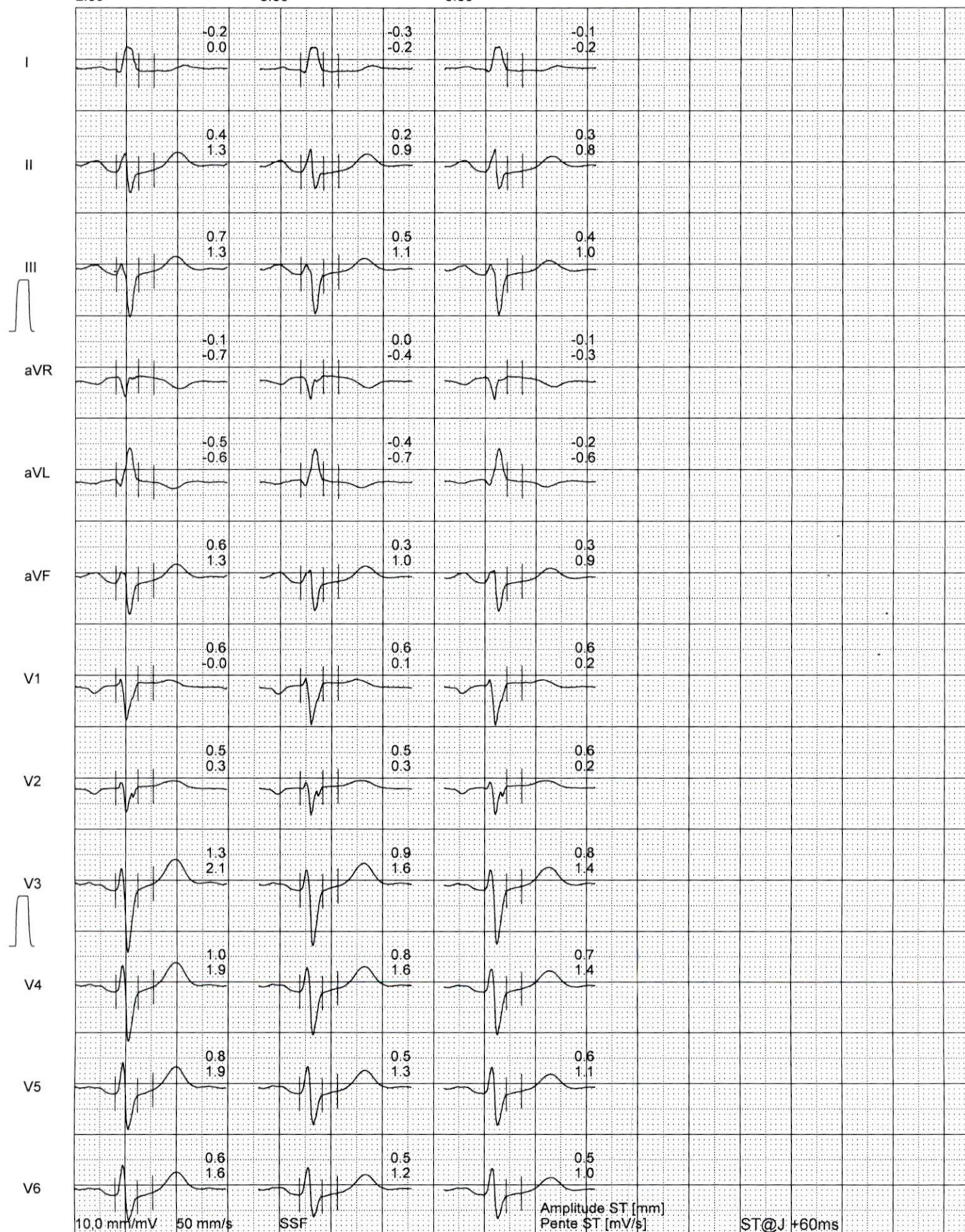

Nom: Skalli Housseini
ID: SKALLI HOUSSEINI
Né: 01.01.1947 Age: 74 A
Taille: -- cm Sexe: F
Poids: -- kg
PA: 140/80 mmHg
Méd: Dr. DRISS BENCHAKROUNE
Ind: Dr. DRISS BENCHAKROUNE
Rem:

FC: 71/min Axes:
P 64 °
Intervalles: QRS -35 °
T 74 °
RR 849 ms
P 114 ms
PQ 148 ms P (II) 0.14 mV
QRS 94 ms S (V1) -0.72 mV
QT 382 ms R (V5) 0.55 mV
QTC 415 ms Sokol. 1.28 mV

Dr. BENCHAKROUNE Driss
Cardiologue - Rythmologue
197, Bd. Dum. Fatah - Casablanca
Tél: 01 22 90 20 20 - 07 77 84 74 68
Tél: 01 21 86 06 25 - 07 77 04 75 62

10 mm/mV

10 mm/mV

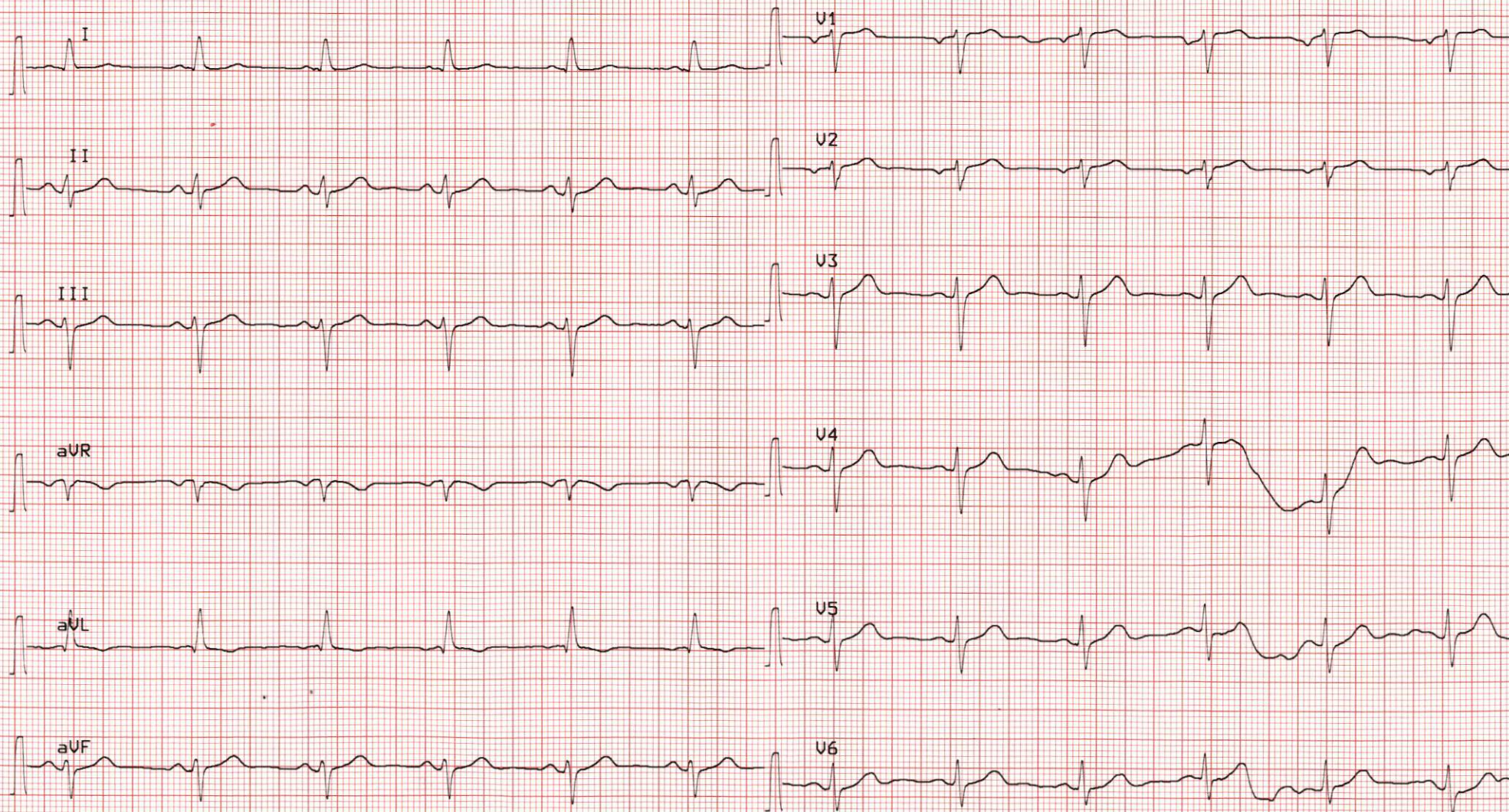

Nom Skalli Housseini
ID SKALLI HOUSSEINI

13.10.2021 12:12:36

FC 99 /min
PA 140/80 mmHg
METs 1,7

Temps charge -
Palier Pré 0:30
Charge 1,5 km/h 0,0%

[mm] [mV/s] [mm] [mV/s]

I	0.0	-0.3	V1	0.7	0.3
II	0.5	0.2	V2	0.5	0.3
III	0.5	0.7	V3	0.8	0.9
aVR	-0.2	0.1	V4	0.7	1.3
aVL	-0.3	-0.5	V5	0.8	0.9
aVF	0.5	0.4	V6	0.5	0.6

ST [mm] @ J+60ms
Pente ST [mV/s]

10 mm/mV

10 mm/mV

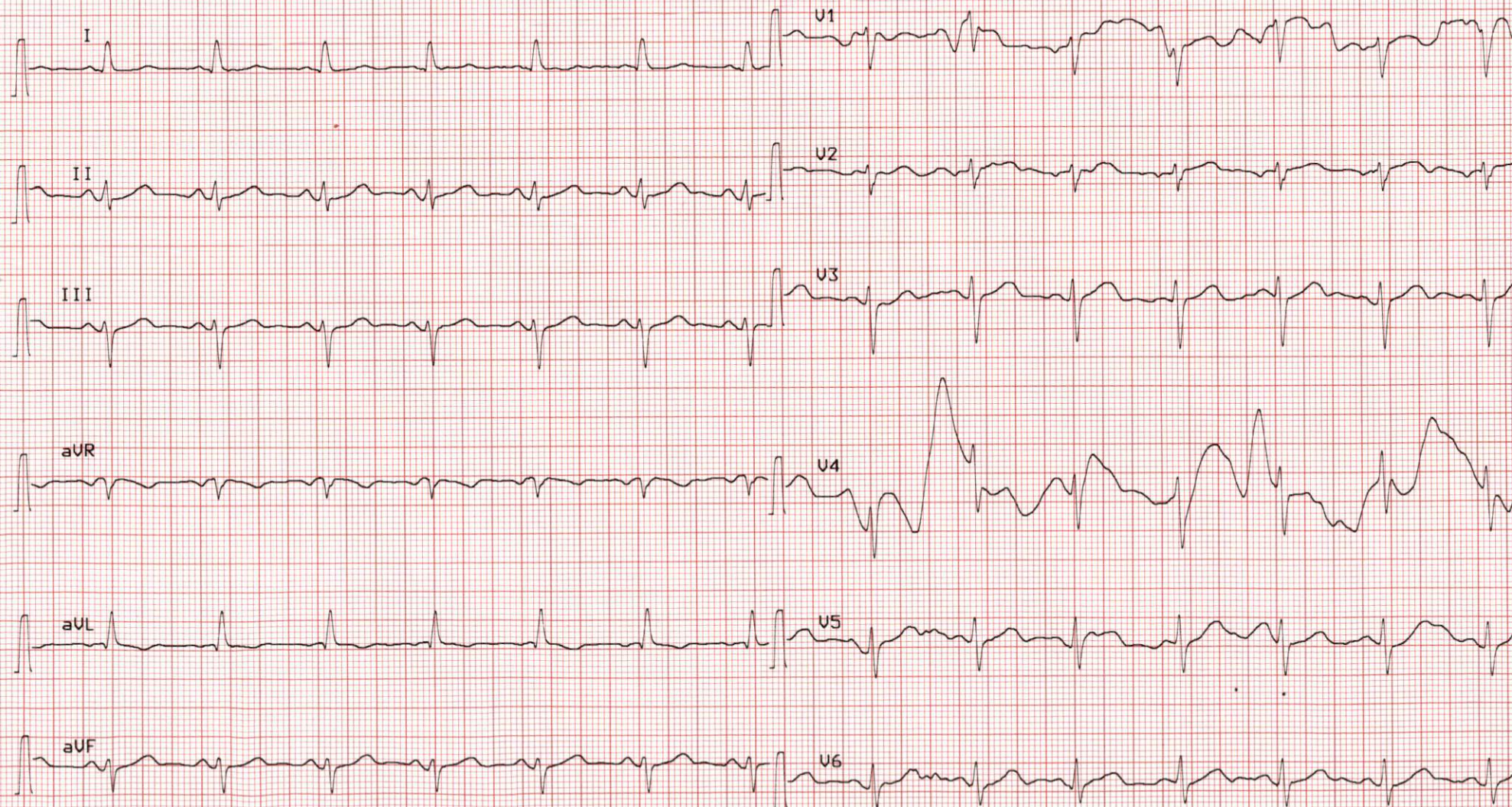

Nom Skalli Housseini
ID SKALLI HOUSSEINI

13.10.2021 12:13:05

FC 101 /min
PA 140/80 mmHg
METs 4,6

Temps charge 0:30
Palier 1 / 0:30
Charge 2,7 km/h 10,0%

	[mm]	[mV/s]		[mm]	[mV/s]
I	0.1	-0.1	V1	0.4	0.8
II	0.5	0.5	V2	0.5	0.4
III	0.4	0.6	V3	0.9	1.3
aVR	-0.3	-0.2	V4	1.0	1.1
aVL	-0.1	-0.2	V5	0.6	0.6
aVF	0.4	0.6	V6	0.5	0.5

ST [mm] @ J+60ms
Pente ST [mV/s]

10 mm/mV

10 mm/mV

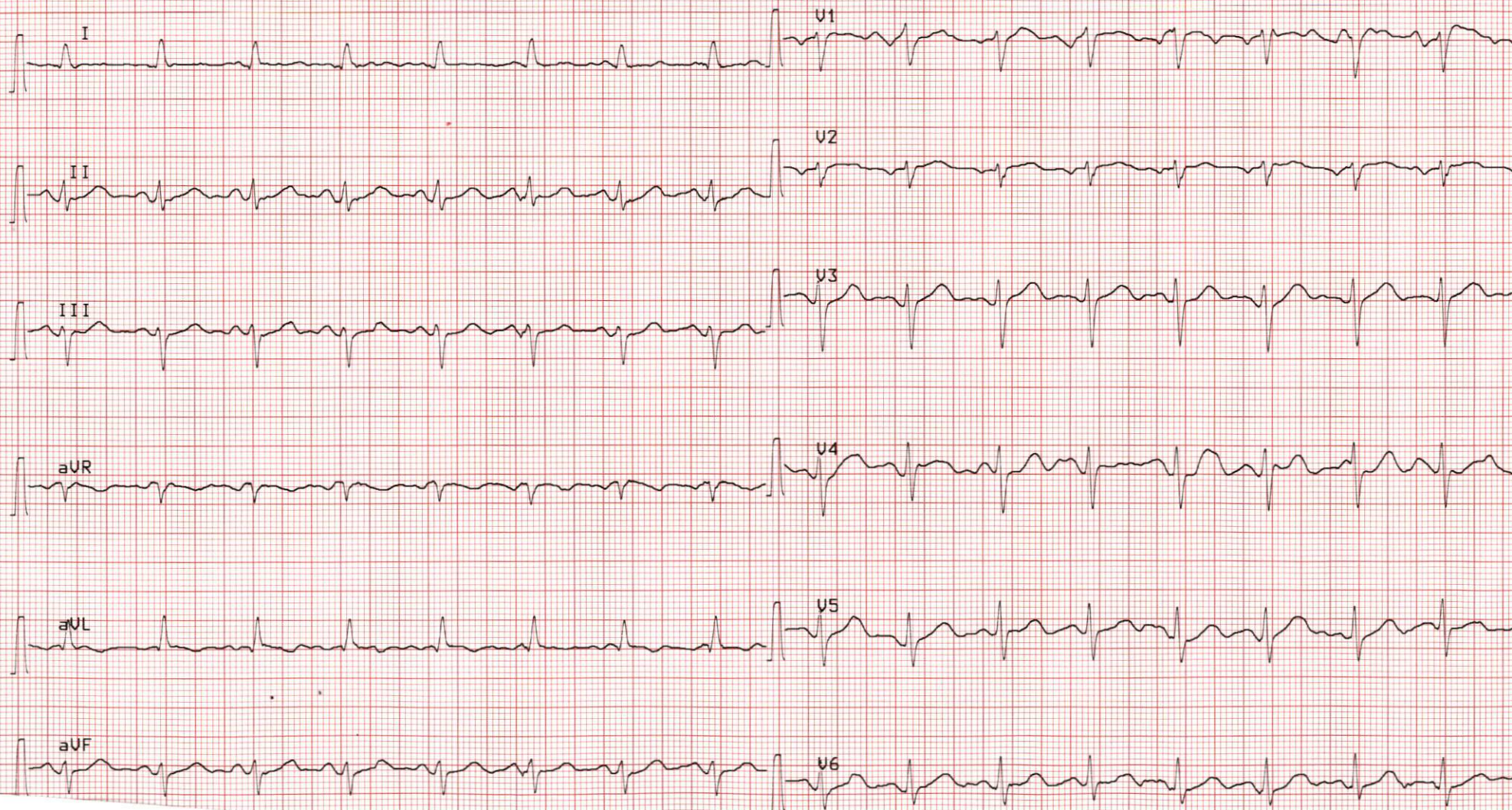

Nom Skalli Housseini
ID SKALLI HOUSSEINI

13.10.2021 12:13:19

FC 108 /min
PA 140/80 mmHg
METs 7,0

Temps charge 0:43
Palier 2 / 0:15
Charge 4,0 km/h 12,0%

	[mm]	[mV/s]		[mm]	[mV/s]
I	0.1	-0.1	U1	0.6	0.1
II	0.4	0.6	U2	0.6	0.3
III	0.3	0.8	U3	1.0	1.3
aVR	-0.2	-0.2	U4	1.0	1.4
aVL	-0.1	-0.5	U5	0.6	0.8
aVF	0.3	0.7	U6	0.5	0.6

ST [mm] @ J+60ms
Pente ST [mV/s]

10 mm/mV

10 mm/mV

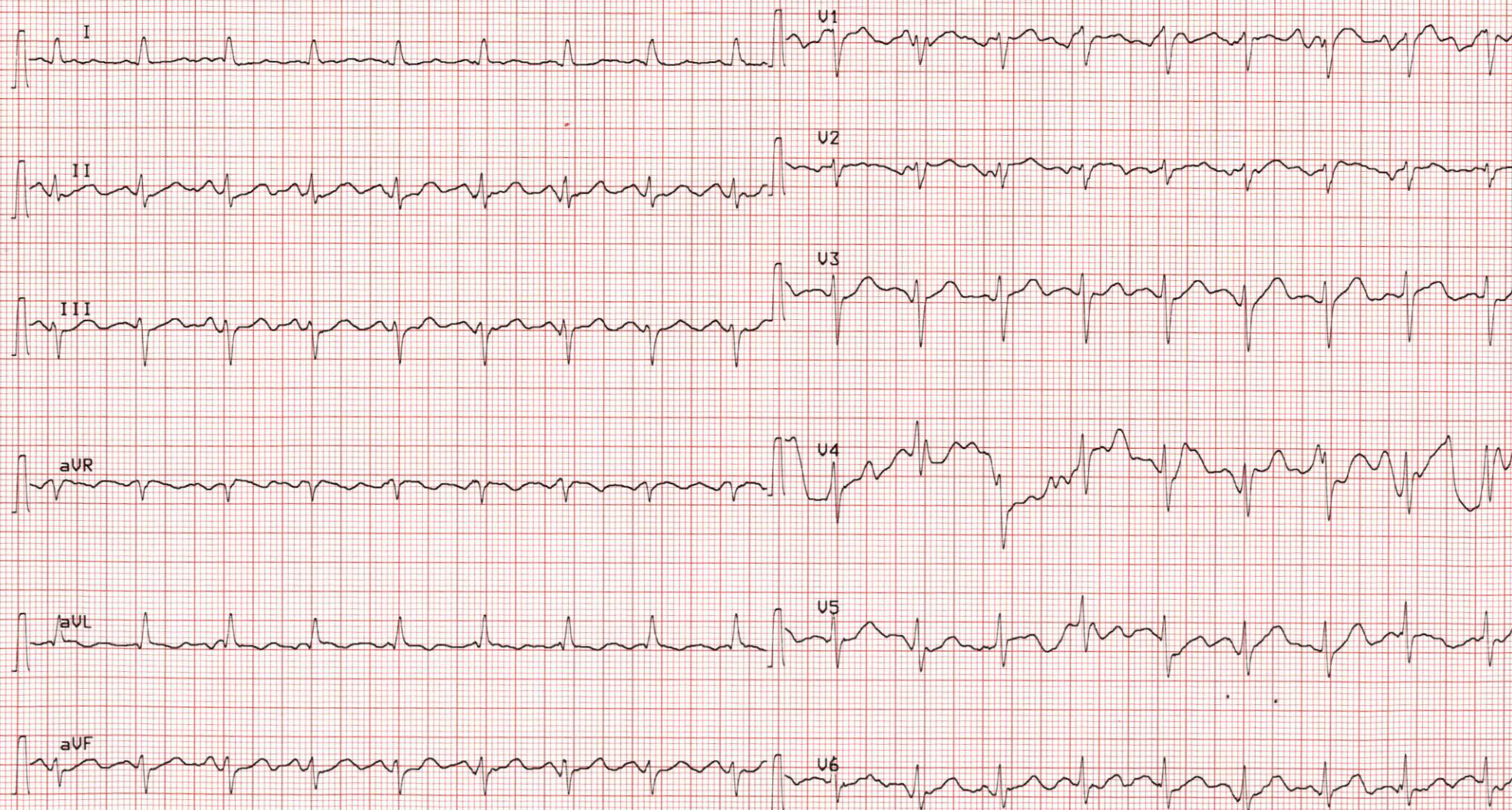

Nom Skalli Housseini
ID SKALLI HOUSSEINI

13.10.2021 12:13:51

FC 129 /min
PA 140/80 mmHg
METs 7,0

Temps charge 1:16
Palier 2 / 0:48
Charge 4,0 km/h 12,0%

[mm] [mV/s] [mm] [mV/s]

I	0.1	-0.1	V1	0.3	-0.7
II	0.3	0.7	V2	0.4	0.3
III	0.2	0.8	V3	1.0	1.7
aVR	-0.2	-0.3	V4	1.6	2.0
aVL	0.0	-0.3	V5	0.6	0.9
aVF	0.2	0.7	V6	0.5	1.0

ST [mm] @ J+60ms
Pente ST [mV/s]

10 mm/mV

10 mm/mV

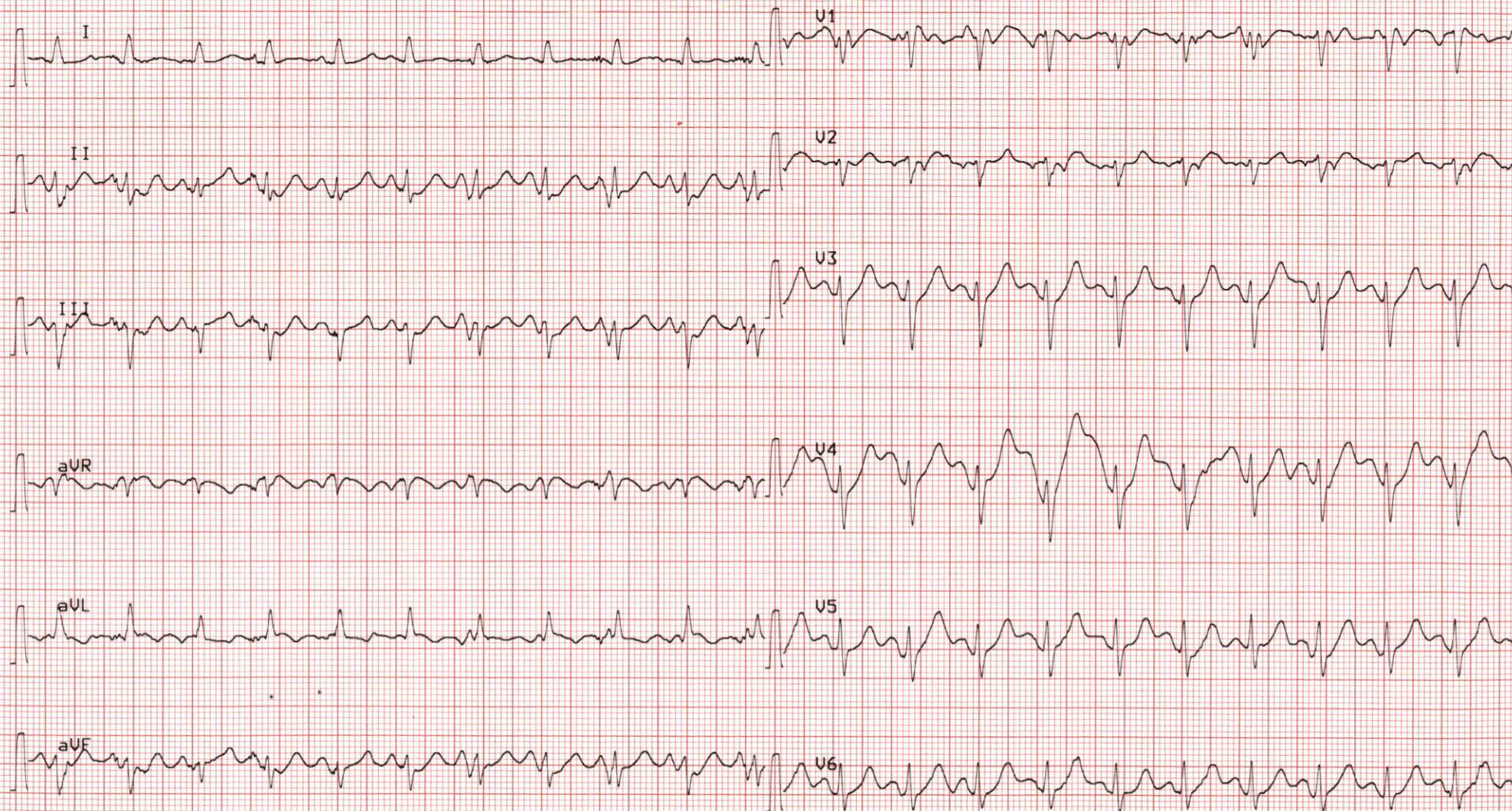

Nom Skalli Housseini
ID SKALLI HOUSSEINI

13.10.2021 12:14:22

FC 142 /min
PA 140/80 mmHg
METs 8,6

Temps charge 1:46
Palier 2 / 1:18
Charge 5,0 km/h 12,0%

	[mm]	[mV/s]		[mm]	[mV/s]
I	-0.2	0.4	U1	0.7	0.0
II	0.1	1.2	U2	0.8	1.0
III	0.3	0.8	U3	1.3	2.6
aVR	0.0	-0.8	U4	1.6	3.0
aVL	-0.2	-0.1	U5	0.7	2.1
aVF	0.2	1.0	U6	0.7	2.1

ST [mm] @ J+60ms
Pente ST [mV/s]

10 mm/mV

10 mm/mV

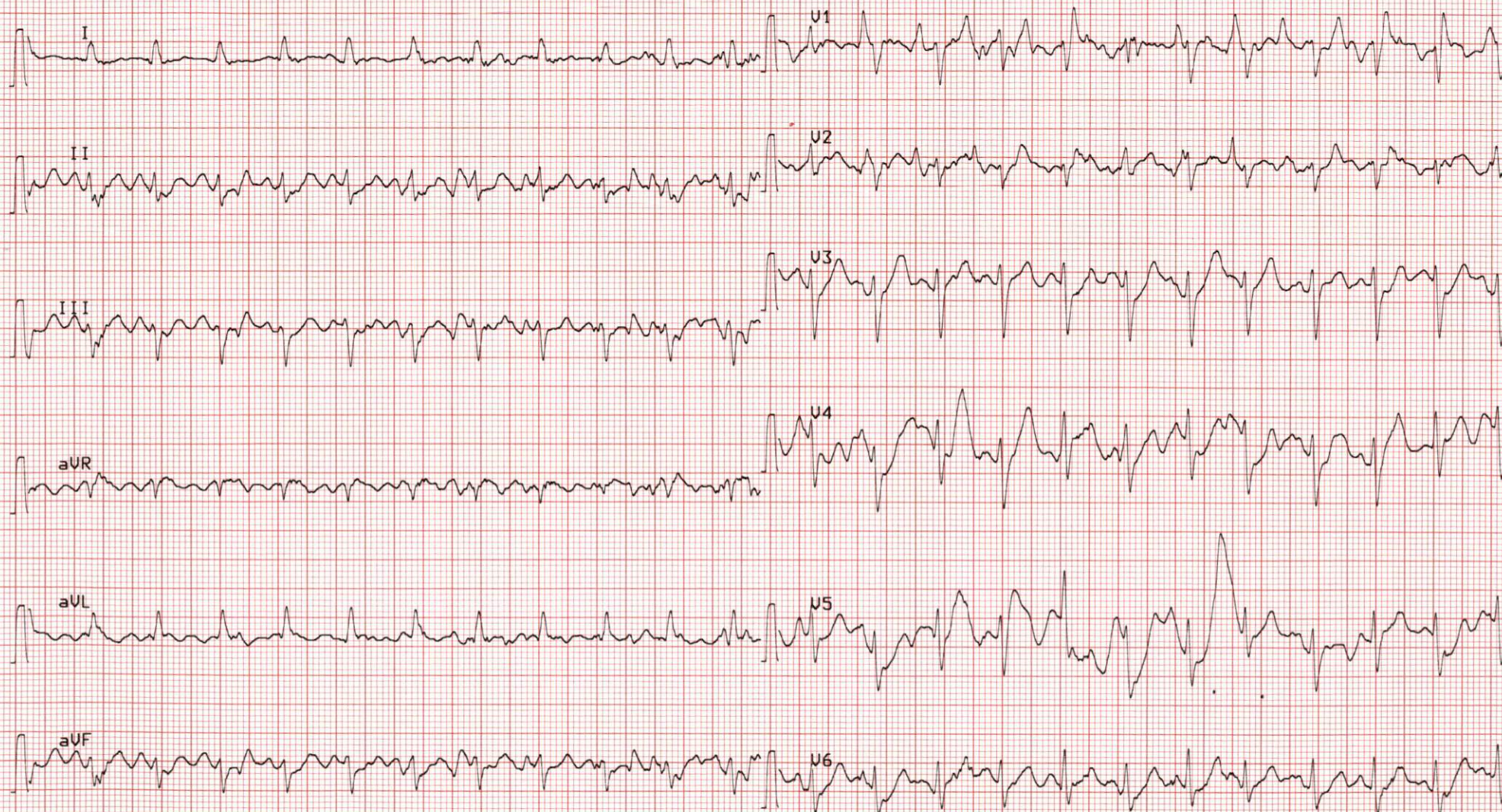

Nom Skalli Housseini
ID SKALLI HOUSSEINI

13.10.2021 12:15:08

FC 126 /min
PA 160/80 mmHg
METs 1,0

Temps charge 1:46
Palier Rec / 0:47
Charge 0,0 km/h 0,0%

[mm] [mV/s] [mm] [mV/s]

I	-0.1	0.1	V1	0.8	0.1
II	0.4	1.7	V2	0.6	0.5
III	0.6	1.6	V3	1.4	3.0
aVR	-0.1	-0.9	V4	1.3	2.7
aVL	-0.3	-0.7	V5	0.9	2.6
aVF	0.5	1.7	V6	0.7	2.4

ST [mm] @ J+60ms
Pente ST [mV/s]

10 mm/mV

10 mm/mV

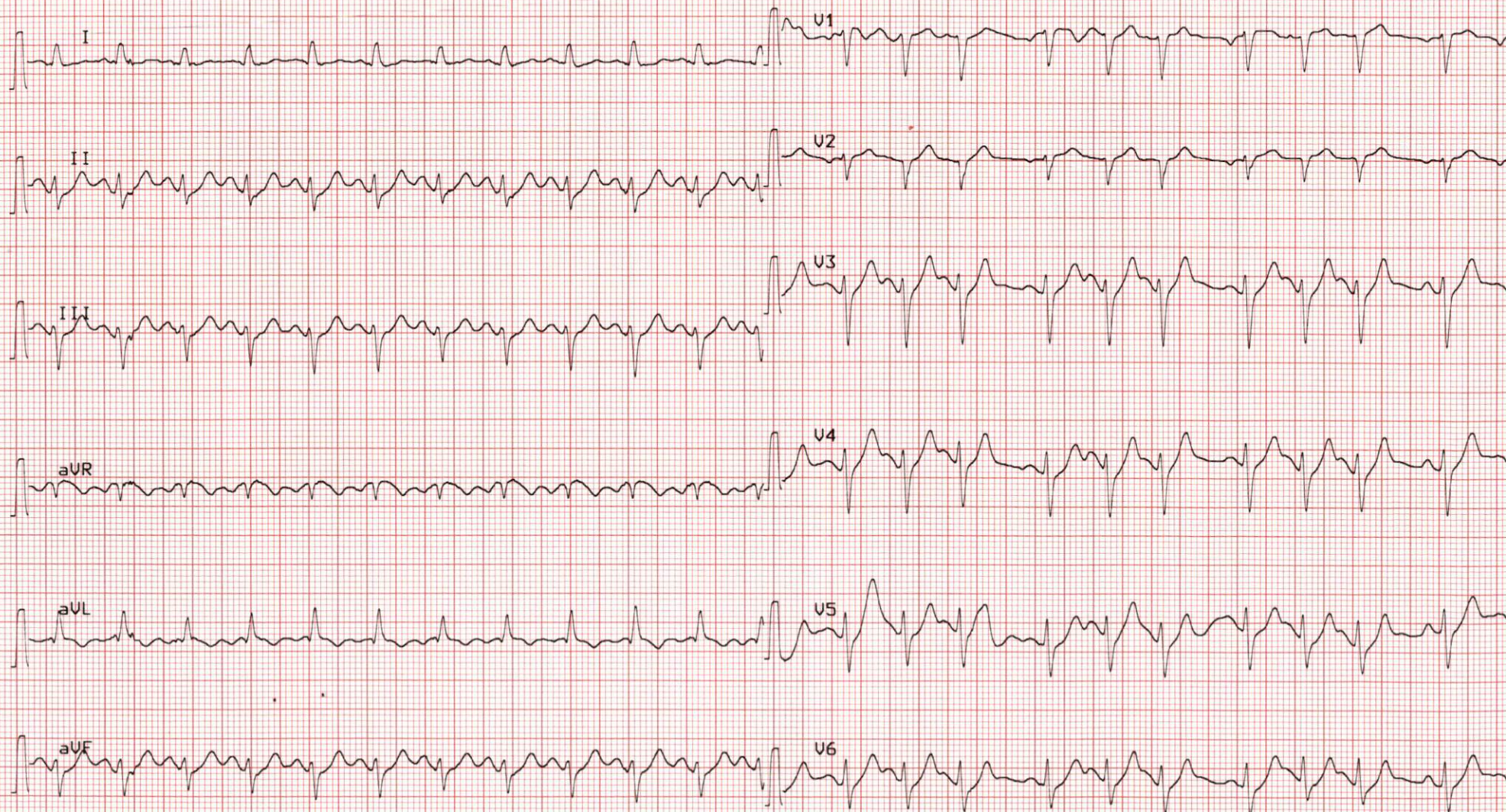

Nom Skalli Housseini
ID SKALLI HOUSSEINI

13.10.2021 12:15:21

FC 106 /min
PA 160/80 mmHg
METs 1,0

Temps charge 1:46
Palier Réc / 1:00
Charge 0,0 km/h 0,0%

	[mm]	[mV/s]		[mm]	[mV/s]
I	0.0	0.3	V1	0.8	0.3
II	0.6	1.9	V2	0.7	0.6
III	0.6	1.5	V3	1.8	3.0
aVR	-0.2	-1.1	V4	1.4	2.9
aVL	-0.3	-0.5	V5	1.0	2.6
aVF	0.6	1.7	V6	0.9	2.5

ST [mm] @ J+60ms
Pente ST [mV/s]

10 mm/mV

10 mm/mV

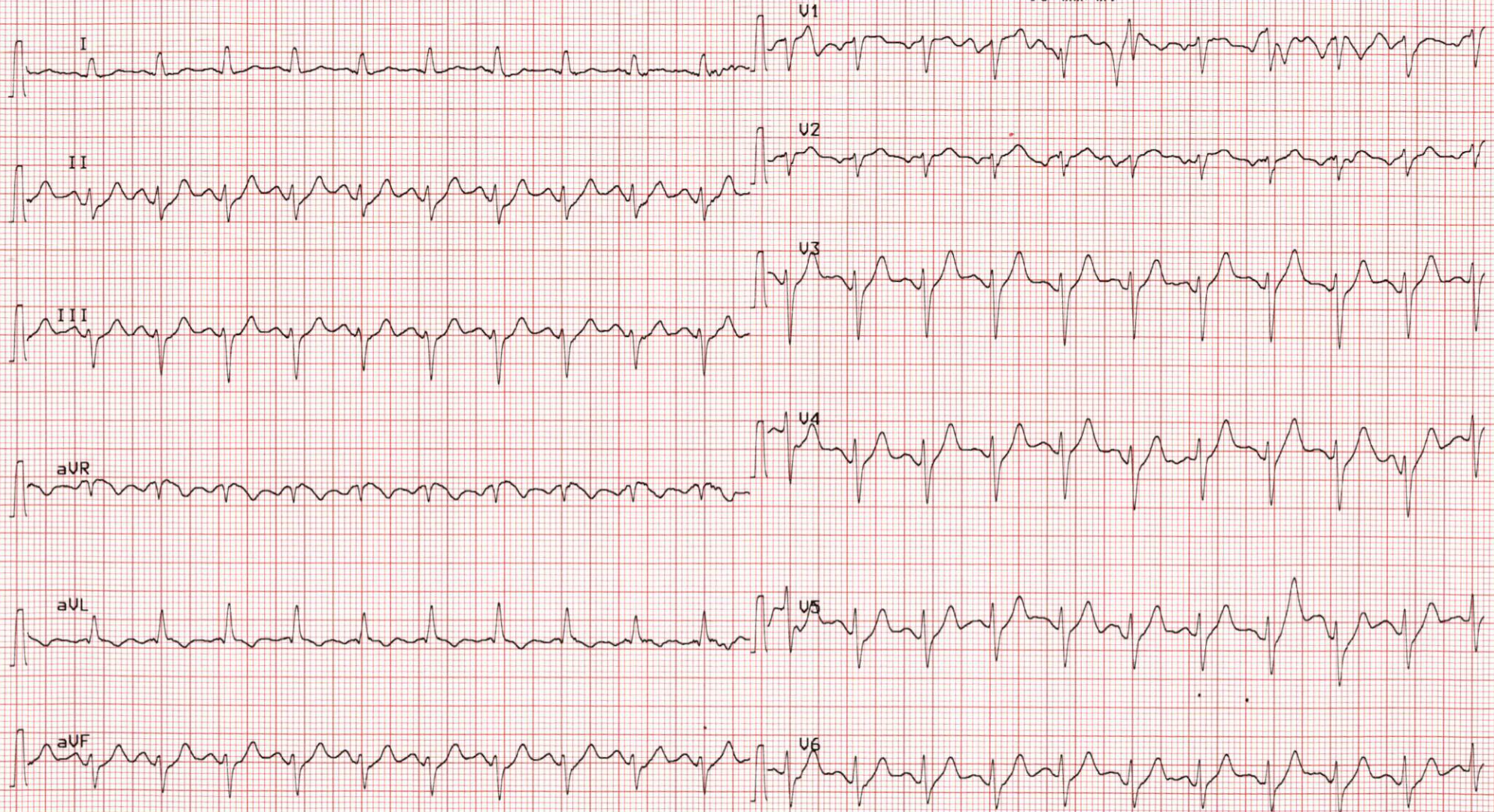

Nom ID Skalli Housseini
SKALLI HOUSSEINI

13.10.2021 12:15:58

FC 107 /min
PA 140/80 mmHg
METs 1,0

Temps charge 1:46
Palier Réc / 1:37
Charge 0,0 km/h 0,0%

	[mm]	[mV/s]		[mm]	[mV/s]
I	-0.1	0.1	U1	0.5	0.0
II	0.6	1.5	U2	0.5	0.3
III	0.7	1.4	U3	1.5	2.3
aVR	-0.2	-0.7	U4	1.3	2.5
aVL	-0.4	-0.6	U5	1.0	2.0
aVF	0.6	1.4	U6	0.8	1.7

ST [mm] @ J+60ms
Pente ST [mV/s]

10 mm/mV

10 mm/mV

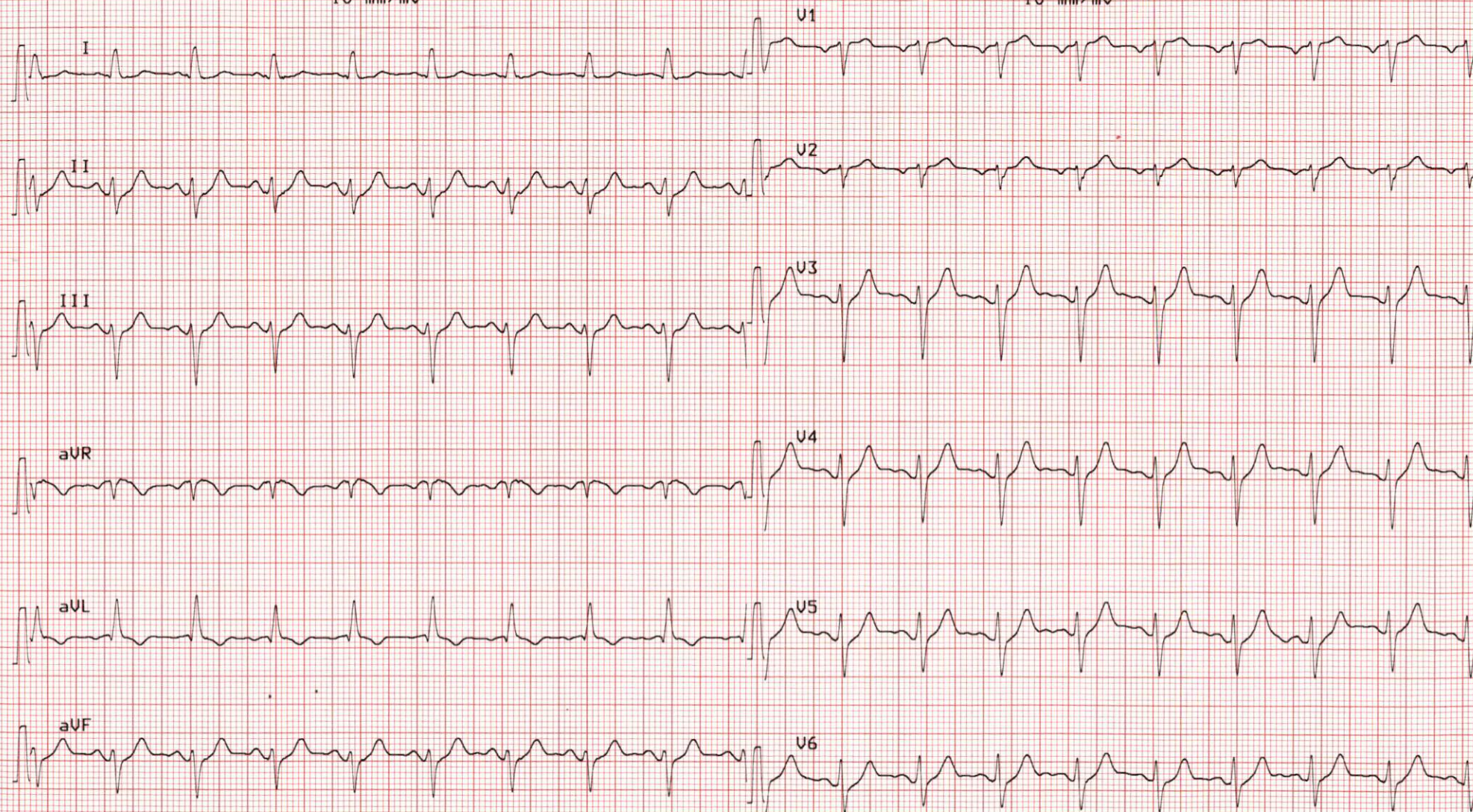

Nom Skalli Housseini
ID SKALLI HOUSSEINI

13.10.2021 12:16:21

FC 108 /min
PA 140/80 mmHg
METs 1,0

Temps charge 1:46
Palier Réc / 2:00
Charge 0,0 km/h 0,0%

	[mm]	[mV/s]		[mm]	[mV/s]
I	-0.2	0.0	V1	0.5	-0.1
II	0.4	1.3	V2	0.4	0.2
III	0.7	1.2	V3	1.3	2.0
aVR	0.0	-0.6	V4	1.0	1.8
aVL	-0.4	-0.5	V5	0.7	1.8
aVF	0.5	1.2	V6	0.5	1.5

ST [mm] @ J+60ms
Pente ST [mV/s]

10 mm/mV

10 mm/mV

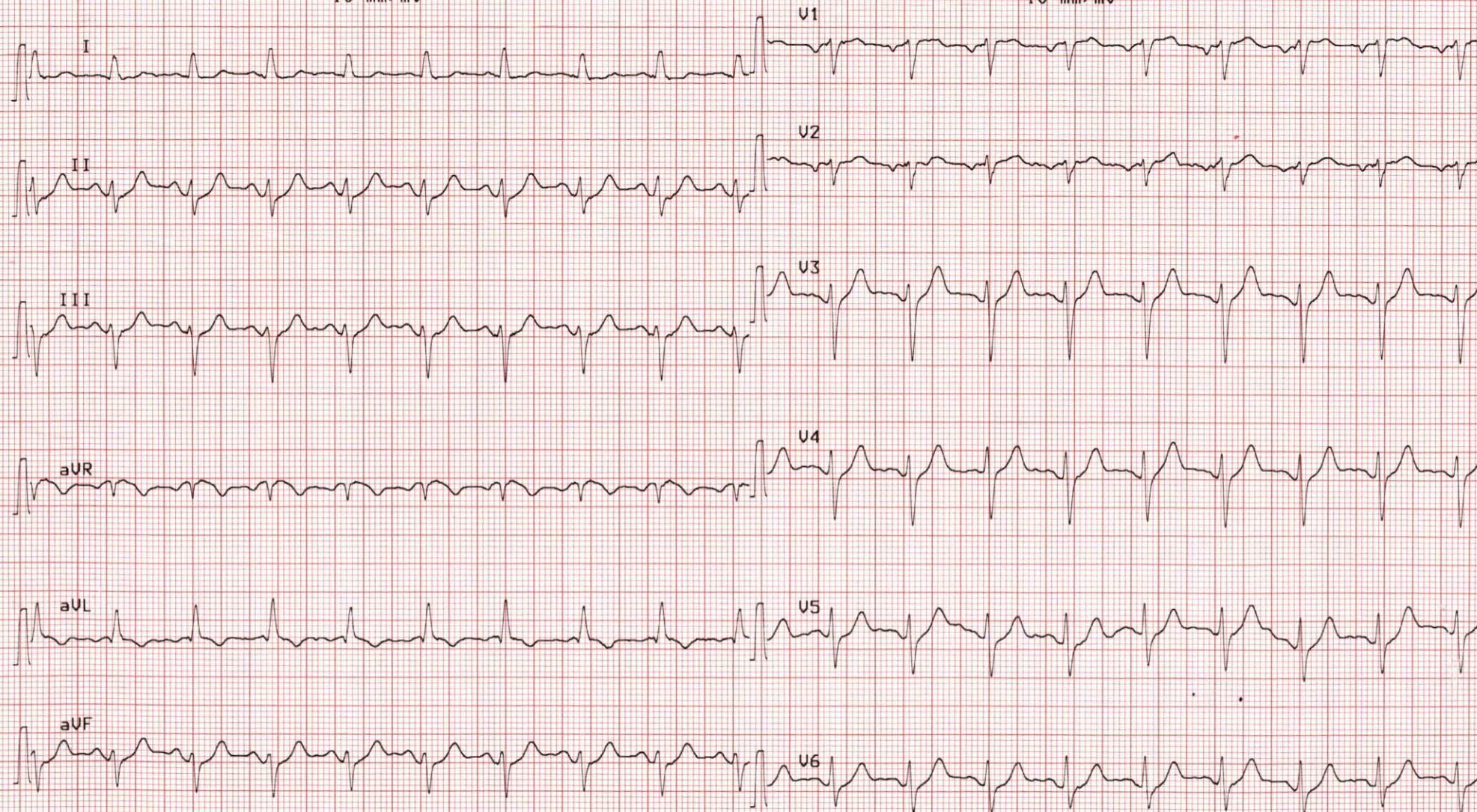

Nom Skalli Housseini
ID SKALLI HOUSSEINI

13.10.2021 12:17:59

FC 120 /min
PA 140/80 mmHg
METs 1,0

Temps charge 1:46
Palier Réc / 3:38
Charge. 0,0 km/h 0,0%

[mm] [mV/s] [mm] [mV/s]

I	-0.1	-0.1	V1	0.5	0.1
II	0.2	0.8	V2	0.5	0.1
III	0.4	1.0	V3	0.7	1.3
aVR	0.0	-0.2	V4	0.6	1.3
aVL	-0.2	-0.5	V5	0.5	1.1
aVF	0.3	0.9	V6	0.3	0.9

ST [mm] @ J+60ms
Pente ST [mV/s]

10 mm/mV

10 mm/mV

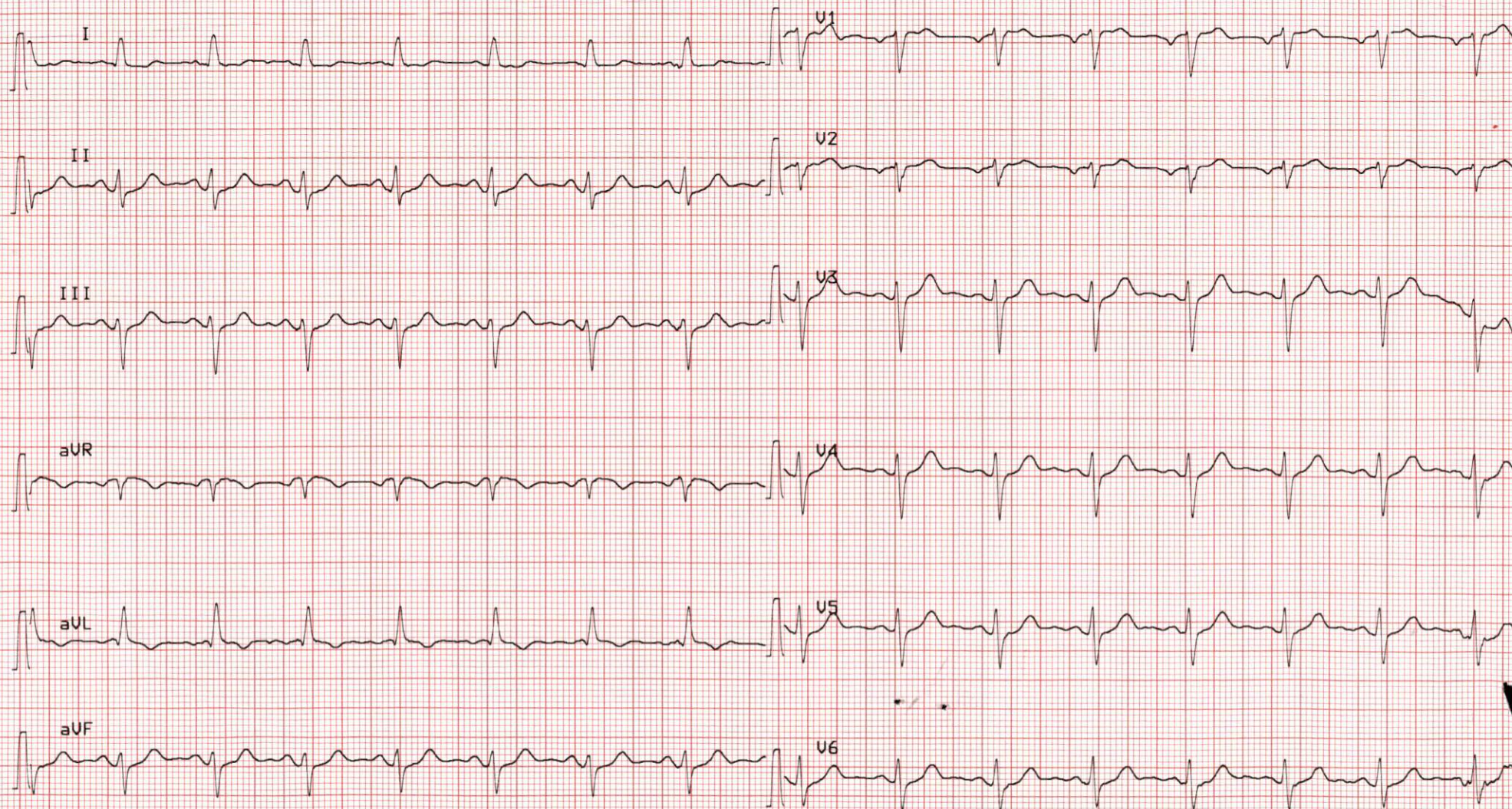

Nom ID Skalli Housseini
SKALLI HOUSSEINI

13.10.2021 12:17:21

FC 99 /min
PA 140/80 mmHg
METs 1,0

Temps charge 1:46
Palier Réc / 3:00
Charge 0,0 km/h 0,0%

	[mm]	[mV/s]		[mm]	[mV/s]
I	-0.2	-0.1	V1	0.5	0.1
II	0.1	0.9	V2	0.4	0.3
III	0.4	1.0	V3	0.8	1.5
aVR	0.0	-0.3	V4	0.7	1.4
aVL	-0.3	-0.6	V5	0.4	1.2
aVF	0.3	0.9	V6	0.4	1.2

ST [mm] @ J+60ms
Pente ST [mV/s]

10 mm/mV

10 mm/mV

