

RECOMMANDATIONS IMPORTANTES A LIRE POUR TIVER LES REMBOURSEMENTS ET EVITER LES REJETS

ditions générales :

Le cadre réservé à l'adhérent doit être dûment renseigné.

Le cadre réservé au médecin doit être renseigné par le praticien lui-même notamment la nature de la maladie.

La validité de la feuille de soins est limitée à 3 mois à compter de la première consultation.

L'entente préalable est exigée pour toute hospitalisation médicale, chirurgicale, soins dentaires spéciaux, extractions multiples, parodontie orthodontie, prothèses dentaires, prothèses auditives ou orthopédiques ainsi que pour tous les actes effectués en série.

En cas d'accident, une déclaration précisant les causes et circonstances de l'accident est à joindre à la feuille de soins.

rmacie :

Les vignettes des médicaments doivent être obligatoirement jointes aux ordonnances.

Pour les médicaments sans vignettes une facture de la pharmacie doit être jointe.

biologie et Biologie :

La facture ainsi qu'une copie des résultats des analyses ou du compte rendu (sous pli confidentiel) doivent être jointes à l'ordonnance médicale pour toute demande de remboursement.

Un pli confidentiel du médecin prescripteur des analyses ou radios peut être demandé par le médecin conseil de la mutuelle.

ique :

L'ordonnance du médecin prescripteur et la facture de l'opticien sont à joindre à la feuille de soins.

éducation :

L'entente préalable renseignée par le médecin prescripteur est exigée avant le début des séances de rééducations.

Pour le remboursement, la facture et le calendrier des séances effectuées sont à joindre à la feuille de soins.

ntaire :

En cas de prothèses ou de traitement canalaires, l'accord préalable renseigné sur la feuille de soins est obligatoire avant le début de traitement.

La facture doit être jointe à la feuille de soins pour toute demande de remboursement.

La radio-après soins est obligatoire en cas de prothèses ou de traitement canalaires.

maladie et Affection Longue Durée ALD et ALC :

La déclaration de maladie chronique doit être renseignée par le médecin prescripteur et renouvelée tous les 6 mois.

Adresses Mails utiles

Réclamation : contact@mupras.com

Prise en charge : pec@mupras.com

Adhésion et changement de statut : adhesion@mupras.com

MUPRAS garantit le respect de la loi n° 09-08 relative à la protection des personnes physiques à l'égard du traitement des données à caractère personnel.

MUPRAS : Centre Allal Ben Abdellah - 6ème Etage Angle Rue Mohamed Fakir et Rue Allal Ben Abdellah - Quartier de l'Horloge
Casablanca 20000 - Tél. : 05 22 20 45 45 (LG) - Fax : 05 22 22 78 18 - www.mupras.com



Déclaration de Maladie

N° M21- 074580

☒ Maladie

☐ Dentaire

☐ Optique

☐ Autres

Cadre réservé à l'adhérent (e)

Matricule : 984 Société : 87849

☐ Actif

☐ Pensionné(e)

☐ Autre :

Nom & Prénom : SKALLI Housseini Saïd

Date de naissance :

Adresse :

Tél. : 0661 908508 Total des frais engagés : 88541 Dhs

Cadre réservé au Médecin

Cachet du médecin :

Date de consultation : 15 OCT. 2021

Nom et prénom du malade :

Lien de parenté : ☐ Lui-même

☐ Conjoint

Age :

☐ Enfant

Nature de la maladie :

En cas d'accident préciser les causes et circonstances :

Dans le cas où la maladie aurait un caractère confidentiel, communiquer les renseignements sous pli confidentiel à l'attention du médecin conseil de la Mutuelle.

J'atteste sur l'honneur l'exactitude des renseignements portés sur la présente déclaration. Je déclare avoir pris connaissance de la clause relative à la protection des données personnelles.

Fait à :

Le : / /

Signature de l'adhérent(e) :

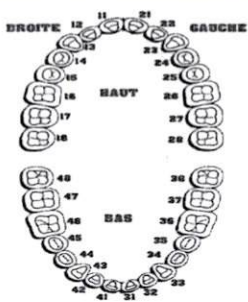
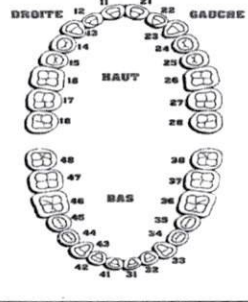
SOINS ET PROTHESES DENTAIRES			
Le praticien est prié de présenter la dent traitée, l'acte pratiqué et indiquer la nature des soins. Veuillez fournir une facture Veuillez joindre les radiographies en cas de prothèses ou de traitement canaux, ainsi que le bilan de l'ODF.			
SOINS DENTAIRES	Dents Traitées	Nature des soins	Coefficient
			
			Coefficient des
			Montant des soins
			Début d'exécution
			Fin d'exécution
O.D.F. Prothèses dentaires	Détermination du coefficient masticatoire		Coefficient des travaux
	H		
	D	G	
	25533412	21433552	
	00000000	00000000	
	00000000	00000000	
35533411		11433553	
(Création, Remont, adjonction) Fonctionnel, thérapeutique, nécessaire à la profession			Montant des soins
			Date du devis
			Fin de
VOLET ADHERENT		NOM :	
DECLARATION N°		W17-118715	
Date de Dépôt	Montant engagé	Nbre de pièces Jointes	
Durée de validité de cette feuille est de (3) trois mois Il est entendu que le règlement est conditionné par la fourniture de tous les justificatifs exigés par la Mutuelle			

MUPRAS <small>Mutuelle de Prévoyance & d'Actions Sociales de Royal Air Maroc</small>		W17-118715	DATE DE DEPOT/...../201...
A REMPLIR PAR L'ADHERENT		Mle 987	
Nom & Prénom Skaffi Housséni Saïda		Signature de l'adhérent Signature de l'adhérent	
Fonction :			
Mail :			
MEDECIN		Prénom du patient Skaffi Housséni Saïda	
Adhérent <input type="checkbox"/> Conjoint <input type="checkbox"/> Enfant <input type="checkbox"/> Age		Date 14/09/2021	
Nature de la maladie Cardiologue - Rythmologue		Date 1ère visite	
S'agit-il d'un accident : Causes et circonstances			
Nature des actes	Nbre de Coefficient	Montant détaillé des honoraires	
CS4 ECG	1	350,00	
PHARMACIE		Date 14/09/2021	
Montant de la facture		907,30	
ANALYSES - RADIOGRAPHIES		Date :	
Désignation des Coefficients	Montant détaillé des Honoraires		
EDC	8.00,00		
EDM	8.00,00		
AUXILIAIRES MEDICAUX		Date :	
Nombre		Montant détaillé des Honoraires	
AM	PC	IM	IV

Dr Driss BENCHAKROUNE

Cardiologue - Rythmologue
Diplômé de la faculté de médecine de Rabat
Diplômé en rythmologie de l'université de Bordeaux
Ancien médecin des hôpitaux de Bruxelles
Ancien médecin de l'hôpital militaire de Rabat

دكتور بنشكرون ادريس

متخصص في أمراض القلب و الشرايين
متخصص في اضطرابات نبضات القلب
خريج كلية الطب بالرباط و بوردو (فرنسا)
طبيب سابق بمستشفيات بروكسل (بلجيكا)
طبيب سابق بالمستشفى العسكري (بالرباط)

CABINET DE CONSULTATIONS ET D'EXPLORATIONS CARDIO-VASCULAIRES

صيدلية نرجس
PHARMACIE NARJIS
141, Bd. Yacoub El Mansour
Tél.: 0522 25 00 74/0522 99 30 86

14/09/2021

ORDONNANCE

Mme SKALLI HOUSSEINI Saïda

EXFORGE 5/80 mg : 1 comp par jour le matin

KARDEGIC 75 mg : 1 sachet par jour au repas de midi

TAHOR 20 mg : 1 comp par jour le soir

(TRAITEMENT DE 03 MOIS / ne pas arrêter sans avis médical)

Prochain RDV : 03 mois (le 15/12/2021)

Epreuve d'effort

Rythmologie diagnostique
et interventionnelle

Implantation de pacemaker

Implantation de
défibrillateur

Electrophysiologie
endocavitaire

Exploration des troubles
du rythme cardiaque
et palpitations

193, bd Oum Rabii - 2ème étage - Oulfa - Casablanca
193 شارع أم الربيع - ولفا - البيضاء
(au dessus laboratoire ORBIO - Face Lydec)

Tel: 05 22 90 80 20

Portable/WhatsApp: 07 77 04 78 68

06 61 29 13 24

Email: driss.benchakroune@gmail.com

UT. AV. : P.P.V
2 24 1 3 40
LOT N°: 1 30 13 55

103,40

UT. AV. : P.P.V
1 2 24 1 3 40
LOT N°: 1 30 13 55

103,40

UT. AV. : P.P.V
1 2 24 1 3 40
LOT N°: 1 30 13 55

103,40



Dr Driss BENCHAKROUNE

Cardiologue - Rythmologue
Diplômé de la faculté de médecine de Rabat
Diplômé en rythmologie de l'université de Bordeaux
Ancien médecin des hôpitaux de Bruxelles
Ancien médecin de l'hôpital militaire de Rabat

دكتور بنشكرون ادريس

متخصص في أمراض القلب و الشرايين
متخصص في اضطرابات نبضات القلب
خريج كلية الطب بالرباط و بوردو (فرنسا)
طبيب سابق بمستشفيات بروكسل (بلجيكا)
طبيب سابق بالمستشفى العسكري (بالرباط)

صيدلية نرجيس
PHARMACIE NARJIS
141, Bd. Yacoub El Mansour
Tél.: 0522 25 00 74/0522 98 99 86

CABINET DE CONSULTATIONS ET D'EXPLORATIONS CARDIO-VASCULAIRES

Electrocardiogramme

Echographie cardiaque
trans-thoracique

Echographie cardiaque
trans-oesophagienne

Echographie doppler
vasculaire

Holter rythmique

Holter tensionnel

Epreuve d'effort

Rythmologie diagnostique
et interventionnelle

Implantation de pacemaker

Implantation de
défibrillateur

Electrophysiologie
endocavitaire

Exploration des troubles
du rythme cardiaque
et palpitations

14/09/2021

ORDONNANCE

Mme SKALLI HOUSSEINI Saida

RELAXIUM 375 mg : 1 gelule par jour le soir

D - CURE FORTE : 1 amp par 15 jours

TRAITEMENT DE 01 MOIS

PPV: 49,60 DH
LOT: 21F22
EXP: 06/2024

PPV: 49,60 DH
LOT: 21F22
EXP: 06/2024

LOT: 210294
DLUO: 05/2024
99,08DH

Dr. BENCHAKROUNE Driss
Cardiologue - Rythmologue
103 bd Oum Rabi Oulfa Casablanca
Tel: 05 22 90 80 20 - 07 77 04 78 68

193, bd Oum Rabi - 2ème étage - Oulfa - Casablanca
193 شارع أم الربيع - ولفا - البيضاء
(au dessus laboratoire ORBIO - Face Lydec)
Tel: 05 22 90 80 20
Portable/WhatsApp: 07 77 04 78 68
06 61 29 13 24
Email: driss.benchakroune@gmail.com



Dr Driss BENCHAKROUNE

Cardiologue - Rythmologue
Diplômé de la faculté de médecine de Rabat
Diplômé en rythmologie de l'université de Bordeaux
Ancien médecin des hôpitaux de Bruxelles
Ancien médecin de l'hôpital militaire de Rabat

دكتور بنشكرون ادريس

متخصص في أمراض القلب و الشرايين
متخصص في اضطرابات نبضات القلب
خريج كلية الطب بالرباط و بوردو (فرنسا)
طبيب سابق بمستشفيات بروكسل (بلجيكا)
طبيب سابق بالمستشفى العسكري (بالرباط)

CABINET DE CONSULTATIONS ET D'EXPLORATIONS CARDIO-VASCULAIRES

Electrocardiogramme

Echographie cardiaque
trans-thoracique

Echographie cardiaque
trans-oesophagienne

Echographie doppler
vasculaire

Holter rythmique

Holter tensionnel

Epreuve d'effort

Rythmologie diagnostique
et interventionnelle

Implantation de pacemaker

Implantation de
défibrillateur

Electrophysiologie
endocavitaire

Exploration des troubles
du rythme cardiaque
et palpitations

14/09/2021

ECHOGRAPHIE DOPPLER TRONCS SUPRA AORTIQUES

Mme SKALLI HOUSSEINI Saida

A droite :

- Carotide commune, carotide externe et carotide interne libres de sténose significative ou de thrombus.
- Surcharge athéromateuse modérée du bulbe
- Vertébrale : sens du flux normal, pas de sténose
- Vélocities et index de résistances normales
- Epaisseur intima-media : 1.0 mm

A gauche :

- Carotide commune, carotide externe et carotide interne libres de sténose significative ou de thrombus.
- Surcharge athéromateuse modérée du bulbe et de l'origine de la carotide interne, plaque calcifiée non sténosante < 30 %
- Vertébrale : sens du flux normal, pas de sténose
- Vélocities et index de résistances normales
- Epaisseur intima-media : 0.9 mm

CONCLUSION :

- **Surcharge athéromateuse modérée bilatérale.**
- **Absence de sténose significative ou de thrombus.**

Dr. BENCHAKROUNE Driss
Cardiologue - Rythmologue
193 bd Oum Rabii - Casablanca
07 77 04 78 68 - 06 61 29 13 24

193, bd Oum Rabii - 2ème étage - Oulfa - Casablanca
193 شارع أم الربيع - ولغا - البيضاء
(au dessus laboratoire ORBIO - Face Lydec)

Tel: 05 22 90 80 20
Portable/WhatsApp: 07 77 04 78 68
06 61 29 13 24

Email: driss.benchakroune@gmail.com



Dr Driss BENCHAKROUNE

Cardiologue - Rythmologue
Diplômé de la faculté de médecine de Rabat
Diplômé en rythmologie de l'université de Bordeaux
Ancien médecin des hôpitaux de Bruxelles
Ancien médecin de l'hôpital militaire de Rabat

دكتور بنشكرون ادريس

متخصص في أمراض القلب و الشرايين
متخصص في اضطرابات نبضات القلب
خريج كلية الطب بالرباط و بوردو (فرنسا)
طبيب سابق بمستشفيات بروكسل (بلجيكا)
طبيب سابق بالمستشفى العسكري (بالرباط)

CABINET DE CONSULTATIONS ET D'EXPLORATIONS CARDIO-VASCULAIRES

Electrocardiogramme

Echographie cardiaque
trans-thoracique

Echographie cardiaque
trans-oesophagienne

Echographie doppler
vasculaire -

Holter rythmique

Holter tensionnel

Epreuve d'effort

Rythmologie diagnostique
et interventionnelle

Implantation de pacemaker

Implantation de
défibrillateur

Electrophysiologie
endocavitaire

Exploration des troubles
du rythme cardiaque
et palpitations

Casablanca, le 14/05/2021

NOTE D'HONORAIRES

Nom : Skaffi Houssein

Prénom : Saïda

<input checked="" type="checkbox"/> Consultation + ECG	= 350,00
<input checked="" type="checkbox"/> Echodoppler cardiaque	= 800,00
<input checked="" type="checkbox"/> Echodoppler vasculaire	= 800,00
<input type="checkbox"/> Holter ECG	=
<input type="checkbox"/> Holter tensionnel	=
<input type="checkbox"/> Contrôle de Pacemaker	=
<input type="checkbox"/> Contrôle de Défibrillateur	=
<input type="checkbox"/> Autre :	=

TOTAL = 1950,00 DHS

Total (en lettres) : Mille Neuf Cent Cinquante Dirhams

TP :36046312 ICE:001893439000027 IF:20744261

Dr. BENCHAKROUNE Driss
Cardiologue - Rythmologue
193, Bd Oum Rabii Oulfa - Casa
Tél: 05 22 90 80 20

193, bd Oum Rabii - 2ème étage - Oulfa - Casablanca

193 شارع أم الربيع - ولغا - البيضاء

(au dessus laboratoire ORBIO - Face Lydec)

Tel: 05 22 90 80 20

Portable/WhatsApp: 07 77 04 78 68

06 61 29 13 24

Email: driss.benchakroune@gmail.com



CABINET DE CONSULTATIONS ET D'EXPLORATIONS CARDIO-VASCULAIRES

Electrocardiogramme

Echographie cardiaque
trans-thoracique

Echographie cardiaque
trans-oesophagienne

Echographie doppler
vasculaire -

Holter rythmique

Holter tensionnel

Epreuve d'effort

Rythmologie diagnostique
et interventionnelle

Implantation de pacemaker

Implantation de
défibrillateur

Electrophysiologie
endocavitaire

Exploration des troubles
du rythme cardiaque
et palpitations

Le 14/09/2021

COMPTE RENDU D'ECHOGRAPHIE DOPPLER CARDIAQUE

Mme SKALLI HOUSSEINI Saida

Ventricule gauche de taille normale, HVG marquée concentrique (SIV ++), de contractilité globale et segmentaire, FEVG = 65 % SB

Pressions de remplissage du VG élevées ++

Ventricule droit de bonne fonction systolique, TAPSE = 19 mm, Onde Sa tric = 12 cm/s

Dilatation modérée OG et cavités droites

Aorte ascendante non dilatée. Péricarde sec

Veine cave inférieure non dilatée et compliant.

Absence de thrombus intra-cavitaire ou de végétation décelable en ETT.

Sigmoïdes aortiques : 3 cusps, calcifiées, ouverture correcte, RAO lâche avec gradient moyen à 12 mmHg, fuite aortique minime

Valves mitrales légèrement calcifiées, de bonne ouverture, absence de rétrécissement mitral, fuite mitrale grade 1

Fuite tricuspide grade 1, PAPS à 27 mmHg.

AU TOTAL :

- Cardiopathie hypertensive et valvulaire.
- RAO lâche sur valves calcifiées.
- Bonne fonction systolique du VG, FEVG à 65 %.
- Absence d'hypertension pulmonaire.

Dr. BENCHAKROUNE Driss
Cardiologue - Rythmologue
193 bd Oum Rabii - Oulfa - Casablanca
Tel: 05 22 90 80 20
Portable/WhatsApp: 07 77 04 78 68
06 61 29 13 24

193, bd Oum Rabii - 2ème étage - Oulfa - Casablanca
193 شارع أم الربيع - ولفا - البيضاء
(au dessus laboratoire ORBIO - Face Lydec)

Tel: 05 22 90 80 20
Portable/WhatsApp: 07 77 04 78 68
06 61 29 13 24

Email: driss.benchakroune@gmail.com



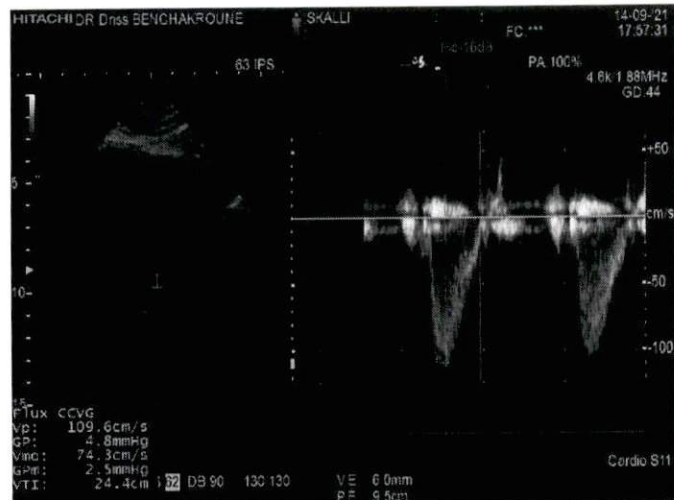
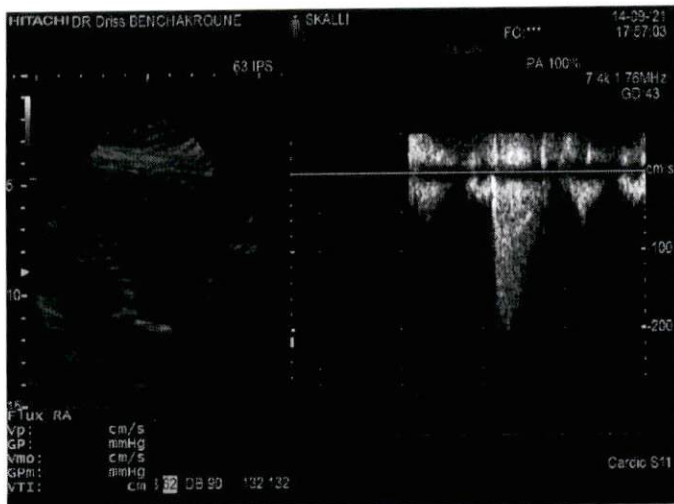

Periods: 55

TA 162/101 153/95 154/96

Dr Driss BENCHAKROUNE

Nom: SKALLI HOUSSEINI SAIDA

Clini:

SN:0001254

Sexe :

Age :74Y

ECG

Servi:

Cas:

Lit:

Date:14/09/2021 18:17:43



Fréquence :	1000 Hz	Intervalle PR	158 ms	Prompt:	Puls. totals207 ,Rythme normal203 ,SVE 3 ,VE 1 .
Temps d'échantillon	188 s	Intervalle QT	302 ms		
HR:	67 bpm	Intervalle QTc	316 ms		
Intervalle P	74 ms	Axe P	65,55°		
Intervalle QRS	112 ms	Axe QRS	-32,39°		
Intervalle T	106 ms	Axe T	78,16°		

Dr. BENCHAKROUNE Driss
Cardiologue - Rythmologue
100 Avenue Hassan II - Oudja - Casablanca
Tél: 05 22 00 20 - 07 77 04 78 68

Signature du médecin :