

## RECOMMANDATIONS IMPORTANTES A LIRE POUR ACTIVER LES REMBOURSEMENTS ET EVITER LES REJETS

### Conditions générales :

- Le cadre réservé à l'adhérent doit être dûment renseigné.
- Le cadre réservé au médecin doit être renseigné par le praticien lui-même notamment la nature de la maladie.
- La validité de la feuille de soins est limitée à 3 mois à compter de la première consultation.
- L'entente préalable est exigée pour toute hospitalisation médicale, chirurgicale, soins dentaires spéciaux, extractions multiples, parodontie orthodontie, prothèses dentaires, prothèses auditives ou orthopédiques ainsi que pour tous les actes effectués en série.
- En cas d'accident, une déclaration précisant les causes et circonstances de l'accident est à joindre à la feuille de soins.

### Pharmacie :

- Les vignettes des médicaments doivent être obligatoirement jointes aux ordonnances.
- Pour les médicaments sans vignettes une facture de la pharmacie doit être jointe.

### Radiologie et Biologie :

- La facture ainsi qu'une copie des résultats des analyses ou du compte rendu (sous pli confidentiel) doivent être jointes à l'ordonnance médicale pour toute demande de remboursement.
- Un pli confidentiel du médecin prescripteur des analyses ou radios peut être demandé par le médecin conseil de la mutuelle.

### Optique :

- L'ordonnance du médecin prescripteur et la facture de l'opticien sont à joindre à la feuille de soins.

### Rééducation :

- L'entente préalable renseignée par le médecin prescripteur est exigée avant le début des séances de rééducations.
- Pour le remboursement, la facture et le calendrier des séances effectuées sont à joindre à la feuille de soins.

### Dentaire :

- En cas de prothèses ou de traitement canaux, l'accord préalable renseigné sur la feuille de soins est obligatoire avant le début de traitement.
- La facture doit être jointe à la feuille de soins pour toute demande de remboursement.
- La radio-après soins est obligatoire en cas de prothèses ou de traitement canaux.

### Maladie et Affection Longue Durée ALD et ALC :

- La déclaration de maladie chronique doit être renseignée par le médecin prescripteur et renouvelée tous les 6 mois.

### Adresses Mails utiles

- Réclamation : contact@mupras.com
- Prise en charge : pec@mupras.com
- Adhésion et changement de statut : adhesion@mupras.com

La MUPRAS garantit le respect de la loi n° 09-08 relative à la protection des personnes physiques à l'égard du traitement des données à caractère personnel.

**MUPRAS** : Centre Allal Ben Abdellah - 6ème Etage Angle Rue Mohamed Fakir et Rue Allal Ben Abdellah - Quartier de l'Horloge Casablanca 20000 - Tel. : 05 22 20 45 45 (LG) - Fax : 05 22 22 78 18 - www.mupras.com



**MUPRAS**

Mutuelle de Prévoyance  
& d'Actions Sociales  
de Royal Air Maroc

## Déclaration de Maladie

N° W19-420445

89146

☒ Maladie ☐ Dentaire ☐ Optique ☐ Autres

Cadre réservé à l'adhérent (e)

Matricule : 5404 Société : RAM

☐ Actif ☐ Pensionné(e) ☐ Autre : Retraité

Nom & Prénom : SAKINA MELBAR

Date de naissance :

Adresse : 38 Rue de Aphodèle Casablanca

Tél. : 06 61456 468 Total des frais engagés : 1607,30 Dhs

Cadre réservé au Médecin LAMI Nouredine

**GARDEUR**  
Bd de la Grande Ceinture Hay Mohammac  
Résidence Al Moushidine - Ibn Toubart 3  
Appr 1 Casablanca Tél: 0522 66 16 16  
INP: 091005744

Cachet du médecin :

Date de consultation :

Nom et prénom du malade : JADA JAOUD Age: 75 ans

Lien de parenté : ☒ Lui-même ☒ Conjoint ☐ Enfant

Nature de la maladie : Vertigeux

En cas d'accident préciser les causes et circonstances :

Dans le cas où la maladie aurait un caractère confidentiel, communiquer les renseignements sous pli confidentiel à l'attention du médecin conseil de la Mutuelle.

J'atteste sur l'honneur l'exactitude des renseignements portés sur la présente déclaration. Je déclare avoir pris connaissance de la clause relative à la protection des données personnelles.

Fait à : Casa Le : 16 / 10 / 2021

Signature de l'adhérent(e) : Sakina



# RELEVÉ DES FRAIS ET HONORAIRES

Dates des Actes    Natures des Actes    Nombre et Coefficient    Montant détaillé des Honoraires    Cachet et signature du Médecin attestant le Paiement des Actes

16.10.2014  
D. ALAMI NOUREDDINE  
CARDIOLOGUE  
Bd de la Grande Ceinture Hay Mohammed  
Résidence Al Mouahidine - Ibn Toubart 3  
App 1 Casablanca - Tél: 0622 66 16 16  
091005744

# EXECUTION DES ORDONNANCES

Cachet du Pharmacien ou Fourneuseur    Date    Montant de la Facture

16.10.2014    87770

# ANALYSES - RADIOGRAPHIES

Cachet et signature du Laboratoire et du Radiologue    Date    Désignation des Coefficients    Montant des Honoraires

24.10.2014    1220,00 Dh

# AUXILIAIRES MEDICAUX

Cachet et signature du Particien    Date des Soins    Nombre    Montant détaillé des Honoraires

AM    PC    IM    IV

# RELEVÉ DES FRAIS ET HONORAIRES

Le praticien est prié de préciser la dent traitée, l'acte pratiqué en indiquant la nature des soins.

Important :

Veillez joindre les radiographies en cas de prothèses ou de traitement canaux, ainsi que le bilan de l'ODF.

# SOINS DENTAIRES

Dents Traitées    Nature des Soins    Coefficient

INP :

COEFFICIENT DES TRAVAUX

MONTANTS DES SOINS

DEBUT D'EXECUTION

FIN D'EXECUTION

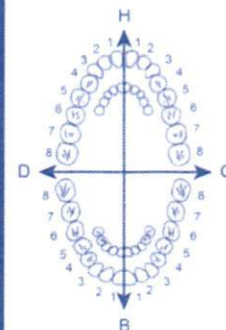

# O.D.F. PROTHESES DENTAIRES

# DETERMINATION DU COEFFICIENT MASTICATOIRE

H  
25533412    21433552  
00000000    00000000  
D    G  
00000000    00000000  
35533411    11433553  
B

[Création, remont, adjonction]  
Fonctionnel. Thérapeutique, nécessaire à la profession

COEFFICIENT DES TRAVAUX

MONTANTS DES SOINS

DATE DU DEVIS

DATE DE L'EXECUTION

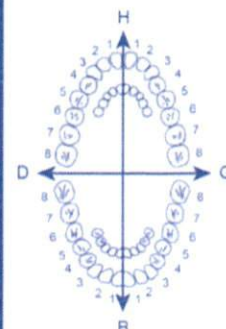

VISA ET CACHET DU PRATICIEN ATTESTANT LE DEVIS

VISA ET CACHET DU PRATICIEN ATTESTANT L'EXECUTION

# Dr. Noureddine ALAMI

Spécialiste des maladies du coeur et des vaisseaux

Diplômé de la faculté de médecine de Montpellier

Diplômé d'Echodoppler cardiaque de Montpellier

Ancien attaché des hôpitaux de France

Ancien cardiologue de l'hôpital militaire de Laâyoune

Bd. de la Grande Ceinture Hay Mohammadi

Résidence Al Mouahidine - Ibn Toumart III

Appt.1 Casablanca - Tél.: (05) 22.66.16.16



## الدكتور نور الدين العلمي

اختصاصي في أمراض القلب و الشرايين

خريج كلية الطب بمونبولى

مجاز من جامعة مونبولى بالتشخيص الالى لأمراض القلب و الشرايين

طبيب ملحق بمصلحة القلب بمستشفيات فرنسا سابقا

رئيس قسم أمراض القلب بالمستشفى العسكري بالعيون سابقا

شارع الحزام الكبير - الحي المحمدي

إقامة الموحدين ابن تومرت 3 شقة 1

الدار البيضاء الهاتف: (05) 22 .66. 16.16

CASABLANCA, LE

16.10.2021

87,70

Mr TAZI Jaouad

Vastarel L 75

1 p x 2 j



Dr. ALAMI Noureddine  
CARDIOLOGUE

Bd de la Grande Ceinture Hay Mohamm

Résidence Al Mouahidine - Ibn Toumart

Appt.1 Casablanca-Tél:0522 66 16 16

INP: 091005744

COOPER PHARMA  
LOT : 201318  
PER : 09 - 2023  
PPV : 87,70 DH

صيدلية "باب - تادارت"  
Pharmacie "BAB - TADDART"  
Abdelhay EL-OKACHI  
Pharmacien Biologiste  
193, Route Taddart - Casablanca  
Tél : 05 22 80 49 14



Dr. ALAMI Nouredine  
CARDIOLOGUE

3d de la Grande Ceinture Hay Mohammadia  
Résidence Al Mouahidine - Ibn Toumart 3  
App: 1 Casablanca-Tél: 0522 66 16 16  
INP: 091005744

## Bilan Biologique

Le : 16.10.2027

Nom/Prénom : TA21 JOURNAL

Age : .....

Sexe : H ☒ F ☐

### Hématologie

- ☒ NFS
- ☒ Plaquettes
- ☒ VS
- ☐ CRP
- ☐ Hémoculture

### Bilan martial

- ☐ Fer Sérique
- ☐ CTF
- ☐ Ferritine
- ☐ Transferrine

### Hémostase

- ☐ Temps de Prothrombine
- ☐ TCK
- ☐ Fibrinogène
- ☐ INR

### Glucose

- ☒ Glycémie à jeun
- ☒ Hyperglycémie par VO
- ☒ Hémoglobine glyquée

### Ionogramme sanguin

- ☐ NA+
- ☐ K+
- ☐ Cl+
- ☐ Ca++
- ☐ Phosphore
- ☐ Mg++
- ☐ Bicarbonates (HCO<sub>3</sub>-)
- ☒ Urée
- ☒ Créatinine
- ☒ Acide urique

Autre : .....

### Bilan lipidique

- ☒ Cholestérol total
- ☒ Cholestérol HDL
- ☒ Cholestérol LDL
- ☒ Triglycérides

### Fonction hépatique et enzymologie

- ☐ Amylasémie
- ☐ Bilirubine libre et conjuguée
- ☐ Phosphatases acide
- ☐ Phosphatases alcalines
- ☐ Lactate Déshydrogénase LDH
- ☐ Transaminases ASAT, ALAT
- ☐ Gamma-GT
- ☐ 5'Nucléotidase
- ☐ CPK (Créatine Phosphokinase)
- ☐ Troponine
- ☐ Electrophorèse des protéines EPP
- ☐ BNP

### Ionogramme urinaire

- ☐ Ca++
- ☐ Phosphore
- ☐ Na+
- ☐ K+
- ☐ Cl+
- ☐ Urée
- ☐ Craténine

### Examen des urines

- ☐ Protéinurie des 24h
- ☐ ECBU
- ☐ Antibiogramme

### Groupe sanguin

- ☐ ABO
- ☐ Rhésus
- ☐ RAI

### Sérologie et immunologie

- ☐ VDRL-TRHA
- ☐ Hépatite B
  - ☐ Antigène Hbs
  - ☐ Anticorps Anti-Hbs
  - ☐ Anticorps Anti-Hbc
  - ☐ Anticorps Anti-Hbe
- ☐ Hépatite C
  - ☐ Anticorps Anti-HVC

- ☐ Sérologie Toxoplasmose
- ☐ Sérologie Rubéole
- ☐ B-HCG Plasmatique

- ☐ Facteur Rhumatoïde :
  - ☐ (Latex, Waaler Rose)
  - ☐ Anticorps anti-nucléaires
  - ☐ Anticorps Anti-DNA natif
  - ☐ ASLO
  - ☐ Dosage du Complément

Dr. ALAMI Nouredine  
CARDIOLOGUE  
3d de la Grande Ceinture Hay Mohammadia  
Résidence Al Mouahidine - Ibn Toumart 3  
App: 1 Casablanca-Tél: 0522 66 16 16  
INP: 091005744

**FACTURE N° : 000009929**

CASABLANCA le 21-10-2021

**Mr TAZI Jaouad**

Récapitulatif des analyses			
CN	Analyse	Val	Clefs
9105	Prélèvement sanguin	E25	E
0100	Acide urique	B30	B
0106	Cholestérol total	B30	B
0108	Cholestérol H D L	B50	B
0109	Cholestérol L D L	B50	B
0118	Glycémie	B30	B
0119	Hémoglobine glycosylée	B100	B
0134	Triglycérides	B60	B
0135	Urée	B30	B
0216	Numération formule	B80	B
0223	VS	B30	B
0361	PSA	B300	B
	Créatinine	B30	B

Total des B : 820

TOTAL DOSSIER : 1220.00 DH

Arrêtée la présente facture à la somme de : mille deux cent vingt dirhams .

LABORATOIRE D'ANALYSES  
MÉDICALES BACHKOU  
Dr. TAYEB KENZA  
Médecin Biologiste  
Hay Bachkou - Rés. Atlas 2 - N°3  
Casablanca - Tél: 05.22.85.65.50

## BIOCHIMIE SANGUINE

<b>Urée</b> (Dosage enzymatique – Roche Diagnostics Cobas)	0.22 g/L 3.67 mmol/L	(0.00–0.50) (0.00–8.33)
<b>Créatinine</b> (Dosage cinétique – Roche Diagnostics Cobas)	9.1 mg/L 80.5 µmol/L	(5.0–13.0) (44.3–115.1)
<b>Acide Urique</b> (Dosage colorimétrique enzymatique – Roche Diagnostics Cobas)	56.5 mg/L 0.34 mmol/L	(35.0–70.0) (0.21–0.42)
<b>Glycémie à jeun</b> (Hexokinase G6PD-H – Roche Diagnostics Cobas)	1.49 g/L 8.27 mmol/L	(0.70–1.10) (3.89–6.11)

### Consensus:

- Taux normal : de 0,60 à 1,10 g/L
- Diminution de la tolérance au glucose : de 1,10 à 1,26 g/L
- Sujet diabétique : > à 1,26 (sur deux prélèvements distincts)

<b>Hémoglobine glycosylée</b> (HPLC GX TOSOH)	7.90 %	(4.00–6.30)
--	--------	-------------

21-09-2021

7.90

Interprétation Absence de variant d'hémoglobine.

### Interprétation des résultats selon la standardisation du NGSP:

- 4.5-6,3% .....: Intervalle non-diabétique. (Sujet normal)
- < 6,5 %.....: Excellent équilibre glycémique (DNID)
- < 7 %.....: Excellent équilibre glycémique (DID)
- 8 – 10 %.....: Équilibre glycémique médiocre, action corrective suggérée
- 10 %.....: Mauvais équilibre glycémique, action corrective nécessaire

**Note:** Le résultat est sous réserve de l'absence d'interférence de paramètres suivants:

- Durée de vie des hématies (hémorragie, hémolyse, transfusion, réticulocytose..).
  - Hémoglobinopathies, insuffisance rénale, maladies métaboliques et médicaments
- Dans ces cas il est souhaitable de pratiquer un dosage d'une autre protéine glyquée telle la **Fructosamine**.

<b>Cholestérol total</b> (Dosage enzymatique – Roche Diagnostics Cobas)	2.06 g/l 5.33 mmol/L	(1.30–2.30) (3.36–5.95)
<b>HDL-Cholestérol</b> (Dosage enzymatique colorimétrique (PEG) Roche / Cobas)	0.43 g/L 0.86 mmol/L	(0.40–0.94) (0.80–1.88)
<b>LDL-Cholestérol</b> (Calculé selon la formule de Friedwald)	1.42 g/L 3.67 mmol/L	(1.10–1.60) (2.85–4.14)



مختبر التحليلات الطبية باشكو

Laboratoire d'Analyses Médicales Bachkou

2110210010 – Mr Jaouad TAZI



Docteur Kenza TAYEB  
Médecin Biologiste

- Hématologie
- Bactériologie
- Virologie
- Immunologie
- Parasitologie
- Mycologie

### **VITESSE DE SEDIMENTATION (Méthode de Westergreen)**

*Selon le comité international de normalisation en hématologie (ICSH), la mesure de la première heure est suffisante*

VS 1ère heure	18 mm
VS 2ème heure	37 mm
Age du patient(e)	74 ans

*Valeur de référence VS 1ère heure: Homme (VS < âge/2), Femme [VS < (âge+10)/2]*

LABORATOIRE D'ANALYSES  
MÉDICALES BACHKOU  
Docteur Kenza TAYEB  
Médecin Biologiste  
Hay Bachkou, RCE Atlas 2 - N°3  
Tél: 05.22.85.65.50

# مختبر التحليلات الطبية باشكو

## Laboratoire d'Analyses Médicales Bachkou

2110210010 – Mr Jaouad TAZI



Docteur Kenza TAYEB  
Médecin Biologiste

- Hématologie
- Bactériologie
- Virologie
- Immunologie
- Parasitologie
- Mycologie

Valeurs souhaitables du LDL-Cholestérol en fonction du nombre de facteurs de risque cardiovasculaire Selon

l'AFSSAPS :

- Absence de facteur de risque : LDL < 2,20 g/l (5,70 mmol/l)
- Présence d'un facteur de risque : LDL < 1,90 g/l (4,90 mmol/l)
- Présence de 2 facteurs de risque : LDL < 1,60 g/l (4,14 mmol/l)
- Présence de 3 facteurs de risque : LDL < 1,30 g/l (3,36 mmol/l)
- Présence d'antécédent de maladie cardiovasculaire : LDL < 1,00 g/l (2,58 mmol/l)

NB :Facteurs de risque : Diabète, Tabac, HTA, Obésité, Age>60 ans, HDL < 0,40 g/L, Sédentarité, ATCD de maladie cardiovasculaire familiale.

### Triglycérides

(Dosage enzymatique – Roche Diagnostics Cobas)

1.04 g/L	(0.40–1.60)
1.19 mmol/L	(0.46–1.82)

## MARQUEURS TUMORAUX

### PSA Total

(ELFA/VIDAS)

3.64 ng/mL

Valeurs de références

- < 40 ans : < 1,72 ng/ml
- 40 – 49 ans : < 2,19 ng/ml
- 50 – 59 ans : < 3,42 ng/ml
- 60 – 69 ans : < 6,6 ng/ml
- > 69 ans : < 6,77 ng/ml

Note: Le toucher rectal, le massage prostatique, une cystoscopie, une échographie transrectale, une biopsie, augmentent transitoirement les taux de PSA.

Validé par Dr. TAYEB Kenza

LABORATOIRE D'ANALYSES  
MÉDICALES BACHKOU  
Dr. TAYEB Kenza  
Médecin Biologiste  
Hay Bachkou, Rés. Atlas 2 - N°3  
Casablanca - Tél: 05.22.85.63.50



Date du prélèvement : 21-10-2021 à 08:37

Code patient : 2109210022

Né(e) le : 30-12-1946 (74 ans)



Mr TAZI Jaouad

Dossier N° : 2110210010

Prescripteur :

## HEMATOLOGIE

### HEMOGRAMME (Sysmex XS; Fluorescence en Cytométrie de flux)

"Les valeurs de référence sont automatiquement éditées en fonction de l'âge, du sexe, de l'état physiologique du patient(e) et de l'âge de grossesse"

<b>Hématies :</b>	4.99	M/mm <sup>3</sup>	(4.08-5.60)
Hémoglobine :	13.8	g/dL	(12.9-16.7)
Hématocrite :	40.8	%	(38.0-49.0)
VGM :	82	fL	(81-99)
TCMH :	28	pg	(28-34)
CCMH :	33.8	g/dL	(31.0-37.0)
<b>Leucocytes :</b>	6 810	/mm <sup>3</sup>	(3 800-10 000)
Polynucléaires Neutrophiles :	52.9	%	
Soit:	3 602	/mm <sup>3</sup>	(2 000-7 000)
Lymphocytes :	35.7	%	
Soit:	2 431	/mm <sup>3</sup>	(900-4 100)
Monocytes :	8.8	%	
Soit:	599	/mm <sup>3</sup>	(280-710)
Polynucléaires Eosinophiles :	2.5	%	
Soit:	170	/mm <sup>3</sup>	(0-600)
Polynucléaires Basophiles :	0.1	%	
Soit:	7	/mm <sup>3</sup>	(0-150)
<b>Plaquettes :</b>	208 000	/mm <sup>3</sup>	(140 000-385 000)

**Conclusion :** Hémogramme normal.

LABORATOIRE D'ANALYSES  
MÉDICALES BACHKOU  
Dr. TAYEB KENZA  
Médecin Biologiste  
Hay Bachkou - Atlas 2 - N°3  
Casablanca - Tel: 05.22.85.65.50

# \* RAPPORT D'ANALYSE \*

LABO. BACHKOU

2021/10/21 10:31

TOSOH

V01.22

NO: 0005 TB 0001 - 05

ID: 402110210010

CAL(N) = 1.1192X + 0.4092

TP 938

NOM	%	TEMPS	AIRE
FP	0.0	0.00	0.00
A1A	0.6	0.25	6.67
A1B	0.6	0.33	6.55
F	0.5	0.45	5.45
LA1C+	2.6	0.54	28.32
SA1C	7.9	0.67	73.45
A0	89.1	1.05	983.84
AIRE TOTALE			1104.28

HbA1c 7.9%

IFCC 62 mmol/mol

HbA1 9.1 % HbF 0.5 %  
0% 15%

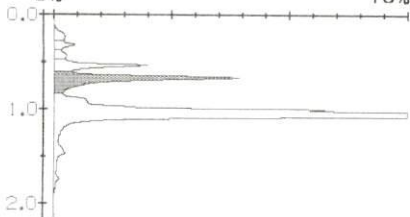



Id :

TA21 JARUO

19/10/2021 12:49:13

Indéfini --- (---) Indéfini

Taille : 0 cm Poids : 0 kg TA : 0/0 mmHg

Méd. :

Technicien :

Commentaires :

FC: 82 bpm

PR: --- ms

QRS: 94 ms

QT/QTcH: 350/382 ms

QTcB: 399 ms

QTcF: 382 ms

Rv5-v6/Sv1 : 1.05/0.64 mV

Sok-Lyon : 1.69 mV

Axe: ---/25/-5 °

Flutter auriculaire possible

Dérivation(s) non adaptée(s) pour l'analyse: V4

--- Interprétation effectuée sans connaître l'âge/sexe du patient ---

Anomalie onde T inférieure n'est pas spécifique

ECG anormal

\*RAPPORT NON CONFIRMÉ\*

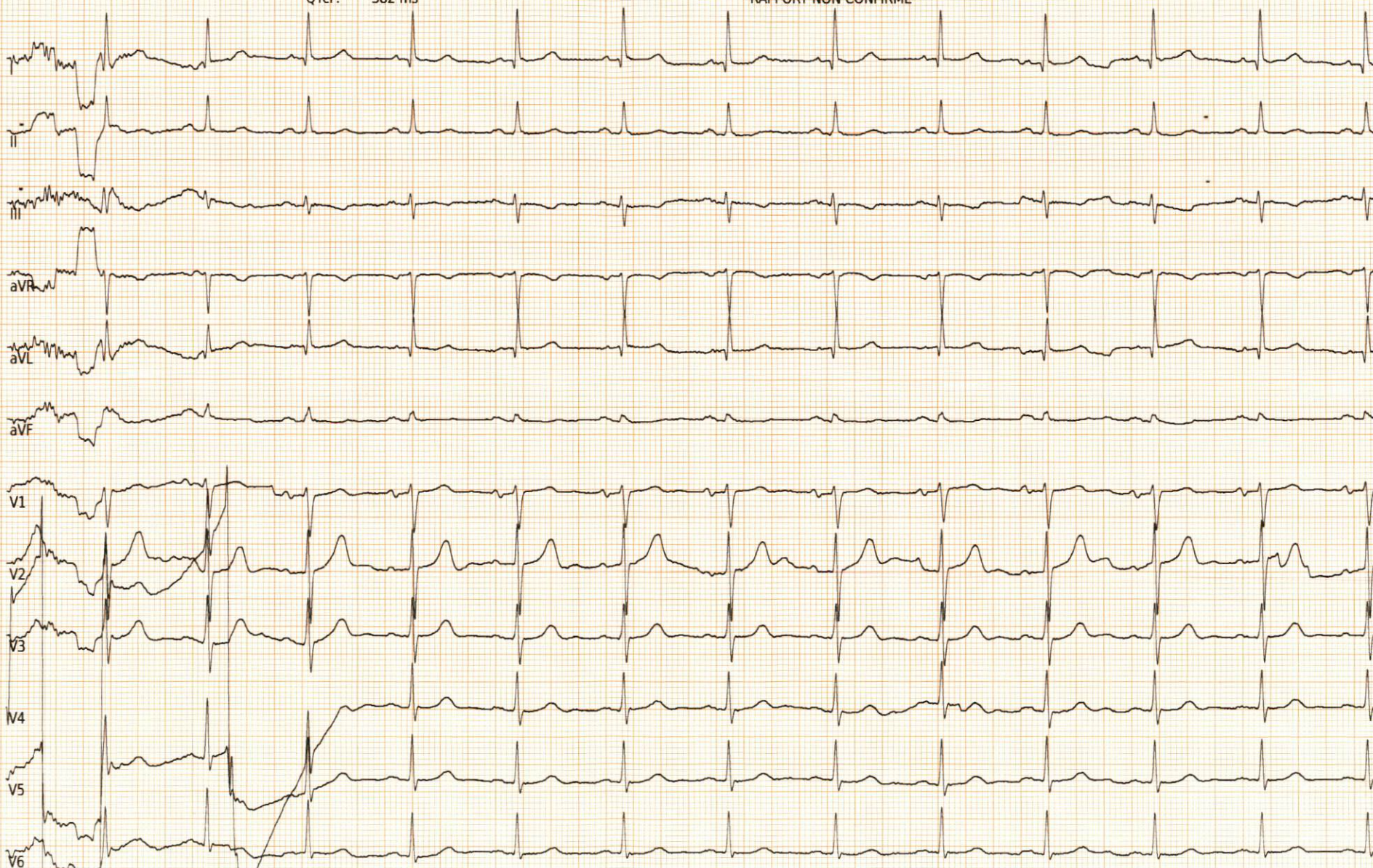

Dép. :

25mm/s 10mm/mV 0.05-40Hz/50Hz Cardioline ECG200+ v.2.01.5558