

RECOMMANDATIONS IMPORTANTES A LIRE POUR ACTIVER LES REMBOURSEMENTS ET EVITER LES REJETS

Conditions générales :

- Le cadre réservé à l'adhérent doit être dûment renseigné.
- Le cadre réservé au médecin doit être renseigné par le praticien lui-même notamment la nature de la maladie.
- La validité de la feuille de soins est limitée à 3 mois à compter de la première consultation.
- L'entente préalable est exigée pour toute hospitalisation médicale, chirurgicale, soins dentaires spéciaux, extractions multiples, parodontie orthodontie, prothèses dentaires, prothèses auditives ou orthopédiques ainsi que pour tous les actes effectués en série.
- En cas d'accident, une déclaration précisant les causes et circonstances de l'accident est à joindre à la feuille de soins.

Pharmacie :

- Les vignettes des médicaments doivent être obligatoirement jointes aux ordonnances.
- Pour les médicaments sans vignettes une facture de la pharmacie doit être jointe.

Diagnostique et Biologie :

- La facture ainsi qu'une copie des résultats des analyses ou du compte rendu (sous pli confidentiel) doivent être jointes à l'ordonnance médicale pour toute demande de remboursement.
- Un pli confidentiel du médecin prescripteur des analyses ou radios peut être demandé par le médecin conseil de la mutuelle.

Optique :

- L'ordonnance du médecin prescripteur et la facture de l'opticien sont à joindre à la feuille de soins.

Rééducation :

- L'entente préalable renseignée par le médecin prescripteur est exigée avant le début des séances de rééducations.
- Pour le remboursement, la facture et le calendrier des séances effectuées sont à joindre à la feuille de soins.

Prothèse dentaire :

- En cas de prothèses ou de traitement canalaires, l'accord préalable renseigné sur la feuille de soins est obligatoire avant le début de traitement.
- La facture doit être jointe à la feuille de soins pour toute demande de remboursement.
- La radio-après soins est obligatoire en cas de prothèses ou de traitement canalaires.

Maladie et Affection Longue Durée ALD et ALC :

- La déclaration de maladie chronique doit être renseignée par le médecin prescripteur et renouvelée tous les 6 mois.

Adresses Mails utiles

- Réclamation : contact@mupras.com
- Prise en charge : pec@mupras.com
- Adhésion et changement de statut : adhesion@mupras.com

MUPRAS garantit le respect de la loi n° 09-08 relative à la protection des personnes physiques à l'égard du traitement des données à caractère personnel.

MUPRAS : Centre Allal Ben Abdellah - 6ème Etage Angle Rue Mohamed Fakir et Rue Allal Ben Abdellah - Quartier de l'Horloge
Casablanca 20000 - Tél. : 05 22 20 45 45 (LG) - Fax : 05 22 22 78 18 - www.mupras.com



Déclaration de Maladie
N° M21- 0003497

☒ Maladie ☐ Dentaire ☐ Optique ☐ Autres

Cadre réservé à l'adhérent (e)

Matricule : 00356 Société : 89142
☐ Actif ☒ Pensionné(e) ☐ Autre :
Nom & Prénom : TAOUZER Mohamed
Date de naissance : 24-03-1942
Adresse : TAMARIS ANFA 1 Ville 138
DARBOUZA
Tél. 0651928149 Total des frais engagés : 4683,40 Dhs

Cadre réservé au Médecin

Cachet du médecin :
Date de consultation : 12/10/2021
Nom et prénom du malade : TAOUZER Mohamed Age: 79ans
Lien de parenté : ☒ Lui-même ☐ Conjoint ☐ Enfant
Nature de la maladie : NON
En cas d'accident préciser les causes et circonstances :
Dans le cas où la maladie aurait un caractère confidentiel, communiquer les renseignements sous pli confidentiel à l'attention du médecin conseil de la Mutuelle.

J'atteste sur l'honneur l'exactitude des renseignements portés sur la présente déclaration. Je déclare avoir pris connaissance de la clause relative à la protection des données personnelles.

Fait à : Casablanca

Le : 12 / 10 / 2021

Signature de l'adhérent(e) :

Autorisation CNDP N° : A-A-215 / 2019

RELEVÉ DES FRAIS ET HONORAIRES

Dates des Actes	Natures des Actes	Nombre et Coefficient	Montant détaillé des Honoraires	Cachet et signature du Médecin attestant le Paiement des Actes
12/10/2017	CARTE		350,00	Dr. BENCHAKROUNE Cardiologue - Rythmologue 193, Bd Oum Rabi Oulfa - Casa Tél: 05 22 90 80 20

EXECUTION DES ORDONNANCES

Cachet du Pharmacien ou du Fournisseur	Date	Montant de la Facture
Pharmacie Ocean Bay Dr. FILALIAOUAL Fouad 127, Ocean Bay Dar Bouazza	12.10.2017	3533,40

ANALYSES - RADIOGRAPHIES

Cachet et signature du Laboratoire et du Radiologue	Date	Désignation des Coefficients	Montant des Honoraires
Dr. BENCHAKROUNE Cardiologue - Rythmologue 193, Bd Oum Rabi Oulfa - Casa Tél: 05 22 90 80 20	12/10/2017	ECG	800,00

AUXILIAIRES MEDICAUX

Cachet et signature du Praticien	Date des Soins	Nombre				Montant détaillé des Honoraires
		AM	PC	IM	IV	

RELEVÉ DES FRAIS ET HONORAIRES

Le praticien est prié de préciser la dent traitée, l'acte pratiqué en indiquant la nature des soins.

Important :

Veillez joindre les radiographies en cas de prothèses ou de traitement canaux, ainsi que le bilan de

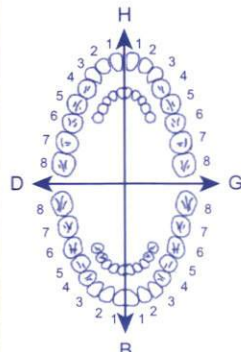
SOINS DENTAIRES	Dents Traitées	Nature des Soins	Coefficient	
				COEFFICIENT DES TRAVAUX
O.D.F PROTHESES DENTAIRES	DETERMINATION DU COEFFICIENT MASTICATOIRE H 25533412 21433552 00000000 00000000 D 00000000 00000000 G 35533411 11433553 B [Création, remont, adjonction] Fonctionnel, Thérapeutique, nécessaire à la profession			COEFFICIENT DES TRAVAUX

VISA ET CACHET DU PRATICIEN ATTESTANT LE DEVIS

VISA ET CACHET DU PRATICIEN ATTESTANT L'EXECUTION

Dr Driss BENCHAKROUNE

Cardiologue - Rythmologue
Diplômé de la faculté de médecine de Rabat
Diplômé en rythmologie de l'université de Bordeaux
Ancien médecin des hôpitaux de Bruxelles
Ancien médecin de l'hôpital militaire de Rabat

دكتور بنشكرون ادريس

متخصص في أمراض القلب و الشرايين
متخصص في اضطرابات نبضات القلب
خريج كلية الطب بالرباط و بوردو (فرنسا)
طبيب سابق بمستشفيات بروكسل (بلجيكا)
طبيب سابق بالمستشفى العسكري (بالرباط)

CABINET DE CONSULTATIONS ET D'EXPLORATIONS CARDIO-VASCULAIRES

Electrocardiogramme

Echographie cardiaque
trans-thoracique

Echographie cardiaque
trans-oesophagienne

Echographie doppler
vasculaire

Holter rythmique

Holter tensionnel

Epreuve d'effort

Rythmologie diagnostique
et interventionnelle

Implantation de pacemaker

Implantation de
défibrillateur

Electrophysiologie
endocavitaire

Exploration des troubles
du rythme cardiaque
et palpitations



ORDONNANCE

M. TAOUZER Mohamed

$84,10 \times 3 = 252,30$

CONCOR AMLO 5/5 mg : 1 comp par jour le matin

$960,00 \times 3 = 2880,00$

ELIQUIS 2.5 mg : 1 comp x 2 par jour

$100,40 \times 3 = 301,20$

TAMBOCOR 100 mg : 1/2 comp x 2 par jour

$99,00$

RELAXIUM 375 mg : 1 gelule par jour le soir (1 boîte)

(TRAITEMENT DE 03 MOIS / ne pas arrêter sans avis médical)

- Prochain RDV : 03 mois (le .../.../...)

3533140

Pharmacie Ocean Bay
Dr. FIKALI AOUAL Fouad
127, Ocean Bay Dar Bouazza

Dr. BENCHAKROUNE Driss
Cardiologue - Rythmologue
193, Bd Oum Rabii Oulfa - Casablanca
Tel: 05 22 90 80 20 - 07 77 04 78 68

LOT: 21224 PER: 07/2026
PPV: 100,70 DH

LOT: 21224 PER: 07/2026
PPV: 100,70 DH

LOT: 21224 PER: 07/2026
PPV: 100,70 DH

193, bd Oum Rabii - 2ème étage - Oulfa - Casablanca
193 شارع أم الربيع - ولغا - البيضاء
(au dessus laboratoire ORBIO - Face Lydec)

Tel: 05 22 90 80 20

Portable/WhatsApp: 07 77 04 78 68

06 61 29 13 24

Email: driss.benchakroune@gmail.com



Dr Driss BENCHAKROUNE

Cardiologue - Rythmologue

Diplômé de la faculté de médecine de Rabat

Diplômé en rythmologie de l'université de Bordeaux

Ancien médecin des hôpitaux de Bruxelles

Ancien médecin de l'hôpital militaire de Rabat

دكتور بنشكرون ادريس

متخصص في أمراض القلب و الشرايين

متخصص في اضطرابات نبضات القلب

خريج كلية الطب بالرباط و بوردو (فرنسا)

طبيب سابق بمستشفيات بروكسل (بلجيكا)

طبيب سابق بالمستشفى العسكري (بالرباط)

CABINET DE CONSULTATIONS ET D'EXPLORATIONS CARDIO-VASCULAIRES

Electrocardiogramme

Echographie cardiaque
trans-thoracique

Echographie cardiaque
trans-oesophagienne

Echographie doppler
vasculaire

Holter rythmique

Holter tensionnel

Epreuve d'effort

Rythmologie diagnostique
et interventionnelle

Implantation de pacemaker

Implantation de
défibrillateur

Electrophysiologie
endocavitaire

Exploration des troubles
du rythme cardiaque
et palpitations

Casablanca, le 12/10/2021

NOTE D'HONORAIRES

Nom : TAOUZEL

Prénom : Nour

☒ Consultation + ECG = 35,00

☒ Echodoppler cardiaque = 80,00

☐ Echodoppler vasculaire =

☐ Holter ECG =

☐ Holter tensionnel =

☐ Contrôle de Pacemaker =

☐ Contrôle de Défibrillateur =

☐ Autre : =

TOTAL = 115,00

Total (en lettres) : Mille cent quinze

TP : 36046312 ICE: 001893439000027 IF: 20744261

193, bd Oum Rabii - 2ème étage - Oulfa - Casablanca

193 شارع أم الربيع - ولفا - البيضاء

(au dessus laboratoire ORBIO - Face Lydec)

Tel: 05 22 90 80 20

Portable/WhatsApp: 07 77 04 78 68

06 61 29 13 24

Email: driss.benchakroune@gmail.com

Dr. BENCHAKROUNE Driss
Cardiologue - Rythmologue
193, Bd Oum Rabii Oulfa - Casa
Tél: 05 22 90 80 20



Dr Driss BENCHAKROUNE

Cardiologue - Rythmologue

Diplômé de la faculté de médecine de Rabat

Diplômé en rythmologie de l'université de Bordeaux

Ancien médecin des hôpitaux de Bruxelles

Ancien médecin de l'hôpital militaire de Rabat

دكتور بنشكرون ادريس

متخصص في أمراض القلب و الشرايين

متخصص في اضطرابات نبضات القلب

خريج كلية الطب بالرباط و بوردو (فرنسا)

طبيب سابق بمستشفيات بروكسل (بلجيكا)

طبيب سابق بالمستشفى العسكري (الرباط)

CABINET DE CONSULTATIONS ET D'EXPLORATIONS CARDIO-VASCULAIRES

Electrocardiogramme

Echographie cardiaque
trans-thoracique

Echographie cardiaque
trans-oesophagienne

Echographie doppler
vasculaire

Holter rythmique

Holter tensionnel

Epreuve d'effort

Rythmologie diagnostique
et interventionnelle

Implantation de pacemaker

Implantation de
défibrillateur

Electrophysiologie
endocavitaire

Exploration des troubles
du rythme cardiaque
et palpitations

Le 12/10/2021
Dr. Driss BENCHAKROUNE
Cardiologue - Rythmologue
193, Bd Oum Rabii - Oulfa - Casablanca
Tél: 05 22 90 80 20

COMPTE RENDU D'ECHOGRAPHIE DOPPLER CARDIAQUE

M. TAOUZER Mohamed

Ventricule gauche de taille normale, HVG concentrique modérée prédominant sur le SIV, de bonne contractilité globale et segmentaire, FEVG = 68 % SB

Pressions de remplissage du VG basses - Anomalie de relaxation du VG

Ventricule droit non dilaté, de bonne fonction systolique, TAPSE = 20 mm, Onde Sa tric = 12 cm/s.

OG de taille limite. OD de taille normale

Aorte ascendante de taille normale. Péricarde sec

Veine cave inférieure fine et COMPLIANTE.

Absence de thrombus intra-cavitaire ou de végétation décelable en ETT.

Sigmoïdes aortiques : 3 cusps, légèrement calcifiées, de bonne ouverture, absence de rétrécissement aortique - micro fuite aortique.

Valves mitrales de bonne ouverture, absence de rétrécissement mitral, fuite mitrale minime - Profil mitral type 1 avec fusion des ondes E et A

Absence d'anomalie valvulaire pulmonaire ou tricuspide.

Fuite tricuspide minime physiologique, PAPS à 30 mmHg.

AU TOTAL :

- Cardiopathie hypertensive. Anomalie de relaxation VG.
- Bonne fonction systolique du VG, FEVG à 68 %.
- Absence d'hypertension pulmonaire. PRVG basses.
- Fusion EA au profil mitral

193, bd Oum Rabii - 2ème étage - Oulfa - Casablanca

193 شارع أم الربيع - ولغا - البيضاء

(au dessus laboratoire ORBIO - Face Lydec)

Tel : 05 22 90 80 20

Portable/WhatsApp : 07 77 04 78 68

06 61 29 13 24

Email : driss.benchakroune@gmail.com



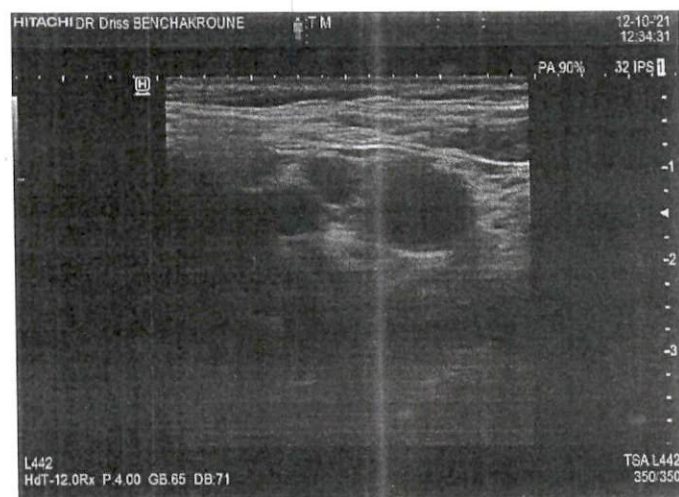
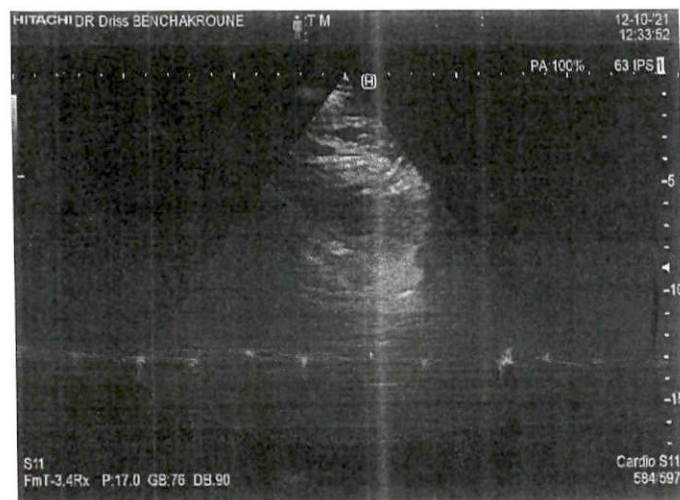
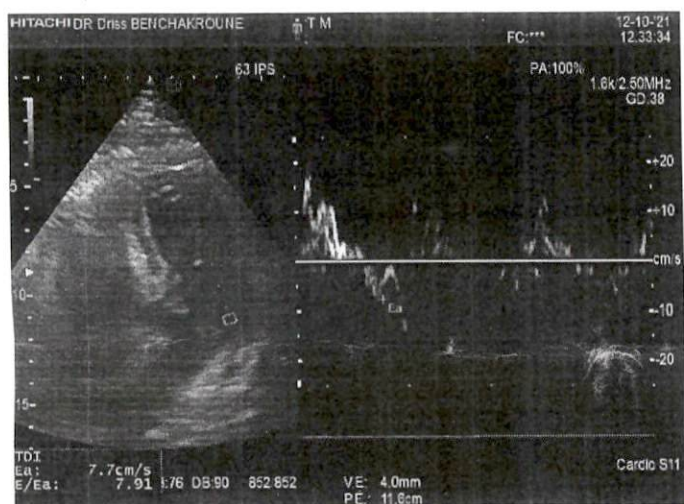
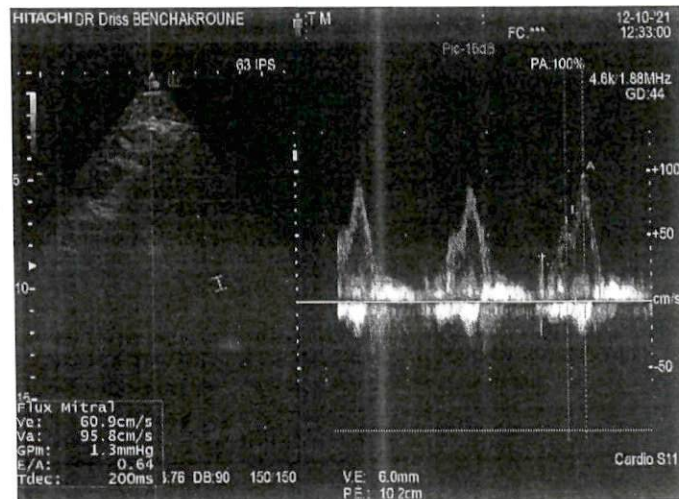
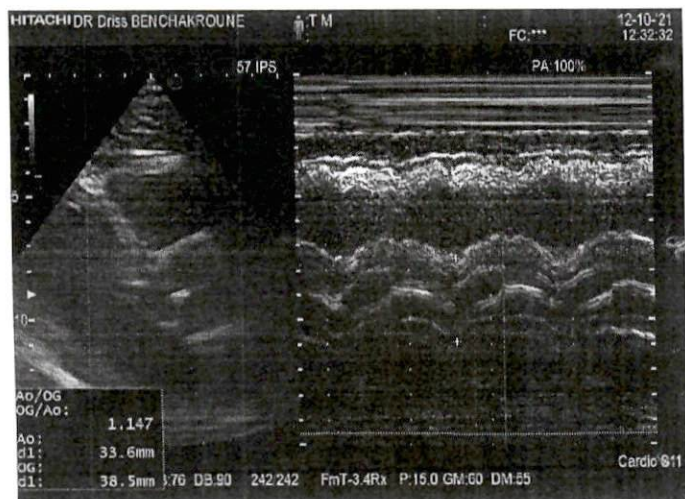

Dr BENCHAKROUNE Driss

Nom : TAOUZER MOHAMED Clini:

SN:0000226

Sexe :

Age :

ECG

Servi:

Cas:

Lit:

Date:12/10/2021 10:22:23



Fréquence :	1000 Hz	Intervalle PR	102 ms
Temps d'échantillon	146 s	Intervalle QT	386 ms
HR:	90 bpm	Intervalle QTc	472 ms
Intervalle P	104 ms	Axe P	30,43°
Intervalle QRS	82 ms	Axe QRS	36,71°
Intervalle T	210 ms	Axe T	4,45°

Prompt:

Puls. totals216 ,Rythme normal207 ,SVE 7 ,VE 2 .

Facily

Dr. BENCHAKROUNE Driss
Cardiologue - Rythmologue
193 Bd Oum Rahil Orma - Casablanca
Tel: 05 22 20 60 20 07 77 15 66

Signature du médecin :

Dr BENCHAKROUNE Driss

Nom : TAOUZER MOHAMED Clini:

SN:0000226

Sexe :

Age :

ECG

Servi:

Cas:

Lit:

Date:12/10/2021 10:22:23



01:37

25mm/s 10mm/mV

Fréquence :	1000 Hz	Intervalle PR	102 ms
Temps d'échantillon	146 s	Intervalle QT	386 ms
HR:	90 bpm	Intervalle QTc	472 ms
Intervalle P	104 ms	Axe P	30,43°
Intervalle QRS	82 ms	Axe QRS	36,71°
Intervalle T	210 ms	Axe T	4,45°

Prompt:

Puls. totals216 ,Rythme normal207 ,SVE 7 ,VE 2 .

Dr. BENCHAKROUNE Driss
 Cardiologue - Rythmologue
 193, Bd Oum Eloula - Casablanca
 Tél: 05 22 50 60 20 - 07 77 64 8 63

Signature du médecin :

ECG

Servi:

Cas:

Lit:

Date:12/10/2021 10:22:23



Fréquence :	1000 Hz	Intervalle PR	102 ms
Temps d'échantillon	146 s	Intervalle QT	386 ms
HR:	90 bpm	Intervalle QTc	472 ms
Intervalle P	104 ms	Axe P	30,43°
Intervalle QRS	82 ms	Axe QRS	36,71°
Intervalle T	210 ms	Axe T	4,45°

Prompt:

Puls. totals216 ,Rythme normal207 ,SVE 7 ,VE 2 .

Signature du médecin :