

RECOMMANDATIONS IMPORTANTES A LIRE POUR ACTIVER LES REMBOURSEMENTS ET EVITER LES REJET

Conditions générales :

- Le cadre réservé à l'adhérent doit être dûment renseigné.
- Le cadre réservé au médecin doit être renseigné par le praticien lui-même notamment la nature de la maladie.
- La validité de la feuille de soins est limitée à 3 mois à compter de la première consultation.
- L'entente préalable est exigée pour toute hospitalisation médicale, chirurgicale, soins dentaires spéciaux, extractions multiples, parodontie, orthodontie, prothèses dentaires, prothèses auditives ou orthopédiques ainsi que pour tous les actes effectués en série.
- En cas d'accident, une déclaration précisant les causes et circonstances de l'accident est à joindre à la feuille de soins.

Pharmacie :

- Les vignettes des médicaments doivent être obligatoirement jointes aux ordonnances.
- Pour les médicaments sans vignettes une facture de la pharmacie doit être jointe.

Radiologie et Biologie :

- La facture ainsi qu'une copie des résultats des analyses ou du compte rendu (sous pli confidentiel) doivent être jointes à l'ordonnance médicale pour toute demande de remboursement.
- Un pli confidentiel du médecin prescripteur des analyses ou radios peut être demandé par le médecin conseil de la mutuelle.

Optique :

- L'ordonnance du médecin prescripteur et la facture de l'opticien sont à joindre à la feuille de soins.

Rééducation :

- L'entente préalable renseignée par le médecin prescripteur est exigée avant le début des séances de rééducations.
- Pour le remboursement, la facture et le calendrier des séances effectuées sont à joindre à la feuille de soins.

Dentaire :

- En cas de prothèses ou de traitement canaux, l'accord préalable renseigné sur la feuille de soins est obligatoire avant le début du traitement.
- La facture doit être jointe à la feuille de soins pour toute demande de remboursement.
- La radio-après soins est obligatoire en cas de prothèses ou de traitement canaux.

Maladie et Affection Longue Durée ALD et ALC :

- La déclaration de maladie chronique doit être renseignée par le médecin prescripteur et renouvelée tous les 6 mois.

Adresses Mails utiles

- 0 Réclamation : contact@mupras.com
- 0 Prise en charge : pec@mupras.com
- 0 Adhésion et changement de statut : adhesion@mupras.com

La MUPRAS garantit le respect de la loi n° 09-08 relative à la protection des personnes physiques à l'égard du traitement des données à caractère personnel.

MUPRAS : Centre Adal Ben Abdellah - 6ème Etage Anfa - 20000 Rabat - Maroc - Rue A. el Gharbi - Quartier de l'Horloge



Déclaration de Maladie

N° W19-515305

90370

☒ Maladie ☐ Dentaire ☐ Optique ☐ A

Cadre réservé à l'adhérent (e)

Matricule : 4527 Société : RAM
☐ Actif ☐ Pensionné(e) ☐ Autre : Retraite
 Nom & Prénom : Abdellah HAFID
 Date de naissance : 19/07/56
 Adresse : 39 LOT ALW DIAB II CASABLANCA
 Tél. : 0661194676 Total des frais engagés : 200 + 200 + 219,30 + 200,-

Cadre réservé au Médecin

Cachet du médecin :

Docteur Abdellah TRAB
 Chirurgien Urologue
 351, Avenue Réda Guedira (EX. Nil)
 1er Etage, Cité Djennat - Casablanca
 Tél. : 0522 56 36 70 - Urgences : 0522 56 30 80

Date de consultation : 07/10/2021
 Nom et prénom du malade : HAFID Abdellah Age :
 Lien de parenté : ☐ Lui-même ☐ Conjoint ☐ Enfant
 Nature de la maladie :
 En cas d'accident préciser les causes et circonstances :
 Dans le cas où la maladie aurait un caractère confidentiel, communiquer les renseignements sous pli confidentiel à l'att. médecin conseil de la Mutuelle.

J'atteste sur l'honneur l'exactitude des renseignements portés sur la présente déclaration. Je
 avoir pris connaissance de la clause relative à la protection des données personnelles.

Fait à : CASABLANCA Le : 01/11/21
 Signature de l'adhérent(e) : HAFID

07/10	C2	200,00	INPE 191137182
27.10.21	at	Bekub	

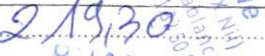
Cachet du Pharmacien ou du Fournisseur	Date	Montant de la Facture
 <p>PHARMACIE CHAMA Dr. K. ARBOUCH Malika 92, Blvd El Adarissa Sidi Moumen Eljadid Tel: 05 22 70 35 59 - Casa</p>	07/10/21	21930
 <p>PHARMACIE CHAMA Dr. K. ARBOUCH Malika 92, Blvd El Adarissa Sidi Moumen Eljadid Tel: 05 22 70 35 59 - Casa</p>		

Cachet et Signature du Laboratoire et du Radiologue	Date	Désignation des Coefficients	Montant des Honoraires
 Dr. Abdellah TROLOLO Avenue Reda Guedir Etage Cite Ouledia 0522 36 35 36 Algérie	5/10/2021	230	200,00

Cachet et signature du Particien	Date des Soins	Nombre				Montant détaillé des Honoraires
		A M	P C	I M	I V	
Mr HAFIDI Abdellatif Dossier : f1008014 / Date 08.10.2021 Total B: 608 / Dossier : 541,12DH B 80B 30B 30B 30B 300 B 20 B 100B 18						

Le praticien est prié de préciser la dent traitée, l'acte pratiqué en indiquant la nature des soins

Important :

Veillez joindre les radiographies en cas de prothèses ou de traitement canalaires, ainsi que le bilan d

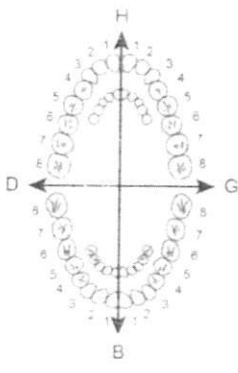
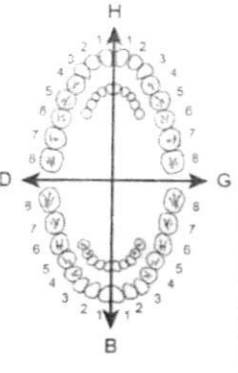
SOINS DENTAIRES		Dents Traitées	Nature des Soins	Coefficient	INP : <table border="1"><tr><td></td><td></td><td></td><td></td><td></td><td></td><td></td><td></td><td></td><td></td></tr></table>															
					COEFFICIENT DES TRAVAUX <table border="1"><tr><td></td></tr></table>															
					MONTANTS DES SOINS <table border="1"><tr><td></td></tr></table>															
O.D.F. PROTHESES DENTAIRES		DETERMINATION DU COEFFICIENT MASTICATOIRE <table border="1"> <tr><td colspan="2">H</td></tr> <tr> <td>25533412</td> <td>21433552</td> </tr> <tr> <td>00000000</td> <td>00000000</td> </tr> <tr><td colspan="2">D</td></tr> <tr> <td>00000000</td> <td>00000000</td> </tr> <tr> <td>35533411</td> <td>11433553</td> </tr> <tr><td colspan="2">B</td></tr> </table>			H		25533412	21433552	00000000	00000000	D		00000000	00000000	35533411	11433553	B		COEFFICIENT DES TRAVAUX <table border="1"><tr><td></td></tr></table>	
H																				
25533412	21433552																			
00000000	00000000																			
D																				
00000000	00000000																			
35533411	11433553																			
B																				
[Création, remont, adjonction] Fonctionnel, Thérapeutique, nécessaire à la profession																				
		DATE DU DEVIS			DATE DE L'EXECUTION <table border="1"><tr><td></td></tr></table>															

VISA ET CACHET DU PRATICIEN ATTESTANT LE DEVIS

VISA ET CACHET DU PRATICIEN ATTESTANT L'EX

عبادة تشخيص أمراض الكلى والمسالك البولية Cabinet Médical d'Urologie

Docteur Abdellah Trabi

Chirurgien - Urologue

Chirurgie des Reins et des Voies Urinaires
Endoscopie Urologique
Traitement du calcul par Lithotripsie Extracorporelle
et Endoscopie
Stérilité chez l'homme

Ex. Medecin attaché du CHU Ibn Rochd
Ex. Urologue de l'hôpital Ben M'sik - Sidi Othman
Ex. Urologue de l'hôpital Mohammed V Hay Mohammadi

الدكتور عبد الله اترابي

جراح اختصاصي

جراحة الكلى والمسالك البولية
الجراحة والتشخيص بالمنظار الداخلي
علاج الحصى بالأشعة والمنظار الداخلي
علاج العقم عند الرجال

طبيب ملحق سابقا بالمستشفى الجامعي ابن رشد
جراح سابقا بمستشفى ابن امسيك سيدي عثمان
جراح سابقا بمستشفى محمد الخامس الحي المحمدي

Casablanca, le

07.10.21

الدار البيضاء، في

PHARMACIE CHAMA
Dr. KHARBOUCH Malika
92, Rue El Adarissa
Sidi Moumen Eljadid
Tel : 05 22 70 36 59 - Casa

HAFI
ASD Urologie

97,900 @ CHIKEN 200

12,40

@

219,30

UMAX 9,4

180/

PHARMACIE CHAMA
Dr. KHARBOUCH Malika
92, Rue El Adarissa
Sidi Moumen Eljadid
Tel : 05 22 70 36 59 - Casa

Docteur Abdellah TRABI
Chirurgien Urologue
351 Avenue Réda Guedira (Ex. Nil)
1er Etage - Cité Djemaâ - Casablanca
Tel : 0522 56 35 36 - Urgence : 0661 34 30 30

OFIKEN®

Céfixime

Lisez attentivement l'intégralité de cette notice avant de prendre ce médicament.

- Elle contient des informations importantes sur votre traitement.
- Si vous avez d'autres questions, si vous avez un doute, demandez plus d'infos à votre pharmacien.
- Ce médicament vous a été personnellement prescrit. Ne le donnez jamais à cas de symptômes identiques, car cela pourrait lui être nocif.
- Gardez cette notice, vous pourriez avoir besoin de la relire.

DENOMINATION :

OFIKEN® 200 mg, comprimés pelliculés.

OFIKEN® 100 mg/5 ml, poudre pour suspension buvable.

COMPOSITION QUALITATIVE ET QUANTITATIVE :

OFIKEN® 200 mg, comprimés pelliculés

Céfixime trihydraté, quantité correspondant à céfixime anhydre.....

Excipients.....

OFIKEN® 100 mg/5 ml, poudre pour suspension buvable

Céfixime trihydraté, quantité correspondant à céfixime anhydre.....

Excipients.....

LOT 211260
EXP 03 23
PPV 97.90 DH
q.s.p u

FORME PHARMACEUTIQUE ET PRESENTATION :

OFIKEN® 200 mg, comprimé pelliculé, boîtes de 8 et 16.

OFIKEN® 100 mg/5 ml :

Poudre pour suspension buvable en flacon de 30 ml soit 150 doses-kg

Poudre pour suspension buvable en flacon de 60 ml soit 300 doses-kg

Poudre pour suspension buvable en flacon de 100 ml soit 500 doses-kg

Toutes les présentations peuvent ne pas être commercialisées.

CLASSE PHARMACO-THERAPEUTIQUE :

Antibiotiques de la famille des bêta-lactamines du groupe des céphalosporines de 3^{ème} génération.

DANS QUELS CAS UTILISER CE MEDICAMENT ?

Comprimé pelliculé :

Ce médicament est indiqué dans le traitement des :

- Otites et sinusites aiguës,
- Infections bronchiques et pulmonaires,
- Certaines infections urogénitales.

Poudre pour suspension buvable :

Ce médicament est indiqué chez l'enfant de plus de 6 mois, dans le traitement des :

- Infections bronchiques et pulmonaires,
- Otites moyennes aiguës,
- Certaines infections urinaires.

ATTENTION !

a) Dans quels cas ne pas utiliser ce médicament ?

Poudre pour suspension buvable et comprimé pelliculé :

Ofiken® 200 mg

Céfixime

Boîte de 8 comprimés pelliculés



6 118000 022336

Veuillez lire attentivement l'intégralité de cette notice avant de prendre ce médicament car elle contient des informations importantes pour vous.

- Gardez cette notice, vous pourriez avoir besoin de la relire.
- Si vous avez d'autres questions demandez plus d'informations à votre médecin ou à votre pharmacien.
- Ce médicament vous a été personnellement prescrit. Ne le donnez pas à d'autres personnes. Il pourrait leur être nocif, même si les signes de leur maladie sont identiques aux vôtres.
- Si l'un des effets indésirables devient grave ou si vous remarquez un effet indésirable non mentionné dans cette notice, parlez-en à votre médecin ou à votre pharmacien.

Que contient cette notice :

1. Qu'est-ce que UMAX® 400 ug LP Gélule et dans quel cas est-il utilisé ?
2. Quelles sont les informations à connaître avant de prendre UMAX® 400 ug LP Gélule ?
3. Comment prendre UMAX® 400 ug LP Gélule ?
4. Quels sont les effets indésirables éventuels ?
5. Comment conserver UMAX® 400 ug LP Gélule ?
6. Informations supplémentaires.

1. QU'EST-CE QUE UMAX® 400 ug LP Gélule ET DANS QUELS CAS EST-IL UTILISÉ ?

Classe pharmacothérapeutique : Alpha-bloquants / Médicaments utilisés dans l'hypertension artérielle.

UMAX® 400 ug LP Gélule contient de la tamsulosine, une substance qui appartient à la classe des médicaments appelée alpha-bloquants.

UMAX® 400 ug LP Gélule est utilisé dans le traitement de certains troubles qui peuvent vous empêcher d'uriner normalement suite à une augmentation de volume (hypertrophie) bénigne de votre prostate.

Ce médicament est utilisé uniquement chez l'homme dans le traitement des douleurs du bas appareil urinaire associé à un élargissement de la glande prostatique (hyperplasie bénigne de la prostate). Ces douleurs peuvent être des difficultés à uriner (débit urinaire faible), miction goutte à goutte, besoin urgent d'uriner et envie d'uriner fréquemment aussi bien la nuit que le jour.

2. QUELLES SONT LES INFORMATIONS A CONNAITRE AVANT DE PRENDRE UMAX® 400 ug LP Gélule ?

Ne prenez jamais UMAX® 400 ug LP Gélule :

- Si vous êtes allergique (hypersensible) à la substance active (la tamsulosine) ou à l'un des autres composants contenus dans ce médicament (vous trouverez la liste des composants à la rubrique 6).
- Si vous êtes allergique (hypersensible) à un médicament de la même famille (les alpha-bloquants).
- Si vous avez déjà eu des gonflements (oedèmes) du visage, des lèvres et de certaines parties de votre corps (les muqueuses) après avoir pris ce médicament.
- Si vous avez déjà eu auparavant une baisse de votre tension artérielle lors d'un passage de la position couchée à la position debout pouvant s'accompagner de vertiges et de malaises (hypotension orthostatique).
- Si vous avez une maladie sévère du foie (insuffisance hépatique sévère).

Avertissements et précautions

Adressez-vous à votre médecin avant de prendre UMAX® 400 ug LP Gélule.

Vous devez prévenir votre médecin si :

- Vous prenez des médicaments pour traiter une tension artérielle élevée (antihypertenseurs).
- Vous avez déjà eu des malaises alors que vous urinez ou après avoir uriné (syncope mictionnelle).
- Vous avez une maladie des reins (insuffisance rénale chronique).
- Vous avez plus de 65 ans.
- Vous avez des maladies du cœur (patient coronarien). En cas d'aggravation d'un angor, le traitement par ce médicament devra être interrompu.

Pendant le traitement, si vous avez des gonflements (oedèmes) du visage, des lèvres et de certaines parties de votre corps (les muqueuses), cela peut être le signe d'une réaction allergique au médicament. Dans ce cas, vous devez arrêter le traitement et consulter immédiatement votre médecin.

Des malaises peuvent survenir rarement avec UMAX® 400 ug LP Gélule et des médicaments apparentés. Aux premiers signes de vertiges ou de faiblesse, vous devez vous asseoir ou vous allonger jusqu'à ce que les sensations de malaise disparaissent.

Si vous devez vous faire opérer de la cataracte ou du glaucome

Si vous devez vous faire opérer prochainement de la cataracte (opacité du cristallin) ou du glaucome, et si vous avez été ou êtes actuellement ou prévoyez d'être traité par UMAX® 400 ug LP Gélule, informez-en votre ophtalmologiste avant l'opération.

Le chirurgien pourra prendre des précautions appropriées en fonction de votre traitement au moment de l'intervention chirurgicale.

Recommandations concernant votre hygiène de vie

Durant le traitement vous devez respecter certaines mesures d'hygiène de vie et notamment :

Umax® LP 400 µg

30 gélules



6 118001 100835

des agents colorants azoïques et peut provoquer des réactions allergiques et peut provoquer des réactions allergiques.

LOT 210229
EXP 08/2022
PPV 121.40DH

UMAX® 400 ug LP Gélule est utilisé pendant la grossesse et son passage dans le lait maternel est négligeable. Chez l'homme, une éjaculation anormale (éjaculation rétrograde) ou bien le volume d'éjaculation est sans gravité.

Conduite de véhicules et utilisation de machines : Ce médicament peut provoquer une baisse des vertiges ou des malaises, notamment déconseillé de conduire un véhicule ou d'utiliser des machines.

3. COMMENT PRENDRE UMAX® 400 ug LP Gélule ?
Veuillez à toujours prendre ce médicament à la même heure, à la même dose, à la même fréquence, aux mêmes indications de votre médecin ou de votre pharmacien en cas de doute.

Posologie
La dose recommandée est de 1 gélule par jour.

Mode d'administration
Le médicament est à utiliser par voie orale, à jeun, croquée ni mâchée.

Fréquence d'administration
• Vous devez prendre votre dose quotidienne à jeun, le matin, vous ne prenez pas de repas.
• Vous devez prendre votre gélule chaque jour.
• Au cas où vous auriez oublié de prendre votre gélule, ne prenez pas de double dose.

Durée du traitement
Ce traitement nécessite une surveillance médicale pendant plusieurs mois.

Habituellement, UMAX® 400 ug LP Gélule est utilisé pendant la grossesse et son passage dans le lait maternel est négligeable.

Si vous avez pris plus de UMAX® 400 ug LP Gélule
Contactez rapidement un médecin et allez à l'hôpital.

Si vous oubliez de prendre UMAX® 400 ug LP Gélule
Si vous avez oublié 1 jour de traitement, ne prenez pas de double dose le lendemain, au rythme d'habitude.

Si vous arrêtez de prendre UMAX® 400 ug LP Gélule
Si vous arrêtez de prendre votre traitement, vous pouvez ressentir des symptômes de l'hypertension artérielle.

Si vous arrêtez de prendre UMAX® 400 ug LP Gélule
C'est pourquoi il est impératif de poursuivre votre traitement, même si les troubles disparaissent.

4. QUELS SONT LES EFFETS INDÉSIRABLES ?
Comme tous les médicaments, ce médicament peut provoquer des effets indésirables.

عيادة تشخيص امراض الكلى والمسالك البولية
Cabinet Médical d'Urologie

Docteur Abdellah Trabi

Chirurgien - Urologue

Chirurgie des Reins et des Voies Urinaires
Endoscopie Urologique
Traitement du calcul par Lithotripsie Extracorporelle
et Endoscopie
Stérilité chez l'homme

Ex. Medecin attaché du CHU Ibn Rochd
Ex. Urologue de l'hôpital Ben M'sik - Sidi Othman
Ex. Urologue de l'hôpital Mohammed V Hay Mohammadi

الدكتور عبد الله اترابي

جراح اختصاصی

جراحة الكلي و المسالك البولية
الجراحة و التشخيص بالمنظار الداخلي
علاج الحصى بالأشعة و المنظار الداخلي
علاج العقم عند الرجال

طبيب ملحق سابقا بالمستشفى الجامعي ابن رشد
جراح سابقا بمستشفى ابن امسيك سيدي عثمان
جراح سابقا بمستشفى محمد الخامس الحي المحمدي

Casablanca, le 07.10.21. الدار البيضاء، في

Casablanca, le 07.10.21. الدار البيضاء، في

Elchouate Elchouate - HAFSI
BRANIF

Rev H. Niles & Son

Rece Co. Duke & Son

Sub - new

351, Avenue Rd. Guelira (Ex Nil)
1er Etage - Cite Dermah - Casablanca
Tel: 0522 56 36 36 - Urgence: 0661 32 56 36

351, Avenue Rêda Guedira (Ex. Nil) - 1 er Etage - Cité Djemaâ - (Prés de la Pharmacie Ibn Rochd) - Casablanca
351, محج رضا اكديرة (النيل سابقا) الطابق الأول قرية الجماعة (قرب صيدلية ابن رشد) - الدار البيضاء

الهاتف : 05.22.56.36.36 - المستعجلات : 06.61.32.50.80 Urgence:

عيادة تشخيص أمراض الكلى والمسالك البولية Cabinet Médical d'Urologie

Docteur Abdellah Trabi

Chirurgien - Urologue

Chirurgie des Reins et des Voies Urinaires
Endoscopie Urologique
Traitement du calcul par Lithotripsie Extracorporelle
et Endoscopie
Stérilité chez l'homme

Ex. Medecin attaché du CHU Ibn Rochd
Ex. Urologue de l'hôpital Ben M'sik - Sidi Othman
Ex. Urologue de l'hôpital Mohammed V Hay Mohammadi

الدكتور عبد الله اترابي

جراح اختصاصي

جراحة الكلى والمسالك البولية
الجراحة والتشخيص بالمنظار الداخلي
علاج الحصى بالأشعة والمنظار الداخلي
علاج العقم عند الرجال

طبيب ملحق سابقا بالمستشفى الجامعي ابن رشد
جراح سابقا بمستشفى ابن امسيك سيدي عثمان
جراح سابقا بمستشفى محمد الخامس الحي المحمدي

Casablanca, le 21.10.21. الدار البيضاء، في

HAFIDI Abdelatif & Partners
Comme honoraires :
Consultation spécialisée 200,00
Examen 200,00
La facture est annexée à la
Somme de quatre cents dirhams
(400,00 DHS)

عبادة تشخيص أمراض الكلى و المسالك البولية Cabinet Médical d'Urologie

Docteur Abdellah Trabi

Chirurgien - Urologue

Chirurgie des Reins et des Voies Urinaires
Endoscopie Urologique
Traitement du calcul par Lithotripsie Extracorporelle
et Endoscopie
Stérilité chez l'homme

Ex. Medecin attaché du CHU Ibn Rochd
Ex. Urologue de l'hôpital Ben M'sik - Sidi Othman
Ex. Urologue de l'hôpital Mohammed V Hay Mohammadi

الدكتور عبد الله اترابي

جراح اختصاصي

جراحة الكلى و المسالك البولية
الجراحة و التشخيص بالمنظار الداخلي
علاج الحصى بالأشعة و المنظار الداخلي
علاج العقم عند الرجال

طبيب ملحق سابقا بالمستشفى الجامعي ابن رشد
جراح سابقا بمستشفى ابن امسيك سيدي عثمان
جراح سابقا بمستشفى محمد الخامس الحي المحمدي

Casablanca, le 07.10.21. الدار البيضاء، في

HAFIDI
Abdellatif

Mr HAFIDI
Urologue
Ac. Urologie
RSD
Glycémie
Hb et Hct

LABORATOIRES D'APPLICATIONS
SCIENTIFIQUES
11-13, Rue Houcine BEN ALI
CASABLANCA - Tél: 05 22 27 64 84

Docteur Abdellah Trabi
Chirurgien Urologue (Ex Nil)
351, Avenue Reda Guedira - Casablanca
1er Etage, Cité Djemaâ - Urgence : 0661 32 50 80
Tél: 0522 56 36 36

Mr HAFIDI Abdellatif
Ddn 19.07.1956 / M
Nr dossier : f1008014 /



pour scan en flot ordonnance

351, Avenue Reda Guedira (Ex. Nil) - 1 er Etage - Cité Djemaâ - (Prés de la Pharmacie Ibn Rochd) - Casablanca

351، محج رضا اكديرة (النيل سابقا) الطابق الاول قرية الجماعة (قرب صيدلية ابن رشد) - الدار البيضاء

الهاتف : 05.22.56.36.36 - Tél.: 05.22.56.36.36 - المستعجلات : Urgence: 06.61.32.50.80

C O U D O N

LABORATOIRE D'APPLICATIONS SCIENTIFIQUES

A.TOUIMI BENJELLOUN
Pharmacien Biologiste
Docteur d'Etat en Pharmacie
Professeur Agrégé de Biochimie
de la Faculté de Nancy

Docteur J. TAZI SIDQUI
Anatomo-cytopathologiste
de la Faculté de Paris VI
Ancien Maître-Assistant
C.H.U de Rabat

Y.TOUIMI BENJELLOUN
Ep.TAHIRI
Pharmacien Biologiste
de l'Université Libre
de Bruxelles

Membres **uni**  **bio** International

FACTURE

Numéro f1008014
N° Matricule:
Analyses du 8.10.2021
Prescrit par : Dr TRABI Abdellah

Monsieur HAFIDI Abdellatif
39 LOT AIN DIAB 2

CASABLANCA

Le 8 Octobre 2021

NF	U	CRE	AU	APS	SERO	G	HBA1	PDS1
----	---	-----	----	-----	------	---	------	------

TOTAL des B: 608 (Tarif RAM)
TOTAL Facture : 541,12 DH

Part à la charge du patient : 100% 541,12 DH

Net à payer : 541,12 DH

PAYE

LABORATOIRES D'APPLICATIONS
SCIENTIFIQUES
11-13, Rue Houcine BEN ALI
CASABLANCA - Tél: 05 22 27 64 84

CLOUDON LABORATOIRES D'APPLICATIONS SCIENTIFIQUES

A. TOUIMI BENJELLOUN
Pharmacien Biologiste
Docteur d'Etat en Pharmacie
Professeur Agrégé de Biochimie
de la Faculté de Nancy

Docteur J. TAZI SIDQUI
Anatomo-cytopathologiste
de la Faculté de Paris VI
Ancien Maître-Assistant
C.H.U. de Rabat

Y. TOUIMI BENJELLOUN
Ep. TAHIRI
Pharmacien Biologiste
de l'Université Libre
de Bruxelles

Membres  International

Dossier N° **f1008014**
Docteur TRABI Abdellah
351, Av. Réda Guedira
CASABLANCA

Monsieur **HAFIDI Abdellatif**
39 LOT AIN DIAB 2

CASABLANCA

Patient né le 19.07.1956 65 ans

Prélevé le 8.10.2021 à 11h12

Edition du 8 Octobre 2021

HEMATOLOGIE

HEMOGRAMME

(Sysmex XT1800i)

		Valeurs de référence	Antériorités
Globules rouges	* 5.580.000/mm³	(4,5-5,5 Mill)	09.02.21 5.700.000
Hémoglobine	15,9 g/100ml	(13,5-17,0)	16,2
Hématocrite	48,2 %	(40-50)	48,8
Volume globulaire (VGM)	86,4 μ ³	(82-96)	85,6
Teneur globulaire (TCMH)	28,5 pg	(27-32)	28,4
Conc. globulaire (CCMH)	33,0 %	(32-36)	33,2
Leucocytes	5.860 /mm³	(4000-10000)	5.530
Polynucléaires neutrophiles	58,2 % 3411 /mm ³	(1800-6980)	3340
Polynucléaires éosinophiles	2,4 % 141 /mm ³	(10-400)	321
Polynucléaires basophiles	0,3 % 18 /mm ³	(10-70)	28
Lymphocytes	29,9 % 1752 /mm ³	(1260-3350)	1410
Monocytes	9,2 % 539 /mm ³	(290-950)	431
Plaquettes	247.000 /mm³	(150.000-400.000)	196.000
Volume plaquettaire moyen (VPM)	10,5 fL	(9,3-12,1)	10,5

BIOCHIMIE

(Technique ROCHE Cobas 6000)

		Valeurs de référence	Antériorités
Urée sanguine	0,23 g/l	(0,17-0,48)	09.02.21 0,36
soit	3,84 mmol/l	(2,83-8,01)	6,01



Dr. Y. TOUIMI BENJELLOUN

PAGE 1/2

CLOUDON

LABORATOIRES D'APPLICATIONS SCIENTIFIQUES

A. TOUIMI BENJELLOUN

Pharmacien Biologiste
Docteur d'Etat en Pharmacie
Professeur Agrégé de Biochimie
de la Faculté de Nancy

Docteur J. TAZI SIDQUI

Anatomo-cytopathologiste
de la Faculté de Paris VI
Ancien Maître-Assistant
C.H.U. de Rabat

Y. TOUIMI BENJELLOUN

Ep. TAHIRI

Pharmacien Biologiste
de l'Université Libre
de Bruxelles

Membres **uni** **bio** International

Dossier N° **f1008014**

Docteur TRABI Abdellah
351, Av. Réda Guedira
CASABLANCA

Monsieur **HAFIDI Abdellatif**
39 LOT AIN DIAB 2

CASABLANCA

Patient né le 19.07.1956 65 ans

Prélevé le 8.10.2021 à 11h12

Edition du 8 Octobre 2021

BIOCHIMIE

(Technique ROCHE Cobas 6000)

			Valeurs de référence	Antériorités
<u>Créatinine</u>				09.02.21
		7,7 mg/l	(5,0-12,0)	8,0
	soit	68,07 μ mol/l	(44,20-106,08)	70,72
<u>Glycémie à jeun</u>				09.02.21
		0,97 g/l	(0,82-1,15)	1,04
	soit	5,39 mmol/l	(4,55-6,38)	5,78
<u>Hémoglobine glycosylée HbA1C</u>				09.02.21
		5,00 %	(4,80-5,90)	5,40
<i>Interprétation : > 8% : Diabète mal équilibré. < 6% : Niveau non diabétique.</i>				
<u>Acide urique</u>				
		53,0 mg/l	(35-72)	
	soit	315 μ mol/l	(208,25-428,4)	

MARQUEURS

			Valeurs de référence	Antériorités
<u>PSA Total</u>				13.08.18
		3,82 ng/ml	(< 4,1)	2,98
(COBAS 6000 - ROCHE)				

Dr Y. TOUIMI BENJELLOUN

PAGE 2/2

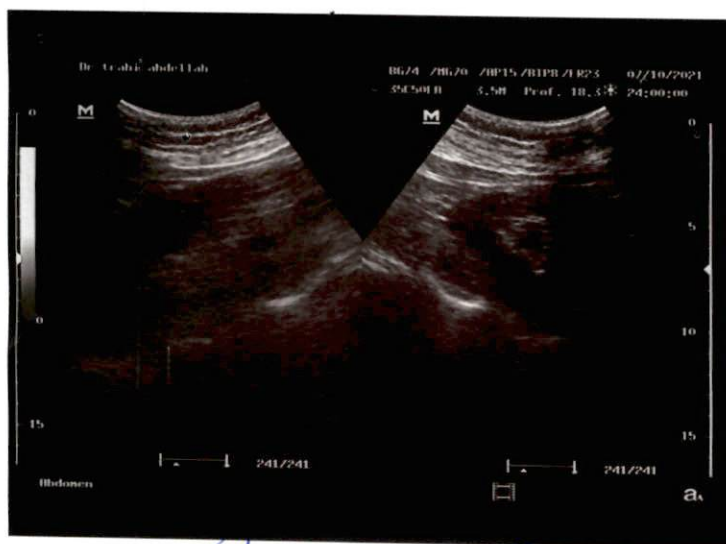

Dr

Dr

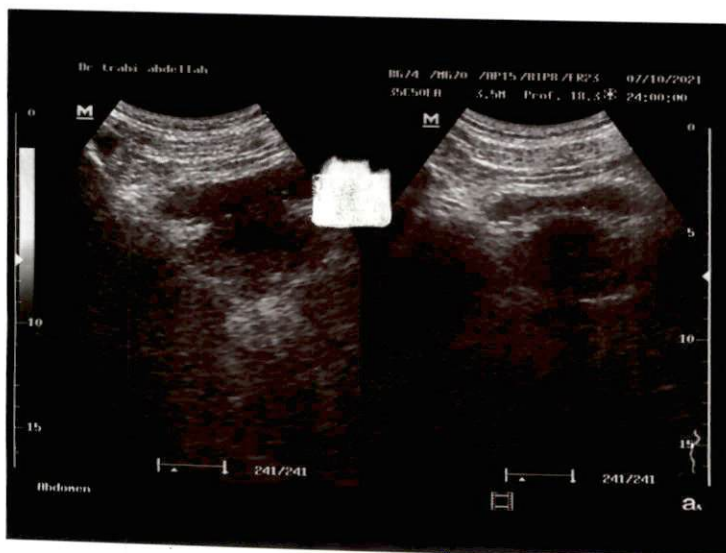

Dr